

## AUTORISATION PARENTALE

Je soussigné M .....  
parent de .....  
autorise le responsable du stage à prendre toute  
décision médicale urgente concernant la santé de mon  
enfant, et certifie qu'il est assuré.  
N° de Sécurité sociale .....

Signature

autorise mon enfant à participer aux baignades

oui  non

Signature

### A JOINDRE :

•  1 ou  2 chèque(s) d'un montant total de : ..... F.  
à l'ordre de **CHOLET BASKET**.

à débiter le ...../...../98 et le ...../...../98

• 2 enveloppes timbrées (3<sup>e</sup>) avec tes coordonnées.

Adresse de vacances et N° de téléphone en cas d'urgence :

M. et Mme .....

Tél. .... / ..... / .....

### ARRIVÉE :

en voiture le ..... à ..... h

à la Meilleraie  à la gare

en train le ..... à ..... h

Un responsable de **CHOLET BASKET** accueillera votre  
enfant à la gare.



### Tu n'oublies pas

- ▶ Ton sac de couchage  
(pour les pensionnaires)
- ▶ Ton maillot de bain  
(si tu veux profiter de la détente en piscine)



### Tu pourras bénéficier de 10% de réduction

- ▶ Pour 5 inscriptions du même club  
(envoi groupé)
- ▶ Pour 2 jeunes de la même famille  
(offre non cumulable)

### Les chèques vacances sont acceptés

Si tu le souhaites, tu pourras amener un peu d'argent  
de poche (que tu pourras mettre en sécurité à la  
banque du camp), pour pouvoir :

- ♦ Te désaltérer au "bar-soda" du camp
- ♦ Faire des achats à la boutique
- ♦ Revenir avec le poster et la photo souvenir du

### 11<sup>e</sup> été basket



## été basket 1998

# 11<sup>e</sup>

Pour venir nous rejoindre  
tu peux venir en voiture  
ou en train !

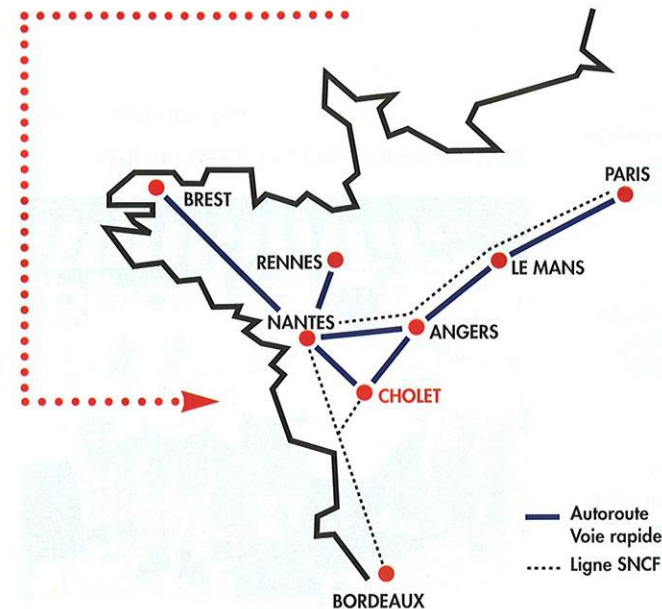

Si tu viens de loin, contactes nous  
pour étudier ton arrivée le dimanche soir,  
ou pour ton départ le samedi matin  
(supplément de 100 Frs / nuit + petit déjeuner)

Pour toutes informations  
(pas de réservation par téléphone)

**CHOLET BASKET - 11<sup>e</sup> été basket**  
B.P. 752 - 49307 CHOLET Cedex  
Tél. 02 41 58 50 58

Réalisation A4 Editions - 02 41 72 07 00

# 11<sup>e</sup> été basket à CHOLET



Filles et  
garçons  
de 10 à  
19 ans

du 7 au 10  
juillet

du 13 au 17  
du 20 au 24  
du 26 au 31  
juillet



**CHOLET BASKET - 02 41 58 50 58**

## CHOLET BASKET te propose



**STAGE**  
du 7 au 10  
juillet

**Catégories**  
Poussins  
Benjamins  
Minimes  
1984 à 1990

4 jours  
demi-pension  
**850 Frs**



**STAGE**  
du 13 au 17  
juillet

Toutes  
catégories

5 jours  
demi-pension  
**1100 Frs**



**STAGE**  
du 20 au 24  
juillet

5 jours  
pension complète  
**1950 Frs**



**STAGE**  
du 26 au 31  
juillet

6 jours pension  
complète uniquement  
**2050 Frs**

Joueur(se) Niveau Sélection { Départementale Régionale Nationale

tu repartiras du camp avec :

- 2 Tee-shirt ÉTÉ BASKET
- 1 paire d'adidas



Photos non contractuelles

Ces stages sont placés sous la direction de J.F. Martin (entraîneur de l'équipe espoir de Cholet Basket), assisté d'entraîneurs diplômés d'Etat (1 coach pour 10 jeunes). Le suivi médical sera assuré par le Staff médical de l'équipe pro.

Les stages sont ouverts aux garçons et aux filles nés entre 1979 et 1990 (inclus).



### UNE JOURNÉE TYPE

- ♦ 7 h 45 petit déjeuner
- ♦ 8 h 45 briefing
- ♦ 9 h 00/11 h 30 entraînement
- ♦ 11 h 30/12 h 00 test individuel/match
- ♦ 12 h 30/14 h 30 déjeuner/repos/animation
- ♦ 14 h 30/15 h 45 entraînement/adresse
- ♦ 15 h 45/16 h 00 goûter
- ♦ 16 h 00/17 h 30 match
- ♦ 17 h 30 départ (1/2 pensionnaires)
- ♦ 19 h 00 dîner
- ♦ 20 h 00/22 h 00 tournoi/concours



tu auras l'opportunité de t'entraîner dans la salle des pros...

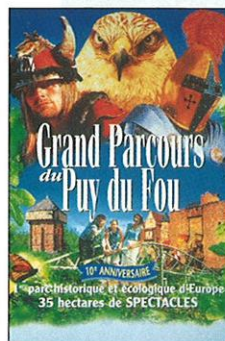

tu profiteras de la base nautique de Ribou ou du Grand Parcours du Puy du Fou pour les moments de détente...

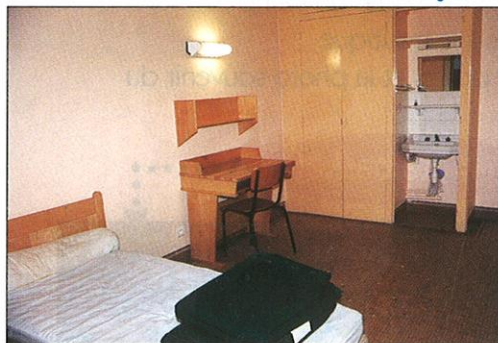

Tu seras hébergé au Lycée Ste-Marie en chambre de 1, 2 ou 3 personnes.

# BULLETIN D'INSCRIPTION

à retourner à  
CHOLET BASKET - B.P. 752 - 49307 Cholet Cedex

Nom .....  
Prénom .....  
Adresse .....  
Code Postal .....  
Ville .....  
Né(é) le .....  
Tél. ....

PHOTO Obligatoire

Licencié(e)  OUI  NON Club : .....

Niveau de compétition :  
 Départemental  Régional  National

Sélection :  
 Départementale  Régionale  Nationale

Pointure française :  couleur :  noir  blanc

Taille du T-Shirt :  S  M  L  XL

Taille  Poids

**STAGE CHOISI**

du 7 au 10 juillet →  Demi-pension

du 13 au 17 juillet } →  Pension complète

du 20 au 24 juillet } →  ou Demi-pension

du 26 au 31 juillet →  Pension complète

Dès réception de votre inscription, une confirmation vous sera adressée ainsi que des renseignements complémentaires concernant le camp choisi.

