



**SAISON
13/14**



Le Centre de Formation

SOMMAIRE

EDITO	2
OBJECTIFS	3
CADRE SPORTIF	4
CADRE SCOLAIRE	5
CADRE DE VIE	6
EMPLOI DU TEMPS TYPE	7
DIFFÉRENTS SITES DU CENTRE DE FORMATION	8
STAFF ADMINISTRATIF ET TECHNIQUE	9
STAFF MÉDICAL	10
ORGANISATION DU CENTRE DE FORMATION	11
JOUEURS ISSUS DU CENTRE DE FORMATION	12
PALMARÈS	13
REVUE DE PRESSE	14
COORDONNÉES ADMINISTRATIVES	15

CENTRE DE FORMATION

ÉDITO

Le club de **Cholet Basket** a créé dès 1987 son Centre de Formation afin de former lui-même une partie de ses **futurs professionnels**. Cholet Basket et la formation, c'est une **longue histoire**, un « fil rouge » qui lui a permis de durer et d'atteindre aujourd'hui la notoriété qu'on lui reconnaît.

Depuis son accession au plus **haut niveau**, Cholet Basket a toujours été cité en exemple pour **ses efforts et sa politique de formation**. Dans la période actuelle avec ses règlements évolutifs, former ses futurs joueurs reste une **priorité du club** et la mission de son Centre de Formation.

Jacques CATEL
 Directeur du Centre de Formation

LES ESPOIRS



LES CADETS





OBJECTIFS

Notre philosophie de **FORMATION** véhicule des valeurs de **TRAVAIL**, de **SOLIDARITE**, de **TENACITE**, d'**ESPRIT d'EQUIPE** qui sont partagées par tous les partenaires de **CHOLET BASKET**, qu'ils soient publics comme la Communauté d'Agglomération du Choletais, la Région et le Département, ou privés comme l'ensemble des entreprises partenaires du club.

Notre **Centre de Formation** est donc pensé et organisé pour répondre à un **double objectif** :

**UNE FORMATION
SCOLAIRE**

**ADAPTÉE
AUX BESOINS
DES JEUNES**

**UNE FORMATION
SPORTIVE**

**LA PLUS EFFICACE
POSSIBLE**

TRAVAIL, RIGUEUR, TENACITE, HUMILITE, RESPECT, ESPRIT D'EQUIPE sont les valeurs principales du centre et forgent le mental indispensable à la réussite scolaire et sportive.

CADRE SPORTIF

Rattaché à la SASP Cholet Basket (structure professionnelle), le Centre de Formation dispose des **mêmes installations que l'équipe professionnelle**, toutes **regroupées sur le site de la Meilleraie**.

- ★ Un terrain de BASKET
- ★ Une salle de MUSCULATION
- ★ Une salle de RÉCUPÉRATION
- ★ Une salle de VIDÉO et de RÉUNION

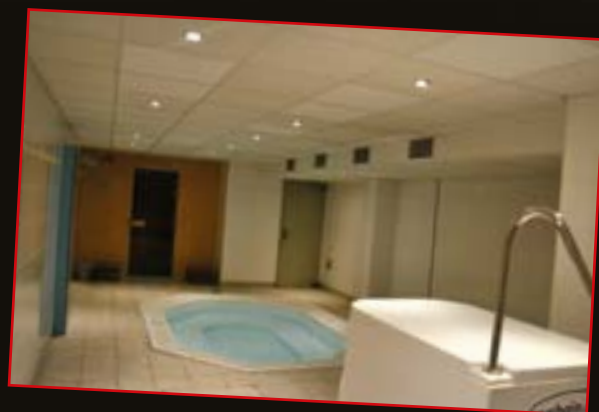

Cette proximité et ce partage permettent contacts et échanges avec joueurs et entraîneurs du secteur professionnel.

CADRE SCOLAIRE

Le projet des jeunes pensionnaires du Centre de Formation n'est pas que sportif, il s'accompagne obligatoirement d'un projet scolaire. La réussite de celui-ci est un **objectif incontournable** :

- ★ Accueil dans un collège ou lycée proche du club et conventionné Cholet Basket.

LYCÉE EUROPE R.SCHUMAN



- ★ Suivi individualisé :
 - **Professeurs conseil** dans chaque établissement.
 - **Aménagement des horaires.**
 - **Participation** du club au **conseil de classe.**
 - Suivi du travail scolaire au centre.

- ★ **Evaluation** par l'établissement du travail et des résultats à chaque **trimestre** mais aussi à **mi-trimestre.**

- ★ Accompagnement du club et de l'établissement scolaire dans les **décisions d'orientation.**
Liaison projet scolaire et sportif.

- ★ Organisation des **transports** vers les lieux de scolarité.

LYCÉE RENAUDEAU



LE COLLÈGE TRÉMOLIÈRES

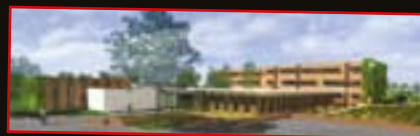

CADRE DE VIE

Nos jeunes résident dans un centre d'hébergement tout neuf spécialement conçu pour eux. Les quelques aînés s'entraînant avec le groupe professionnel disposent d'appartements en ville proche de la salle.



★ HEBERGEMENT

Attribution d'une **chambre individuelle** avec :

- Bureau de travail (accès internet)
- Lavabo, douche et W-C.

Une salle de réunion, une salle de restauration et détente, une laverie et quelques logements pour personnes de passage complètent ce centre d'hébergement.

Un couple de gardiens, résidant sur place, en assure **la surveillance, l'entretien et les principaux services** (restauration du matin, ménage, lessive...).

★ RESTAURATION

- Le matin au **centre d'hébergement**
- Le midi dans les **sites scolaires**
- Le soir et pendant les vacances scolaires au **Smash** (bar-restaurant et siège de Cholet Basket)

★ TRANSPORT

Arrêt de bus situé à 200 mètres pour un accès facile aux **transports urbains choletais**.



EMPLOI DU TEMPS TYPE

	LUNDI	MARDI	MERCREDI	JEUDI	VENDREDI
9h00					
10h00	Cours	Cours	Cours	Cours	Cours
11h00					
12h00	Entrainement individuel	Entrainement individuel		Entrainement individuel	
13h00	★	★	★	★	★
14h00					
15h00	Cours	Cours	Cours	Cours	Cours
16h00					
17h00				Entrainement Pré-collectif ou collectif	
18h00	Musculation	Musculation	Musculation	Musculation	Entrainement Pré-collectif ou collectif
19h00	Entrainement individuel	Entrainement Pré-collectif ou collectif	Entrainement Pré-collectif ou collectif		
20h00				★	
21h00	★	★	★	★	★
21h30	★	★	★	★	★



- ★ Temps libre / Restauration
- ★ Travail scolaire individuel au centre

DIFFÉRENTS SITES DU CENTRE DE FORMATION



Les navettes entre les différents sites du camp sont assurées par Choletbus

STAFF ADMINISTRATIF ET TECHNIQUE



Jacques CATEL

Directeur du Centre de Formation

Né le 17 janvier 1946 à Caen

- Professeur d'EPS retraité
- Directeur du Centre de Formation depuis sa création en 1985



Jean-François MARTIN

Entraîneur des Espoirs

Responsable technique du Centre de Formation

Né le 7 juillet 1966 à Cholet

- Titulaire du BE2 complet



Sylvain DELORME

Entraîneur des Cadets et
 Entraîneur Assistant des Espoirs

Né le 17 mars 1975 à Reims

- Titulaire du BE1 complet



Romaion PALUSSIÈRE

Entraîneur de la Pré-formation

Né le 2 mars 1987 à Nantes

- Titulaire de l'Entraîneur Région
- Titulaire d'un Master en Préparation Physique, Mentale et Réathlétisation



Germain BONDU

Préparateur Physique

Né le 25 septembre 1983 à Cholet

- Détenteur du Diplôme Universitaire de Préparateur physique
- Titulaire du BE1 complet

STAFF MÉDICAL

Le staff médical travaille en **étroite collaboration** avec le staff technique afin d'assurer un **suivi personnalisé** des joueurs.

- **Bilan médical** en début, milieu et fin de saison
- **Séances d'information régulières** présentant aux jeunes l'**hygiène de vie** à respecter en tant que **sportif de haut niveau**.



Vincent LANYI

Kinésithérapeute

Né le 21 avril 1987 à Carhaix

- Titulaire du diplôme d'Etat de Masseur-Kinésithérapeute



Léon-Marc GRIFFON

Médecin généraliste

- Médecin du Centre de Formation

Et aussi:

• **Jean-Jacques GALLOUEDEC**

Spécialiste de la médecine du Sport

• **Régis GUILLOTEAU**

Médecin généraliste

• **Éric SERISIER**

Podologue

• **Yann MARTIN**

Ostéopathe

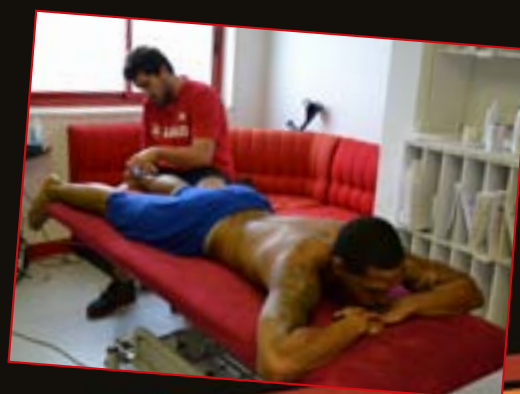

ORGANISATION DU CENTRE DE FORMATION

ENCADREMENT SPORTIF PRO

- ★ Laurent BUFFARD
Entraîneur
de l'Équipe Pro
- ★ Jim BILBA
Entraîneur Assistant
de l'Équipe Pro
- ★ Régis BOISSIÉ
Entraîneur Assistant
de l'Équipe Pro

ENCADREMENT MEDICAL

- ★ Vincent LANYI
Kinésithérapeute
- ★ Léon-Marc GRIFFON
Médecin
- ★ Jean-Jacques GALLOUEDEC
Spécialiste
de la médecine du sport
- ★ Régis GUILLOTEAU
Médecin généraliste
- ★ Éric SERISIER
Podologue
- ★ Yann MARTIN
Ostéopathe

DIRECTEUR

- ★ Thierry CHEVRIER

ENCADREMENT DU CENTRE DE FORMATION

- ★ Jacques CATEL
Directeur
- ★ Jean-François MARTIN
Entraîneur des Espoirs
Responsable technique
- ★ Sylvain DELORME
Entraîneur des Cadets
Entraîneur Assistant
Espoirs
- ★ Romain PALUSSIÈRE
Entraîneur
de la pré-formation
- ★ Germain BONDU
Préparateur Physique

SUIVI SCOLAIRE ET RELATION AVEC LES PARENTS

- ★ Jacques CATEL
- ★ Xavier BERTHELEMÉ

SUIVI SCOLAIRE ET SPORTIF

- ★ Jean-Marie MOULIN

HÉBERGEMENT

- ★ Alain et Colette GUERRIER

JOUEURS ISSUS DU CENTRE DE FORMATION

JOUEURS AYANT ÉVOLUÉ OU ÉVOLUANT

EN ÉQUIPE DE FRANCE :



- ★ AKPOMEDAH Cyril
- ★ BILBA Jim
- ★ BRUN Stephen
- ★ COQUERAN Bruno
- ★ DE COLO Nando
- ★ FERCHAUD Cédric
- ★ GAUTIER David
- ★ GELABALE Mickaël
- ★ GOBERT Rudy
- ★ JEANNEAU Aymeric
- ★ LOMBAHE-KAHUDI Charles
- ★ MARQUIS Claude
- ★ RIGAUDEAU Antoine
- ★ SERAPHIN Kevin

JOUEURS AYANT ÉVOLUÉ OU ÉVOLUANT EN NBA :



- ★ BEAUBOIS Rodrigue
- ★ DE COLO Nando
- ★ GELABALE Mickaël
- ★ GOBERT Rudy
- ★ RIGAUDEAU Antoine
- ★ SERAPHIN Kevin

JOUEURS AYANT ÉVOLUÉ OU ÉVOLUANT

EN PRO A / PRO B :



- ★ BARDET Olivier
- ★ BOISSIE Régis
- ★ CHARLES Armand
- ★ CITADELLE Teddy
- ★ COSTENTIN Guillaume
- ★ DELORME Sylvain
- ★ DONDON Stéphane
- ★ FELLAH Ahmed
- ★ GEORGET Benoit
- ★ HO YOU FAT Steeve
- ★ JOHN Eric
- ★ LEONARD Christophe
- ★ LOPEZ Anthony
- ★ MELICIE Cédric
- ★ MIPOKA Jean-Michel
- ★ MOUILLARD Vincent
- ★ ONA EMBO Carl

PALMARÈS

★ **CHAMPION DE FRANCE ESPOIRS**
 1987/1988 - 1988/1989 - 1996/1997
 2008/2009 - 2009/2010

★ **VAINQUEUR DU TROPHÉE DU FUTUR**
 1988/1989 - 1999/2000 - 2000/2001

★ **CHAMPION DE FRANCE CADETS**
 1992/1993 - 1993/1994 - 1994/1995
 1996/1997 - 1997/1998 - 1999/2000
 2000/2001

★ **COUPE DE FRANCE CADETS**
 1986/1987 - 1989/1990
 1996/1997 - 2000/2001
 2011/2012

★ **VAINQUEUR DU TROPHÉE DU PRÉSIDENT**
 2007/2008



**ANTOINE RIGAUDEAU
 et JIM BILBA,**

Médaillés d'argent aux Jeux
 Olympiques de Sydney en 2000



**DAVID FRAPPREAU et
 VINCENT MOUILLARD,**

Médaillés d'or aux Championnats
 d'Europe Juniors en 2000



KEVIN SERAPHIN
 Drafté par Chicago
 en 2010 au 1^{er} tour
 en 17^{ème} position



RODRIGUE BEAUBOIS
 Drafté par Oklahoma City
 en 2009 au 1^{er} tour
 en 25^{ème} position

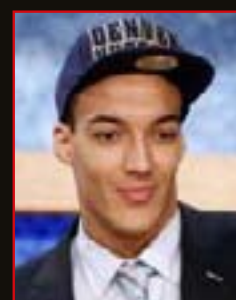

RUDY GOBERT
 Drafté par Utah Jazz
 en 2013 au 1^{er} tour
 en 27^{ème} position



MICKAËL GELABALE
 Drafté par Seattle
 en 2005 au 2^{ème} tour
 en 48^{ème} position



NANDO DE COLO
 Drafté par San Antonio
 en 2008 au 2^{ème} tour
 en 53^{ème} position

Direction Utah Jazz pour Rudy Gobert

NBA. Cholet-Basket continue de démontrer les vertus de sa formation, l'intérieur étant ainsi devenu le 5^e joueur issu du club recruté lors de la fameuse draft du championnat nord-américain, jeudi soir. Récit.

Correspondance spéciale
 New York, États-Unis

« Je suis fier, ému et confiant pour lui ». La mère de Rudy Gobert vient de voir son grand gaillard (2,15 m) passer le rituel d'entrée en NBA : la fameuse poignée de main avec David Stern, le grand marion de la NBA depuis 1985, qui finissait sa carrière ce soir de draft, dans la nuit de jeudi à vendredi. Recruté en 2^e position par les Denver Nuggets, le pivot ne porta la casquette du club du Colorado que quelques temps : un transfert avec le Utah Jazz étant confirmé dès la descente du podium par Jérémy Madjani, de l'agence Comsport qui le représente, même s'il faudra attendre plusieurs heures et la fin du second tour pour qu'il soit complètement officiel.

Le temps d'aller voir Patrick Chiron, président du Cholet-Basket, qui a fait le déplacement à New York et plus particulièrement Brooklyn ce soir-là. « On est vraiment heureux pour lui. Et pour notre club aussi forcément, c'est le cinquième joueur (après Mikhaïl Galabala, Nando De Colo, Rodrigue Beaubois et Kevin Seraphin, N.D.L.R.) issu du club et du centre de formation qui passe en NBA, directement en plus. [...] Forcément, c'est un peu dur de voir les joueurs aller ailleurs, certains devaient rester plus longtemps selon moi, mais on sait aussi ce que cela représente pour eux et, encore une fois, il y a une fierté pour nous », nous déclarait ainsi le dirigeant.

Utah, parfait pour lui ?

Un certain soulagement aussi, car s'il a fallu attendre jusque pratiquement la toute fin du premier tour, la destination avait son entourage. « Utah, c'est très bien pour lui, il tombe super bien et cela va être très bénéfique pour sa carrière », affirme ainsi son agent, Boura N'Diaye. Comme le dit aussi le président Chiron : « Il sera



Rudy Gobert, aux côtés de David Stern, a été choisi en 2^e position par Denver avant d'être transféré à Utah Jazz.

plus éloigné de certaines tentations, propres à tous les jeunes de son âge », ce que sa mère approuve en ajoutant « c'est plus rassurant », alors qu'elle avoue n'avoir elle-même pas dormi depuis 3 h 30 du matin la veille, sous le coup de l'événement.

Le principal intéressé lui-même avait apprécié la ville de Salt Lake City et le contact avec l'équipe, quand il avait fait le déplacement pour des séances de travail. « J'ai bien aimé, c'est la montagne, c'est calme, ce qui me va bien car je ne suis pas trop du genre à sortir, et la ville m'avait l'air très sympa », raconte-t-il ainsi avant d'aller faire les séances de photos officielles puis celles avec sa famille, qu'il ne retrouvera qu'à la toute fin de la nuit.

Quelques heures plus tard, le

« rookie » devait être prêt à prendre l'avion pour aller rencontrer les dirigeants et discuter de son futur avec eux. « C'était vraiment une des équipes où je voulais aller pour mon développement. Ils m'ont dit que j'allais jouer, ils veulent me voir 15 à 20 minutes sur le parquet, c'est parfait pour apprendre », il va aussi avoir de quoi travailler son physique avec notamment Karl Malone,

une des légendes du club et l'un des intérieurs les plus impressionnants jamais vu, même aux États-Unis. « C'est une équipe qui a un très bon staff, très intelligent, c'est l'école des San Antonio Spurs », ajoute M. N'Diaye. L'avenir nous dira si son parcours confirmera cette impression à chaud.

Antoine BANCHAREL

Ufab

Les basketteuses angevines doivent encore attendre pour savoir si elles accèderont en Ligue féminine. Leur recours n'a pour l'instant pas été examiné. Il le sera au plus tard le 3 juillet. Lyon et Perpignan, rétrogradés pour raisons financières, sont passés en appel jeudi mais n'auront également une réponse qu'en cours de semaine prochaine. La patience est donc toujours de mise.



COORDONNÉES ADMINISTRATIVES



Centre de Formation - Cholet Basket

3 Avenue Marcel Prat - BP 10752
49307 Cholet Cedex

Tel : 02 41 58 50 58 - Fax : 02 41 58 13 64

Mail : centre.formation@cholet-basket.com

Retrouvez toutes les informations concernant
notre Centre de Formation sur www.cholet-basket.com

15/ CONTACTS



Crédits photos : Etienne Lizambard / Frédéric Graizeau / J-F Mollière
Conception et réalisation : Mediapilote cholet