REVUE DE PRESSE

- **EQUIPE PRO**
  CHALON-SUR-SAÔNE/CHOLET BASKET

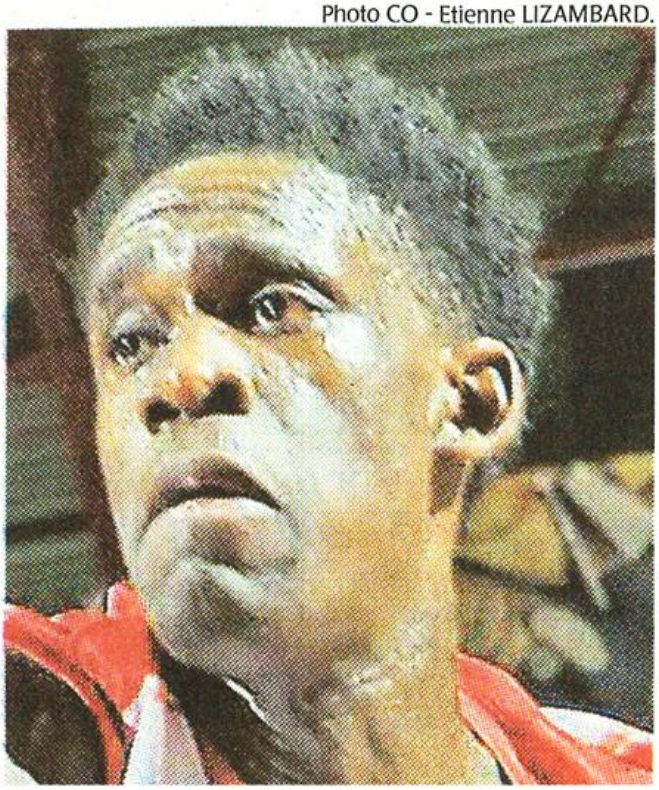

Photo CO - Etienne LIZAMBARD.

BASKET

Cholet enchaîne à Chalon une quatrième défaite de rang

DERNIÈRE PAGE

Le Courrier de l'Ouest –Dimanche 12 février 2017

Les Choletais auraient mérité mieux

Alors qu'on lui promettait l'enfer à Chalon, CB a longtemps rivalisé avec son hôte. Mais une fois encore, cela n'a pas suffi.

ELAN CHALON	79
CHOLET BASKET	66

Tristan BLAISONNEAU, envoyé spécial
tristan.blaisonneau@courrier-ouest.com

Soudain, alors que Jerry Boutsiele rejoignait son compère Graham Brown sur le banc avec cinq fautes au compteur (72-64, 38e), les Choletais ont compris. Compris qu'après avoir livré, hier soir à Chalon, une de leur meilleure prestation de la saison, la partie allait leur échapper. Encore. Alors les regards se sont assombris. Parce que la déception des joueurs des Mauges est à la hauteur de l'espoir qu'ils ont entretenu pendant 34 minutes (62-61). Oui, hier, le CB qui ne mettait plus vraiment un pied devant l'autre depuis plusieurs semaines méritait mieux. Et objectivement, dans la période de doute actuel, ce 13e revers de la saison n'a assurément pas la même saveur que les précédents. Parce que cette fois, alors qu'on lui promettait l'enfer en Bourgogne, CB a mis de l'envie, du rythme, de la stratégie, des bonnes attitudes dans son jeu et retrouvé de l'adresse. Bref, des ingrédients qui doivent permettre à une telle équipe de ne plus végéter dans les tréfonds de la Pro A…

« *Honnêtement, dans le contexte de cinq défaites sur les six derniers matchs, j'ai du mal à dire si celui-ci est l'un de nos meilleurs. A minima, j'ai vu un groupe qui a donné tout ce qu'il pouvait. Dans la lignée de notre prestation contre Limoges, c'était mieux, mais une fois encore ce n'est pas suffisant* », coupe l'entraîneur Philippe Hervé, dont les yeux, à l'heure du bilan, ont inexorablement été attirés par la statistique qui tue : 20 balles perdues.

Un renfort attendu, mais à quel poste ?

« *Ce n'est pas bon du tout*, résume à sa place Ilian Evtimov. *A la pause, on en avait déjà 10 et malgré cela, on menait de 8 points (33-41). Avec un peu plus d'application, nous aurions pu être à +15…* » Mais le scénario n'est plus à réécrire et CB a continué à gâcher des munitions après le repos parce que les Chalonnais ont sérieusement haussé le ton. En l'absence de leur maître à jouer John Roberson, parti enterré son père aux Etats-Unis, l'Elan s'en est remis à son autre star : Cameron Clark (21 points). « *On était prêt à accepter son talent. En revanche, mon autre souci vient des 32 points inscrits par le duo Harris - Bouteille. C'est 10 à 15 de trop ! Les gars ont fait 80 % du boulot défensif sur eux. Mais on leur a donné des situations qu'il ne fallait pas. Ça me chagrine. On a subi la pression de leur ligne arrière* », complète Hervé qui mettra sur le compte de la découverte et de l'apprentissage le piteux 0/8 aux tirs et -6 d'évaluation de Gary Bell. En revanche, le technicien choletais pourrait avoir moins de mansuétude pour Angel Rodriguez, finalement aussi maladroit (2/10) que peu influent sur le jeu (3 passes, 3 balles perdues). Hier, le coach choletais a confirmé attendre l'arrivée d'un renfort (lire CO d'hier). A la mène ? Ou au pivot, poste où Graham Brown - « *injustement sanctionné par les arbitres* », selon Evimov - a encore galéré hier (3 points, 2 rebonds, 3 balles perdues, 0 d'évaluation en… 9 minutes) ? « *Je peux simplement dire que pour nous, il y a aujourd'hui nécessité de se sentir plus fort* », conclut le coach choletais. Parce qu'après avoir retrouvé la manière, CB doit désormais renouer avec le succès.

Lire classement page 3

A SAVOIR

En amical vendredi. Pas qualifiés pour la Leader's Cup, qui se jouera le week-end prochain à Disneyland, les Choletais disputeront un match amical face au CSP Limoges, vendredi (19 h 30) à Tulle.

Les Espoirs accélèrent après la pause. Menés 37-36 au repos, les Espoirs de Cholet Basket ont ensuite infligé un 36-17 à leurs homologues chalonnais pour s'imposer 72-54.

Cholet : Ndoye 11 (12 rebonds), Edzata 17, Morose 7, Lopez 17, Woghiren puis Poirier 12, Clet 8, Ruel

CHALON/SAÔNE 79-66 CHOLET

	Min	Pts	Tirs	3pts	LF	Re-Ré	Pd
Bouteille	26'	16	6/8	2/3	2/2	2-3	1
Clark	40'	21	9/20	0/6	3/3	1-3	4
Fall	27'	14	4/7	0/0	6/12	4-8	2
Harris	30'	16	7/13	1/4	1/2	2-3	0
Loum	9'	2	1/1	0/0	0/0	0-3	1
Marshall	4'	2	1/1	0/0	0/0	0-0	0
Noeulie	30'	2	0/4	0/2	2/2	0-0	4
Pitard	34'	6	2/6	1/4	1/2	0-1	5
Total	200	79	30/60	4/19	15/23	9-21	17

Entraineur(s) : Jean-Denys Choulet

	Min	Pts	Tirs	3pts	LF	Re-Ré	Pd
Almeida	23'	10	4/7	2/4	0/0	3-7	1
Bell	23'	1	0/8	0/4	1/2	1-1	1
Boutsiele	34'	5	2/7	0/0	1/2	4-6	2
Brown	9'	3	1/2	0/0	1/2	1-1	0
Dewar	5'	3	1/2	1/2	0/0	0-2	0
Evtimov	27'	13	4/7	2/4	3/5	1-2	4
Noel	26'	15	7/9	1/2	0/0	2-0	1
Rodriguez	21'	6	2/10	1/4	1/2	1-3	3
Rousselle	32'	10	3/7	3/5	1/2	1-1	3
Total	200	66	24/59	10/25	8/15	14-23	15

Entraineur(s) : Philippe Hervé

Les Quarts-Temps : (12-17, 21-24, 23-14, 23-11)
Arbitrage de : MM. Kerisit - Lepercq - Bayot
Spectateurs : 4950
Salle : Le Colisée (Chalon/saône)

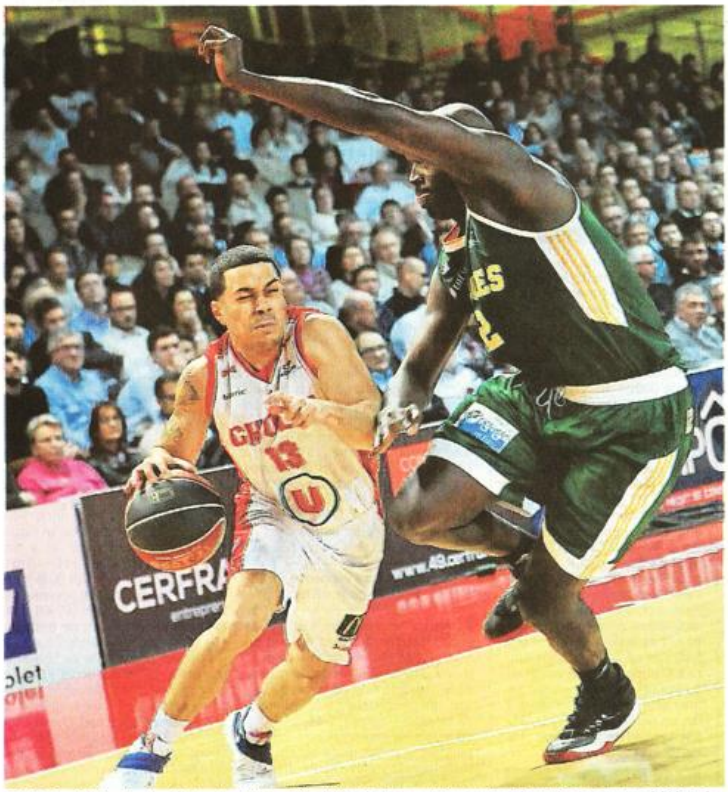

Cholet, La Meilleraie, lundi dernier. *Déjà en difficulté face à Camara et Limoges, Rodriguez l'a, de nouveau, été hier soir face à Chalons. Photo CO - Etienne LIZAMBARD.*

Le Courrier de l'Ouest –Dimanche 12 février 2017

Le Mans et Cholet au tapis

Pro A. Le MSB a subi la loi de Nanterre. Chalon, tombeur de CB, et Pau-Orthez ont conforté leur place sur le podium. Belle performance de Limoges face à Strasbourg.

Le Portel - Nancy..... 98-64
(28-16, 27-9, 14-26, 29-13)
Arbitres : MM. Difallah, Kerisit et Peyridieu.
LE PORTEL : Dorsey (21), Hassell (9), Donaldson (13), Chathuant (26), Katenda (2), Begarin (9), Reid (4), Goulbourne (14).
NANCY : Trasolini (8), Urtasun (12), Rush (13), Hunt (18), Jeanne (5), Brown (4), Mbaye (3), Sene (1).

Dijon - Hyères-Toulon..... 78-72
(16-21, 14-8, 19-30, 29-13)
Arbitres : MM. Rosso, Thepenier et Pierre.
DIJON : Peterson (8), Holston (14), Miles (18), Judith (2), Brooks (11), Passave (5), Julien (20).
HYÈRES-TOULON : Simpson (15), Howard (6), Evans (12), Michineau (9), Prenom (10), Udano (5), Williams (4), Chassang (2), Acker (9).

Antibes - Monaco..... 84-91
(17-12, 16-30, 27-20, 24-29)
Arbitres : MM. Delaune, Hamzaoui et Oliot.
ANTIBES : Cordinier (5), Kouguere (7), Blue (17), Otule (11), Curry (14), Tornato (6), Diarra (4), Solomon (15), Bourdillon (5).
MONACO : Fofana (9), Caner-Medley (8), Shuler (14), Ouattara (7), Wright (6), Davies (10), Bost (21), Aboudou (2), Sy (8), Gladyr (6).

Le Mans - Nanterre..... 75-85
(12-29, 25-13, 17-21, 21-22)
Arbitres : MM. Acheen, Jeanneau et Mortz.
LE MANS : Yarou (8), Gelabale (8), Hanlan (13), Pearson (16), Watson (10), Amagou (10), Konaté (8), Yeguete (2).
NANTERRE : Warren (29), Riley (13), Invernizzi (8), Lessort (4), Schaffartzik (5), Tchouaffe (2), Morency (9), Butterfield (10), Zanna (5).

Limoges - Strasbourg..... 83-76
(23-27, 22-15, 13-15, 25-19)
Arbitres : MM. Antiphon, Chambon et Lubienski.
LIMOGES : Fair (11), Prepelic (19), Wood (17), Wojciechowski (13), Zerbo (2), Camara (4), Bremer (3), Buford (14).
STRASBOURG : Jaiteh (14), Ntilikina (3), Travis (2), Lacombe (9), Slaughter (15), Sy (4), Walker (15), Murphy (8), Leloup (6).

Chalon-sur-Saône - Cholet... 79-66
(12-17, 21-24, 23-14, 23-11)
Arbitres : MM. Bayot, Kerisit et Lepercq.
CHALON-SUR-SAÔNE : Fall (14), Clark (21), Harris (16), Pitard (6), Nzeulie (2), Loum (2), Marshall (2), Bouteille (16).
CHOLET : Bell (1), Evtimov (13), Noel (15), Rousselle (10), Boutsiele (5), Dewar (3), Rodriguez (6), Brown (3), Almeida (10).

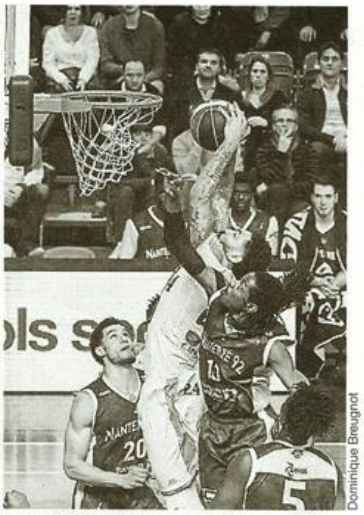
Dominique Breugnot

Le duel entre le Manceau Pearson et le Nanterrien Riley a tourné à l'avantage du second.

Orléans - Pau-Orthez..... 53-64
(10-18, 10-24, 10-11, 23-11)
Arbitres : MM. Bardera, Dubois et Bissuel.
ORLÉANS : Sylla (6), Sommerville (9), Jones (8), Mendy (4), Dinal (7), Kazadi (5), Nivins (4), McAlarney (10).
PAU-ORTHEZ : Lewis (19), Cooper (8), Koffi (6), Robinson (5), Okobo (6), Chikoko (6), Mipoka (12), Cavaliere (2).

19e journée

Le Portel - Nancy	98 - 64
Antibes - Monaco	84 - 91
Dijon - Hyères-Toulon	78 - 72
Le Mans - Nanterre	75 - 85
Chalon/Saône - **Cholet**	79 - 66
Limoges - Strasbourg	83 - 76
Orléans - Pau-Orthez	53 - 64
Dimanche 12 février :	
Gravelines - Villeurbanne	18h30
Lundi 13 février :	
Châlons-Reims - Paris-Levallois	20h30

	% G	J	G	P
1. Monaco	89,5	19	17	2
2. Chalon/Saône	73,7	19	14	5
3. Pau-Orthez	73,7	19	14	5
4. Nanterre	68,4	19	13	6
5. Paris-Levallois	55,6	18	10	8
6. Gravelines	55,6	18	10	8
7. Villeurbanne	55,6	18	10	8
8. Strasbourg	52,6	19	10	9
9. Limoges	47,4	19	9	10
10. Hyères-Toulon	47,4	19	9	10
11. **Le Mans**	47,4	19	9	10
12. Le Portel	42,1	19	8	11
13. Châlons-Reims	38,9	18	7	11
14. Dijon	36,8	19	7	12
15. **Cholet**	31,6	19	6	13
16. Antibes	31,6	19	6	13
17. Orléans	31,6	19	6	13
18. Nancy	21,1	19	4	15

20e journée - Ven. 24 févr.: Hyères-Toulon - Châlons-Reims (20h30). **Sam. 25 févr.:** Monaco - **Le Mans** (18h30), **Cholet** - Dijon (20h), Limoges - Chalon/Saône (20h), Nanterre - Le Portel (20h), Orléans - Antibes (20h), Strasbourg - Gravelines (20h). **Dim. 26 févr.:** Villeurbanne - Pau-Orthez (18h30). **Lun. 27 févr.:** Nancy - Paris-Levallois (20h30).

Ouest France – Dimanche 12 février 2017

Cholet coupé dans son élan

Pro A. Chalon-sur-Saône - Cholet : 79-66. Sérieux, pétri d'envie, et aux manettes pendant plus de 30 minutes, CB a encore lâché dans le dernier quart-temps.

CHALON.
De notre envoyé spécial.

Il y eut encore un money time de trop, hier soir pour CB. Comme devant Limoges, l'équipe des Mauges a laissé filer l'affaire dans les dernières minutes, après avoir joué les yeux dans les yeux avec le deuxième de Pro A. Certes, l'Élan sans Roberson n'est plus tout à fait le même, mais le reste de la formation bourguignonne n'a pas grand-chose de comiques troupiers. Chalon n'est pas là pour amuser la galerie, et en l'occurence, il s'est encore largement appuyé sur Clark pour rafler la mise dans le dernier quart-temps.

Les joueurs de Jean-Denys Choulet ont donc resservi le même scénario qu'à l'aller, indigeste pour les Choletais. En embuscade pendant 32', avant de sortir du bois. Clark en première intention, Bouteille et Fall sur demi-terrain : l'Élan s'est ménagé les fenêtres salvatrices dans les dernières minutes face à des Choletais en difficulté pour freiner l'accélération locale. Au bout des 40 minutes, le tableau d'affichage est toujours noir pour CB. Cette réalité est assez cruelle après la prestation fournie hier, face à un adversaire d'une autre trempe que le CSP.

Parce que les Choletais ont mené le bal jusqu'à la 31' (56-57). Et ce n'était pas spécialement dû à d'éventuelles largesses chalonnaises. Au contraire, CB doit plutôt s'en prendre à lui-même. Sa cascade de balles perdues (20 au total), et ses largesses défensives sur le duo Harris - Bouteille après la 25', lui coûtent en partie le match. **« On n'a pas été aidé par l'arbitrage non plus. Quand on voit que Graham Brown prend 5 fautes en ayant joué 9 minutes... Dont deux sur de simples prises de position »,** constate Ilian Evtimov, dont le retour sur le lieu de ses exploits ne s'est pas forcément terminé comme il l'espérait.

Georges Maranger

David Noel (15 points) et les Choletais ont craqué dans le money time après trente minutes de qualité.

Trois premiers quarts impeccables

Les trois premiers actes laissaient pourtant espérer à l'ex-Chalonnais un tout autre dénouement, dans un Colisée un peu ébahi. Clark sans position favorable, une colossale domination au rebond (25 à 10 en faveur de CB au repos), une mire à nouveau ajustée à 3 points (56 % à la pause, 53 % après 30'), une défense hermétique malgré les 218 centimètres de Fall sous le cercle : Cholet avait pris les débats par le bon bout et avait su s'appuyer sur une belle répartition de la marque pour asseoir cette domination qui le conduisit régulièrement 6 à 8 points devant les Chalonnais (3-11, 6' ; 33-41, 20' ; 40-48, 24', 47-53, 27'). **« Sans nos pertes de balle, je pense qu'on aurait même pu compter sur une avance plus conséquente à la pause,** estime Philippe Hervé. **Surtout quand on voit notre réussite aux primés. »** Elle s'est un peu éteinte dans le dernier acte quand Chalon switcha régulièrement sur les écrans. Et ce ne sont ni Bell (0/8 aux tirs) ni Rodriguez (0/10) qui permirent de relancer le rendement choletais.

Offensivement, c'est à la périphérie que l'Élan trouva la clé, via Harris et Bouteille donc. **« On savait que Clark marquerait de toute façon ses plus de 20 points, mais par rapport à ce qu'on avait travaillé, ce n'est pas normal que ce duo marque 20 points à eux deux. C'est au moins 10 de trop »,** peste le technicien choletais. Son principal regret hier soir. **« Après, c'est bien de constater qu'il y a du positif, qu'on remonte en puissance mais à un moment, ça doit se traduire dans les résultats. »** Pour favoriser ce dessein, il devrait y avoir quelques modifications dans l'effectif choletais au cours des prochains jours. En tous les cas avant d'aborder l'importantissime série qui se profile : réception de Dijon et Nancy (le 25 février et le 11 mars) et déplacement à Antibes (le 3 mars).

Christophe MAZOYER.

Cholet Basket express

Les espoirs s'imposent. Les joueurs de Sylvain Delorme ont signé un nouveau succès, hier soir en Saône-et-Loire (54-72). Après une première période plutôt équilibrée (17-14 dans le premier quart-temps, 20-22 dans le deuxième), ils ont littéralement pris leur envol dans le 3e acte (3-12) et accentué encore leur mainmise dans le dernier quart (14-24). Le double double de Ndoye (11 points, 12 rebonds pour 23 d'évaluation) et l'apport de Lopez et Edzata (17 points chacun) ont pesé de tout leur poids.

Poirier et ses partenaires pointent à la 2e place (15 victoires, 4 défaites) derrière Nancy (19 succès, 0 revers). La vérité de la Pro A n'est décidément pas celle des espoirs : les classements des deux championnats sont inversés.

La marque pour Cholet : Ndoye 11, Edzata 17, Morose 7, Lopez 17, Woghiren 0 puis Poirier 12, Clet 8, Ruel 0.

Chalon/Saône : 79

	Temps	Pts	Total	%	P3	P2	LF	%lf	F	Fpr	Co	Ro	Rd	In	BP	PD	Ev.
Bouteille Axel	26'	16	6/8	75	2/3	4/5	2/2	100	0	1	1	2	3	0	2	1	19
Clark Cameron	40'	21	9/20	45	0/6	9/14	3/3	100	3	5	0	1	3	1	0	4	19
Fall Moustapha	27'	14	4/7	57.1	0/0	4/7	6/12	50	5	7	0	4	8	1	3	2	17
Harris Lance	30'	16	7/13	53.8	1/4	6/9	1/2	50	1	3	0	2	3	0	2	0	12
Loum Abdoulaye	9'	2	1/1	100	0/0	1/1	0/0	-	3	1	1	0	3	1	0	1	8
Marshall Zeke	4'	2	1/1	100	0/0	1/1	0/0	-	2	0	1	0	0	0	1	0	2
Nzeulie Jeremy	30'	2	0/4	0	0/2	0/2	2/2	100	1	3	0	0	0	1	3	4	0
Pitard Gédéon	34'	6	2/6	33.3	1/4	1/2	1/2	50	3	4	1	0	1	1	0	5	9
Total		79	30/80	50	4/19	26/41	15/23	65.2	18	24	4	9	21	5	11	17	86

Entraineur : Jean-Denys Choulet

Cholet : 66

	Temps	Pts	Total	%	P3	P2	LF	%lf	F	Fpr	Co	Ro	Rd	In	BP	PD	Ev.
Almeida Ivan	23'	10	4/7	57.1	2/4	2/3	0/0	-	4	2	0	3	7	2	4	1	18
Bell Gary	23'	1	0/8	0	0/4	0/4	1/2	50	2	1	0	1	1	1	2	1	-6
Boutsiele Jerry	34'	5	2/7	28.6	0/0	2/7	1/2	50	5	4	1	4	6	2	3	2	11
Brown Graham	9'	3	1/2	50	0/0	1/2	1/2	50	5	1	0	1	1	0	3	0	0
Dewar Benjamin	5'	3	1/2	50	1/2	0/0	0/0	-	0	0	0	0	2	1	0	0	5
Evtimov Ilian	27'	13	4/7	57.1	2/4	2/3	3/5	60	3	3	0	1	2	0	1	4	14
Noel David	26'	15	7/9	77.8	1/2	6/7	0/0	-	2	1	0	2	0	0	2	1	14
Rodriguez Angel	21'	6	2/10	20	1/4	1/6	1/2	50	1	3	0	1	3	2	3	3	3
Rousselle Jonathan	32'	10	3/7	42.9	3/5	0/2	1/2	50	2	3	0	1	1	0	0	3	10
Total		66	24/59	40.7	10/25	14/34	8/15	53.3	24	18	1	14	23	8	18	15	67

Entraineur : Philippe Hervé

Evolution du score : 12-17, 21-24, 23-14, 23-11
Spectateurs : 4950
Arbitrage de : MM. Kerisit - Lepercq - Bayot
Salle : Le Colisée (Chalon/saône)

LF : lancer franc F : fautes Fpr : fautes provoquées Co : contre Ro : rebond offens. Rd : rebond défens. In : interceptions BP : balles perdues PD : passes décisives Ev. : évaluations

BASKET. A Cholet, l'entraîneur Philippe Hervé attend encore au moins un nouveau joueur pour renforcer l'équipe.

PAGE 11

Le Courrier de l'Ouest –Lundi 13 février 2017

Quels ajustements à CB ?

BASKET - Pro A. Cholet a deux semaines devant lui pour accueillir un (ou deux) renfort(s) et préparer sa série de duels cruciaux dans l'optique du maintien contre Dijon, Antibes et Nancy.

Tristan BLAISONNEAU
tristan.blaisonneau@courrier-ouest.com

Pour Cholet, les semaines se suivent et se ressemblent. En 2017, la formation des Mauges n'a toujours pas remporté le moindre succès et sa position en queue de classement de Pro A interpelle autant qu'elle inquiète. Et à CB, personne ne nie l'évidence : le club va jouer une grande partie de sa saison, et parallèlement de son avenir, dans les semaines à venir. Les deux prochaines seront studieuses puisque, à défaut de disputer la Leader's Cup, les Choletais vont affronter Limoges vendredi en amical avant de, peut-être, défier un autre adversaire lundi prochain. « **Le but est de garder le rythme et de parfaire l'intégration de Gary Bell** », explique le coach Philippe Hervé.

Hasard ou pas, depuis l'arrivée de ce Bell, CB a retrouvé un peu d'allure. Contre Limoges, la semaine dernière (61-68), ou à Chalon (66-79), les Choletais ont affiché un visage qu'on ne leur connaissait plus depuis de trop longs mois. « **On se bat sans relâche et on est plus impliqué en défense** », jure Graham Brown. « **A Chalon, on a sorti un gros match pendant 34 minutes et on a retrouvé de l'adresse**, enchaîne Jerry Boutsiele. **Mais c'est frustrant !** » Frustrant parce que le succès n'est jamais au bout. « **La période est difficile, mais avec ce comportement, on est sur la bonne voie. Il reste beaucoup de matchs. Nous devons garder confiance et ne pas désespérer** », termine Brown.

Choulet : « Rodriguez s'est éteint »

Le discours est entendu mais, à force, relève de la méthode Coué. Objectivement, les Choletais n'y arrivent pas parce qu'ils restent trop tendres parci ou trop généreux en balles perdues par-là (20 samedi). Bref, « **il y a aujourd'hui nécessité à se sentir plus fort** », tranche Hervé, officialisant ainsi le désir choletais de se renforcer. Un énième nouveau joueur est donc en approche. A moins qu'il y en ait deux ? Viendra(ient)-t-il(s) renforcer le groupe déjà en place ? Ou remplacer des éléments à la peine ? A ce sujet, les pistes d'interrogation ne manquent pas et les regards se tournent vers l'axe meneur - pivot de CB. Brown et son genou grinçant ont-ils encore le niveau pour la Pro A ? Rodriguez peut-il à la fois apprendre comme un rookie et faire gagner CB ? « **Pour l'heure, je ne souhaite pas communiquer sur ce sujet** », esquive Hervé dans un sourire. Samedi, Brown a rendu une copie quasi vierge (3 points, 2 rebonds, 0 d'évaluation) mais n'a joué que 9 minutes, plombé par les fautes. « **Je n'ai pas pu m'exprimer. A la moindre prise de position, j'écopais d'une faute. Je suis frustré de n'avoir pas pu apporter toute mon énergie** », souffle le pivot US. Et puis il y a eu Rodriguez qui, à son corps défendant, a tapé dans l'œil de Jean-Denys Choulet, le coach de Chalon. « **Il s'est troué** (Ndlr : 2/10 aux tirs). **Lui, c'est incroyable. Ça m'interpelle. Quand il est arrivé, il était exceptionnel ce gamin. Sur les premiers matchs, je pensais qu'il pouvait être pas loin du MVP tellement il était fort. Mais il s'est éteint. C'est incompréhensible.** » De fait, le Rodriguez des six premières journées (15,5 points, 3 passes, 16,3 d'évaluation) n'est plus que l'ombre de lui-même depuis novembre dernier (8,5 points, 2,8 passes, 6,2 d'évaluation). Et aujourd'hui, c'est bel et bien lui qui paraît le plus menacé. CB prospecte donc. Mais CB va-t-il trouver la perle rare ? « **On espère y parvenir à court terme** », dit le coach. Parce que le temps presse et que se profile « **une série qui va définir beaucoup de choses pour la suite de notre saison** », conclut Hervé. Contre Dijon le 27 février, à Antibes le 3 mars et contre Nancy le 11 mars, il faudra gagner. Le maintien en Pro A est à ce prix.

Cholet, La Meilleraie, novembre 2016. *Depuis le match aller face à Chalon, Angel Rodriguez (ici face à Moustapha Fall) s'est « éteint » selon l'aveu même de Jean-Denys Choulet, le coach de Chalon. Photo CO - Etienne LIZAMBARD.*

L'INFO

J. K. Edwards contrôlé positif

L'intérieur béarnais a subi un contrôle positif lors du match de Fiba Europe Cup face à Cluj Absent samedi contre Orléans, JK Edwards n'est pourtant pas blessé. Samedi, à travers un communiqué, le capitaine de l'Elan Béarnais a reconnu les faits en s'expliquant. Il risque une suspension en Fiba Europe Cup et en Pro A.

LE CHIFFRE

3 Le nombre de club qui ont déclaré leur flamme pour la saison prochaine à Vincent Collet, l'entraîneur national, actuellement à coach Strasbourg. Le MSB a été le premier, il y a déjà quelques semaines. Dans la foulée, Strasbourg et son président Bellon lui ont proposé une prolongation. Gravelines-Dunkerque et son président Hervé Beddeleem sont aussi sortis du bois, lui proposant un salaire avoisinant les 20 000 €. Sans compter les club qui sont restés discrets, comme Limoges…

LES STATS DE LA SAISON

POINTS		REBONDS		PASSES		ÉVALUATION	
18,9	K. Gibson, Gravelines	8,9	M. Fall, Chalon/Saône	11,2	DJ. Cooper, Pau-Orthez	22,4	DJ. Cooper, Pau-Orthez
18,2	C. Clark, Chalon/Saône	8,8	V. Poirier, Paris-Levallois	7,4	J. Roberson, Chalon/Saône	19,2	C. Clark, Chalon/Saône
16,7	J. Rich, Paris-Levallois	7,8	D. Hunt, Nancy	6,3	W. Hodge, ASVEL	18,7	J. Roberson, Chalon/Saône
11,4	I. Evtimov, Cholet Basket	5	G. Brown, Cholet Basket	2,9	A. Rodriguez, Cholet Basket	11,3	D. Noel, Cholet Basket

LA 19e JOURNÉE PRO A

Le Portel	98-64	Nancy
M.-T. : 55-25 (28-16, 27-9, 14-26, 29-13)		
Antibes	84-91	Monaco
M.-T. : 33-42 (17-12, 16-30, 27-20, 24-29)		
Dijon	78-72	Hyères-Toulon
M.-T. : 30-29 (16-21, 14-8, 19-30, 29-13)		
Le Mans	75-85	Nanterre
M.-T. : 37-42 (12-29, 25-13, 17-21, 21-22)		
Chalon/Saône	79-66	Cholet
M.-T. : 33-41 (12-17, 21-24, 23-14, 23-11)		
Limoges	83-76	Strasbourg
M.-T. 45-42 (23-27, 22-15, 13-15, 25-19)		
Orléans	53-64	Pau-Orthez
M.-T. 20-42 (10-18, 10-24, 11-11, 23-11)		
Gravelines	82-81	Villeurbanne
M.-T. 29-44 (16-20, 13-24, 26-21, 27-16)		
Châlons-Reims	Ce soir 20:30	Paris-Levallois

LA 20e JOURNÉE

Samedi 25 fév. : Monaco - Le Mans ; Nanterre - Le Portel ; Strasbourg - Gravelines-Dunkerque ; Limoges - Chalon/Saône ; Cholet - Dijon ; Orléans - Antibes.
Dimanche 26 fév. : Villeurbanne - Pau-Orthez.
Lundi 27 fév. : Nancy - Paris-Levallois.

LNB SAISON 2016-2017 CLASSEMENT

	%V	J	G	P	Pp	Pc
1 Monaco	90	19	17	2	1568	1307
2 Chalon/Saône	74	19	14	5	1548	1388
3 Pau-Orthez	74	19	14	5	1495	1418
4 Nanterre	69	19	13	6	1539	1438
5 Gravelines	63	19	11	8	1530	1484
6 Paris-Levallois	56	18	10	8	1328	1257
7 Villeurbanne	53	19	10	9	1413	1430
8 Strasbourg	53	19	10	9	1506	1419
9 Limoges	48	19	9	10	1410	1448
10 Hyères-Toulon	48	19	9	10	1350	1338
11 Le Mans	48	19	9	10	1366	1395
12 Le Portel	43	19	8	11	1350	1380
13 Châlons-Reims	39	18	7	11	1412	1536
14 Dijon	37	19	7	12	1395	1424
15 Cholet	32	19	6	13	1406	1547
16 Antibes	32	19	6	13	1339	1433
17 Orléans	32	19	6	13	1289	1466
18 Nancy	22	19	4	15	1403	1539

Le Courrier de l'Ouest –Lundi 13 février 2017