



CHOLET BASKET
CAMPS ÉTÉ
 CholetBasket
 DANS LA
 peau
 DEPUIS
1975

28^e Camps FILLES & GARÇONS

- ★ Camp Bleu du 6 au 8 juillet
- ★ Camp Vert du **COMPLET**
- ★ Camp Orange du 1^{er} **COMPLET**
- ★ Camp Élite du 19 au 24 juillet

Informations sur www.cholet-basket.com

Camp Basket - Cholet Basket
 02 41 71 65 12 (Elisabeth)

06 75 34 33 40 (Intendant des Camps)
 ete.basket@cholet-basket.com

28^e CAMPS ★ JOUEURS(ES)

| Cholet Basket te propose... | DEMI PENSION | PENSION COMPLETE | ARRIVÉE LA VEILLE (à partir de 17h** et hors réduction) |
|--|------------------------|------------------------|--|
| Camp Bleu du 6 au 8 juillet U9 à U11 (2008 à 2005) Pas d'après midi au Grand Parc | 90 euros (3 jours) | | |
| Camp Vert du 9 au 13 juillet COMPLET U12 à U18 (2006 à 1997) | 255 euros (5 jours) | 355 euros (5 jours) | + 30 euros (Dimanche) |
| Camp Orange du 14 au 18 juillet COMPLET U12 à U18 (2006 à 1997) | 255 euros (5 jours) | 355 euros (5 jours) | + 30 euros (Dimanche) |
| Camp Élite* du 19 au 24 juillet U13 à U18 (2004 à 1997) | | 385 euros (6 jours) | + 35 euros (Samedi) |

* Réservé aux pratiquants de niveau de compétition Régional ou National.
 ** Arrivée la veille au Lycée Sainte Marie : 43, rue Saint-Bonaventure.

Avantages Tarifaires non cumulables

- 5% de réduction pour 6 inscriptions d'un même club (groupées dans le même envoi)*
- 10% de réduction pour 8 inscriptions d'un même club (groupées dans le même envoi)*
- Une réduction de 10% pour les frères et soeurs* sur chaque Camp.
- Chèques Vacances et Coupons Sport ANCV acceptés.

* offre non cumulable

Il te sera remis lors de ton Camp :

- ★ Une photo
- ★ Un tee-shirt
- ★ Un diplôme
- ★ Un cadeau



Au Camp de Cholet Basket :



- Si tu es U17 - U18,
tu travailleras avec
LE PRÉPARATEUR PHYSIQUE



- Tu recevras des récompenses



- Tu rencontreras des joueurs Pros

- Tu profiteras du
COMPLEXE SPORTIF GLISSEO

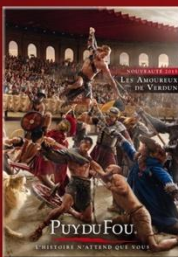

- Tu visiteras le mercredi après-midi
LE GRAND PARC DU PUY DU FOU



**Camps sous la Direction
de Jean-François MARTIN**
(Directeur du Centre de Formation),
assisté d'entraîneurs diplômés
(1 coach pour 9 jeunes)

★ Camp Bleu

Accueil le lundi 6 juillet à partir de 8h45.
Début du Camp à 9h30.
(Le lieu de rendez-vous sera précisé ultérieurement)

★ Camps Vert

Accueil le lundi 6 juillet à partir de 8h45
à la Meilleraie. Début du Camp à 9h30.

★ Camps Orange

Accueil le lundi 13 juillet à partir de 8h45
à la Meilleraie. Début du Camp à 9h30.

★ Camp Élite

Accueil le dimanche 19 juillet à 13H45
à la Meilleraie. Début du Camp à 14h30.



N. BATUM



Hall of Fame

Chaque été, plus de 600 jeunes se retrouvent aux camps
Ils y ont participé...



N. DE COLO



B. DIAW

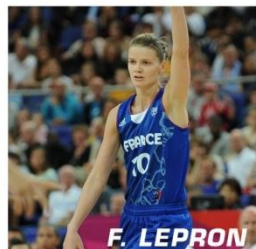

F. LEPRON

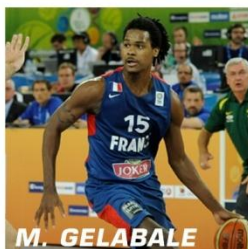

M. GELABALE



K. SERAPHIN



J. PETRO

PHOTOS JOUEURS EQUIPE DE FRANCE : BELLENGER/IS/FFBB

UNE JOURNÉE TYPE

7h45 : Petit déjeuner

8h45 : Briefing

9h/11h15 : Entraînement par atelier

11h15/11h45 : Tests individuels et concours

12h30/15h : Déjeuner/repos/intervenant

15h/18h : Travail collectif en 5x5/matches

18h : Départ des demi-pensionnaires

19h : Dîner

20h30/21h30 : Travail individuel

Bulletin d'inscription joueurs(es)

À retourner à
CHOLET BASKET
CAMPS ÉTÉ
B.P. 10752 - 49307 Cholet Cedex
Ce bulletin peut être photocopié

• Possibilité d'imprimer ce bulletin sur :
www.cholet-basket.com

• Cocher les cases correspondantes

Nom :

Prénom :

Sexe : masculin féminin

Adresse :

**PHOTO
Obligatoire**
à coller ici

C.P. : Ville :

Né(e) le : ... / ... /

Tél : Port :

Mail :

Licencié : oui non

Club (nom et ville) :

Niveau de compétition :

Départemental Régional National

Taille du joueur :cm

Taille tee-shirt* : S M L XL XXL

**Dans la limite des tailles disponibles*

Autorisation parentale

Je soussigné(e) Mr / Mme
parents de

autorise le responsable du camp à prendre toutes
décisions médicales urgentes concernant la santé de
mon enfant, et certifie qu'il est assuré.

*Merci de joindre une copie de votre attestation de Sécurité Sociale et de votre carte de
Mutuelle.*

*À l'occasion des camps, les joueurs sont susceptibles d'être filmés et photographiés. Ces prises de vue
serviront à la communication des camps (site internet, DVD, plaquettes...).*

Signature :

autorise mon enfant à participer à la soirée piscine.

(pour les pensionnaires)

Signature :

En cas d'urgence contacter :

Mr et Mme

Adresse :

C.P. : Ville :

Tél : Port :

En cas d'allergies ou de régimes spécifiques, merci de le préciser
sur une feuille annexe.

1. CAMP CHOISI

★ **Camp Bleu** du 06/07 au 08/07/15
(demi-pension uniquement)

★ **Camp Vert** du 06/07 au 10/07/15

★ **Camp Orange** du 13/07 au 17/07/15

★ **Camp Élite** du 19/07 au 24/07/15
Niveau Régional ou National (pension complète uniquement)

2. PENSION CHOISIE

Demi-pension Pension complète

Arrivée la veille / Pension complète

Montant total :€
(voir le tableau des tarifs)

Chèques Nombre 1 2 3

Chèques vacances x 20€ / x 10€

Espèces Coupons sport x 20€ / x 10€

**La facture du camp sera remise à votre enfant
le vendredi à la fin du stage.**

Merci de nous préciser le lieu d'arrivée :

à la Meilleraie Lycée Sainte Marie (arrivée la veille)

à la Gare Le/07/2015 à h

As-tu déjà participé aux Camps de CB ?

oui Combien de fois ?

non

Si Non, comment as-tu connu les Camps ?

Ami(e) Famille Internet

Radio Club de Basket Journaux

Affiches BasketHebdo

Autres

À JOINDRE AVEC L'INSCRIPTION :

- Règlement possible en 1, 2 ou 3 chèques à l'ordre de **CHOLET BASKET**
(Les derniers encaissements se feront fin juillet). Toute inscription reçue au-delà
du **31 mai 2015** doit être accompagnée de 1 à 2 chèques maximum pour
être validée.

- En cas de désistement (même pour raison médicale), 30€ de
frais d'inscription seront retenus.

- 2 photos d'identité (dont une à coller sur la fiche d'inscription).

- 3 enveloppes timbrées au tarif en vigueur avec vos coordonnées.

- Merci de joindre une copie de votre attestation de Sécurité Sociale et de votre
carte de Mutuelle. (Valables de janvier à décembre 2015).

- **Licenciés** : Une photocopie de la licence ou un certificat médical d'aptitude à
la pratique du basket-ball datant de moins de 6 mois.

- **Non licenciés** : un certificat médical d'aptitude à la pratique sportive datant
de moins de 6 mois.