

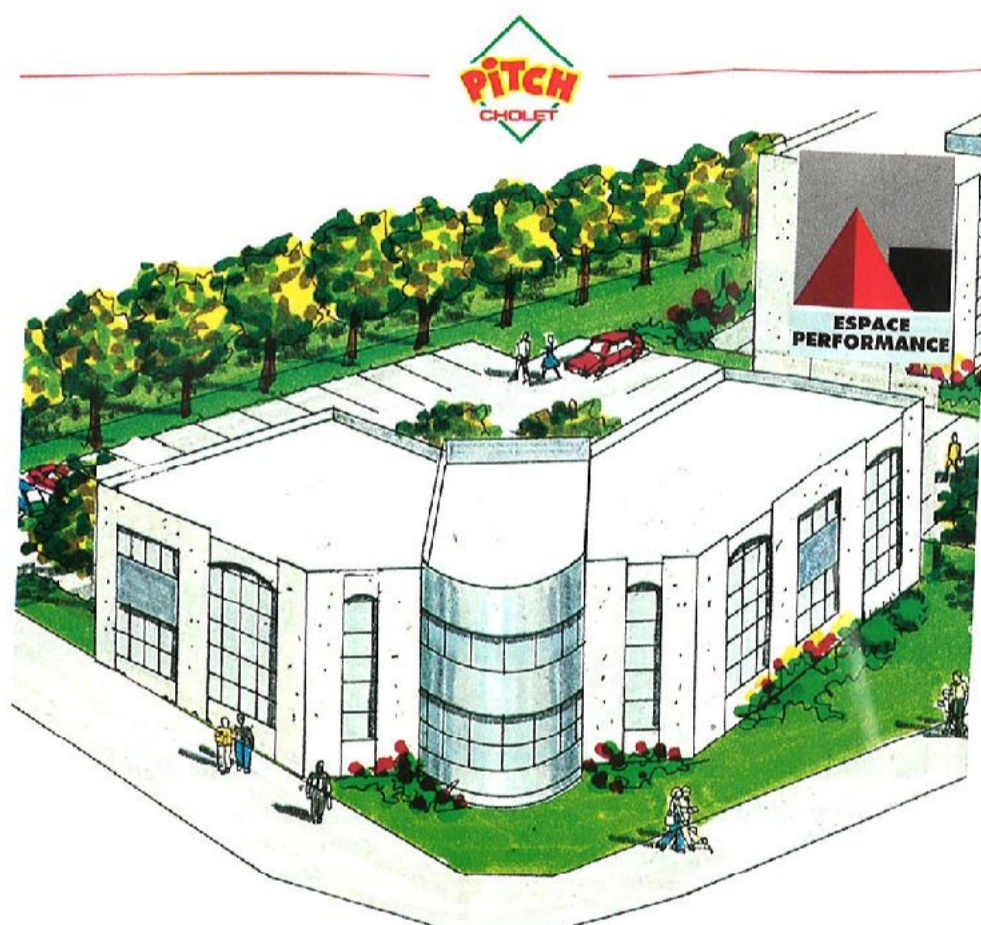

1996  1997



**BUREAUTIQUE
CONSEIL**

bd Delhumeau Plessis
B.P. 1963 49319 CHOLET
TÉL 02 41 75 21 40
FAX 02 41 58 40 16



L'ÉCRIVAIN PUBLIC

bd Delhumeau Plessis
B.P. 26 - 49308 CHOLET
TÉL 02 41 58 56 91
FAX 02 41 71 93 38



LE MOT DU PRÉSIDENT CB

Chers Amis,

Au terme de mon premier mandat de Président de l'Association PITCH CHOLET BASKET, je suis particulièrement fier d'être, avec mon équipe, à la tête du club le plus important de France et d'une qualité toujours excellente.

Si en 21 ans d'existence, 15 titres de Champion de France sont venus récompenser le PITCH CHOLET, nombreuses sont les équipes qui se sont distinguées tant au niveau Régional, que Départemental.

Pour cela, un effort tout particulier a été consenti dans le renforcement du staff technique. Aujourd'hui, six titulaires du Brevet d'Etat encadrent le groupe des éducateurs. En effet, il n'y a pas de bons joueurs sans de bons entraîneurs.

L'équipe Espoir de la saison précédente en était le meilleur exemple.

Je remercie le corps arbitral toujours plus nombreux et efficace dans la formation de jeunes arbitres.

Je constate que les parents de joueurs s'investissent toujours plus dans la vie du club donnant aux dirigeants que nous sommes une motivation de plus en plus forte à la bonne gestion du club.

En ce début d'année, je formule au nom de l'association PITCH CHOLET, des vœux de bonheur, de santé, et de réussite pour vous tous et vous souhaite de brillants résultats;

Bien Sportivement

Le Président

Guy BARUZIE

**Association Pitch Cholet - 3 Av. Marcel Prat
49 300 CHOLET - Tél. 02 41 62 61 57**



Quel talent!

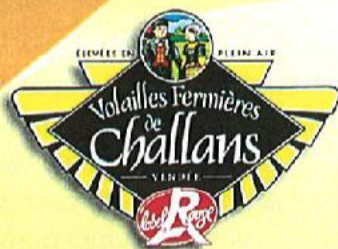

Opérateur mondial en volaille fraîche

6,5 Milliards de Francs
en chiffre d'affaires
620 000 T Volume vif
traité annuellement
5 500 Collaborateurs
41% C.A. réalisé à l'export

CHOLAVI Groupe BOURGOIN - BP 45 - 49308 CHOLET

Tél : 02 41 75 21 00 - Fax : 02 41 58 32 24



LE MOT DU PRÉSIDENT DU C.D. 49

La pratique sportive tient une place importante dans la société contemporaine.

Ses bienfaits sont, en effet, reconnus tant sur le plan physique que mental. Elle est, en particulier pour les jeunes, surtout quand il s'agit d'un sport collectif, une bonne école de vie.

Sa valeur éducative prend tout son sens lorsque le déroulement du jeu et son environnement humain, concourent harmonieusement à développer le respect de l'autre, qu'il soit joueur, arbitre, entraîneur, accompagnateur.

C'est pourquoi, j'invite les bénévoles, les parents et tous les passionnés de Basketball à donner à tous ces jeunes la traduction la plus fidèle possible de ce qui, outre-Manche, se dit "fair-play".

Elie BARANGER
Président du C.D. 49



SAISON 1996 - 1997 ORGANIGRAMME DU CLUB

ASSOCIATION

PRESIDENT
FONDATEUR
M. LÉGER

PRESIDENT
G. BARUZIÉ

VICE -
PRESIDENT
R. FUZEAU

VICE -
PRESIDENTE
C. LASNE

VICE -
PRESIDENT
J.P. CHUPIN
délégué à la SAOS

TRÉSORERIE G. PERDRIAU	SECRETARIAT J. LESCOUBLET C. GRASSET F. PASQUEREAU	COM. TECHNIQUE J. CATEL J. FRAPPREAU	COM. FEMININES J.P. BIBARD	COM. ASSOCIATION D. GAUTIER J. GABARD
---------------------------	---	--	-------------------------------	---



LE MOT DE L'ADJOINT AU MAIRE

Avec 16 000 licenciés sportifs représentés dans de nombreuses disciplines (environ une soixantaine), la ville de CHOLET tient une place tout à fait remarquable dans le milieu sportif.

Le Sport à CHOLET et le basket en particulier démontrent son dynamisme, mieux encore puisque votre association PITCH CHOLET BASKET arrive en tête du nombre de licenciés tant sur le plan Régional, que National.

Malheureusement la bêtise et l'irresponsabilité de certains font que trois de nos salles de sports ont été détruites en quelques heures et nous réprouvons de tels actes.

Pour commémorer la mémoire d'un des vôtres, cher à beaucoup d'entre nous, qui porta haut le flambeau de votre sport, la Municipalité a décidé de rebaptiser la salle Richelieu, qui va être reconstruite dans les mois qui viennent "Salle René DEMIANAY"

En ce début d'année 1997, je tiens à adresser tous mes vœux, à vous tous dirigeants, entraîneurs, bénévoles, parents, arbitres et sportifs, en vous souhaitant de nombreux podiums.

Michel CHAMPION
Adjoint au Maire - Chargé des Sports

CHOLET	IMMOBILIER	ACHAT - VENTE - LOCATION
		2, rue du Puits Gourdon
		1, rue Nationale
		49 300 CHOLET
		Tél. 02 41 65 56 29
MAISONS - APPARTEMENTS - FONDS DE COMMERCE		
VOTRE PARTENAIRE IMMOBILIER		



ATTICOT Jean-Paul
BARDET Olivier
BOISSIE Régis
BOUTRY Mathieu
CIMMIER Hervé
DONDON Stéphane
FRANCILLONNE Owens
JARNY Roddy
JEANNEAU Aymeric
MARTIN Jean Adrien
MICHEE Charles
Entraîneur - manager : MARTIN J.F.
Assistant : PERIGOIS J.

MENUISERIE
Rénovation
Charpente **AMIOT**
Agencement de magasins et cuisines
4, rue Gutenberg - 49 300 CHOLET
Tél. 02 41 62 29 37

ETS DELAUNAY-TRAITEUR
VALANJOU - Tél. 02 41 45 43 39
Le Saurchois
BAR - RESTAURANT - VHIERS
Tél. 02 41 56 12 72

AXA ASSURANCES
Daniel Tanviray
Agent Général
DROUOT ASSURANCES
34, av. de la Marne
49 300 CHOLET
Tél. 02 41 58 69 98

EURL RETAILLEAU
Serrurerie
Portes d'entrée
Rampes - Vérandas
42, rue Sadi Carnot - CHOLET
Tél. 02 41 62 13 20



Seniors 2

BARUZIE Matthieu
CHAMPION Pierre
CHUPIN Christophe
CHUPIN Nicolas
DOTEAU François
HOUSTANI Rachid
KHARBOUCHE Allaa
PRIOU Sandy
RAMBEAU Julien

DECAPAGE INDUSTRIEL

BAIN-PYROLISE-GRENAILLAGE-SABLAGE

NOUVEAU
PROCÉDE DE
DECAPAGE

Grillebotis, balancelles, radiateurs,
volets, persiennes, cuves,
peintures, vis à extruder et
injecter, buses, moules,
salons de jardin, etc...



Z.I. de la Blanchardière - 49 300 CHOLET

Tél. 02 41 58 79 96



Coupe personnalisée
Assouplissement
Balayage
Coloration
Soins du cheveux

M^{me} Odile
MALINGE
et Catherine

COIFFURE DAMES

28, Rue Nantaise - CHOLET - Tél. 02 41 58 35 97

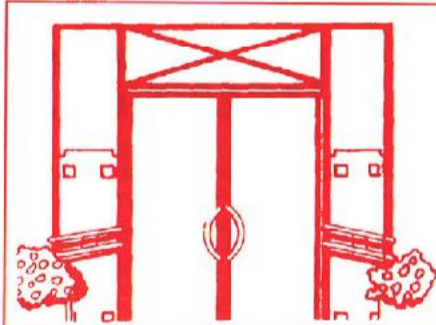

GRAND HOTEL DE LA POSTE

RESTAURANT LA ROTONDE

26, Bd Gustave Richard

49 300 CHOLET

Tél. 02 41 62 07 20 - Téléc 722 707 F - Fax 02 41 58 54 10



Seniors 3

BILLY Bertrand
BOISSEAU Arnaud
BOUDAUD Jean Claude
BRIAND Cyril
BRIN Nicolas
CHEVALIER François
DANIEL Christian
FUZEAU Damien
PUCHAUD Thierry
RENVOISE Pascal
VERON Benoit



ACHATS - VENTES
LOCATIONS
COMMERCES
CONSTRUCTIONS

Michel ROUIL

AGENCE IMMOBILIÈRES TRANSACTIONS

2, Rue Kléber (Place Créach Ferrari)
49 300 CHOLET

Tél. 02 41 65 42 99

La Touchetière

RESTAURANT ***

Tél. 02 41 62 55 03



Monsieur et Madame J.P. HOUGA

41, Bd Roux - 49 300 CHOLET

Séminaires



SOCIÉTÉ
CHARPENTE
MENUISERIE
CHOLETAISE

S.A.R.L. au capital de 50 000 F

Siège Social : 43, rue de la Jominière
49 300 CHOLET

Tél. 02 41 58 07 88 - 02 51 65 35 89

**ETABLISSEMENTS
LEGEAIS s.a.**

Menuiserie aluminium - Vérandas
Fermetures - Miroiterie

Qualification nationale 4301 - 2

79 700 ST-PIERRE-DES-ÉCHAUBROGNES
Tél. 05 49 65 50 52 - Fax 05 49 65 50 40



Seniors 4

BARUZIE Guy
BODET Jacques
CHALOPIN Florent
CHARBONNIER Bruno
CLENET Paul
GUERRIER Guillaume
PACREAU Frédéric
PASQUEREAU Ferdinand
PERAUDEAU Eric
POISSONNEAU Louis
THOMAS Thierry

NOUVEAU
CINEBANK
VIDEO 24H/24

LOCATION VIDEO 24h/24, 7/7

Délivrance des cartes : lundi, mardi, jeudi, vendredi :
14h30 à 19h30 - mercredi et samedi : 10h à 19h30

*Tous les films à partir de 10 F.
sans caution sans abonnement*

1, place de la République CHOLET

Tél. 02 41 65 56 97

**Hôtel - Restaurant
des Routiers**



**LOCATION DE CHAMBRES
PENSIONS**

13, Place de la République - 49 300 CHOLET

Tél. 02 41 62 11 09

**VÉRANDAS
MENUISERIES ALU**

GIRARD SARL

85 130 ST AUBIN DES ORMEAUX

Tél. 02 51 65 62 43

FAX 02 51 65 63 28



LA COUSCOUSSERIE

*Dans un cadre de dépaysement total avec un accueil chaleureux...
Toutes les saveurs du Maroc à votre porte...
Pour le plaisir d'un déjeuner ou d'un dîner.*

31, Bd. Gustave Richard
49 300 CHOLET

Tél. 02 41 58 31 31



Cadets 1

AKPOMEDAH Cyril
AUBE Yohan
BAINGUY Marc Olivier
BONNEAU Yan
BROCHARD Pierre
CORRADI Lionel
FERCHAUD Cédric
FONTENEAU Yan
LEBLANC Nicolas
LOPO Denis
MARQUIS Claude
Entraîneur: MARTIN J.F.
Assistant : PERIGOIS J.



Cadets 2

BARBEAU Jérémie
BIOTTEAU Laurent
BODY Emmanuel
JADAUD Romain
LEGEAY Julien
MENANTEAU Benoit
QUINIOU Paul
RAUD Fabrice
ROY Nicolas

VÉTELÉ
Conseil

ELECTRICITÉ
FROID - CLIMATISATION
RENOUVELÉ - CHAUFFAGE
PAR **J.C. SOULARD** JCS

10, rue Joachim Du Bellay
49 300 CHOLET

Tél. 02 41 62 04 34
Fax 02 41 58 24 35



Cadets 3

AUGER Samuel
BITEAU Mickael
BITEAU Vincent
CHAUMONT Julien
FIEVRE Olivier
FOSSE Jean-Baptiste
FRADIN Cyril
JEANNIERE Maxime
LEBLANC Damien
MAYMAUD Charles
LOISEAU Florian



Cadets 4

BAUDRY Maxime
CHOUX Cédric
FROUIN Frédéric
GAUTIER Julien
GRIMAUD Florent
KHARBOUCHE Soufyan
LESUR Camille
MARTINEZ Martial
POUPLARD Olivier
REMAUD Etienne
VENTROUX Matthieu

CARAVANING 2000

Caravanes neuves et occasions

EXPO SOUS HALL :

Matériel de camping
Auvents - Toiles de Tentes

Rte du Puy St Bonnet (près du château d'eau)
49 300 CHOLET

Tél. 02 41 58 54 03



ICI ON CUIT DEVANT VOUS

LA BOULANGERIE ARTISANALE

BOULANGERIE - PATISSERIE

Rond Point de la Tossoualle

2, rue Roger Hostein - 02 41 46 33 34

HORAIRES D'OUVERTURE
de 6h30 à 20h00 - (y compris le dimanche)



Minimes 1

BONNEAU Guillaume
FRAPPREAU David
GABARD Julien
GALLARD Vincent
GAUTREAU Geoffroy
LOPO Denis
SAHMANOVIC Emile
SORIN Yoan
TIJOU Rodolphe
TOMASZEWSKI Anthony



Minimes 2

BREVET Yoann
CATEL David
CATEL Sébastien
CRASPI Nicolas
GAUTIER Pierrick
GROLLEAU Guillaume
JOBARD Pierre
LAFAT Julien
POYER Nicolas



MENUISERIES - AGENCEMENTS

Z.A. Montevi, LA TESSOUALLE

B.P. 354 - 49 303 CHOLET Cedex

Tél. 02 41 63 40 40

FAX 02 41 58 10 38



Minimes 3

BONDU Germain
BOUDJENAH Anthony
CHENE Nicolas
FRADIN Guillaume
PASQUIER Thomas
ROUCHETTE Sébastien
ROUSSELOT Nicolas
SIBILO Guenole
SOULARD François



Minimes 4

BRIODEAU Jérémie
CHOUTEAU Julien
LACHENAL Matthieu
LEGER Etienne
LEGER Simon
LETY Antoine
MICHON Sylvain
PLISSON Julien
SEMINEL Clément

COUVERTURE - ZINGUERIE

S.A.R.L. OGER-LEFRÊCHE

29, Av. de la TESSOUALE - 49 300 CHOLET

Tél. 02 41 62 27 98

PLOMBERIE - CHAUFFAGE



Benjamins 1

BARBEAU Florian
 BERNARD Fabien
 CESBRON Guillaume
 CHANTEPIE Jonathan
 DECELLE Johan
 FROUIN Gregory
 GERBERON Nicolas
 PIGNEUL Jonathan
 VETELE Eric

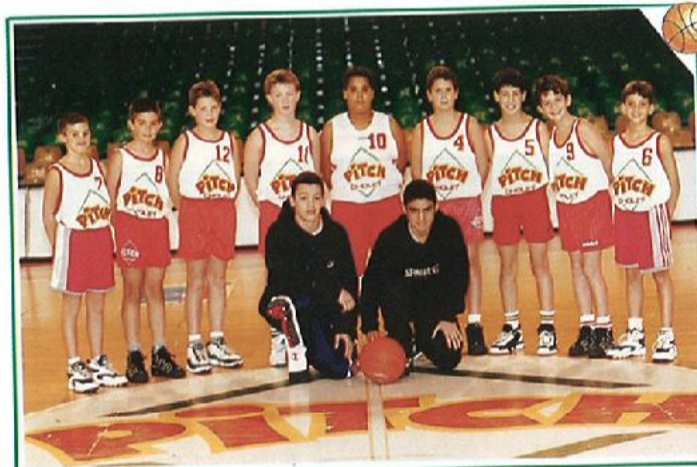

Benjamins 2

AUBRON Florent
 BLON Yoann
 BODET Manoel
 FROUIN Nicolas
 GRELLIER Erwan
 GRELLIER Yvonnick
 JOHAN Romain
 LEMAI Benoit
 OGER Timothee
 REULIER Pierre-Ala

Benjamins 3

AUGEREAU Julien
 BAZANTE Simon
 CASSAN Maxime
 DELAUNAY Rodolphe
 ELAUDAIS Franck
 FAGLAIN Pierrick
 FRADIN Nicolas
 GODIER Julien
 LANDREAU Steven
 SOULARD Romain



Benjamins 4

BOITEL Jonathan
DELPHIN David
GABILLARD Ludovic
GUEYE Birama
HUET Sylvain
PREVOST Michael
PROUTIERE Matthieu
TERRIEN Freddy
VYCHNEVSKY Roman

Benjamins 5

BRETECHER Joris
CHIRIAC Alexandru
CLERGEAUD David
CLOCHARD Emilien
GALLILO Sidi Moham
JAI Florian
JOUTEAU Jordan
LEGER Stephane
ROUILLER Nicolas
SECHET Sébastien

*Peinture - Vitrerie - Papiers peints
Revêtements de sol
Ravalement*

Ets Georges BAUDON

191 - 193 rue Nationale - Tél 02 41 62 05 05
35 rue des Tisserands - Tél 02 41 62 36 33
49300 CHOLET



Jo Gonnord

Artisan Savonnier

VENTE A L'ATELIER

16, Rue Cathelineau (quartier Libération)

49 300 CHOLET

Tél. 02 41 58 53 71 Fax 02 41 58 28 97

CHARCUTERIE Mickaël TEIGNE

Traiteur - Boutique

Cocktail - Launch - Buffet - Plats Préparés

29, Av. de la Libération - 49 300 CHOLET

Tél. 02 41 58 07 60

CAFÉ - **PMU**

"Le Chantilly"

20, Av. de la Libération

49 300 CHOLET

Tél. 02 41 62 56 48

BOULANGERIE PATISSERIE DUPRÉ

Spécialité La Flûte Gana

15, Rue de Cathelineau
Quartier Libération - CHOLET

Tél. 02 41 62 07 56



LES GITANES

18, Av. de la Libération

49 300 CHOLET

Presse - Papeterie
Objets - Cadeaux

LOTO - MILLIONNAIRE -
ETC

Tél. 02 41 65 46 44

JARDIN - PÊCHE

M^r et M^{me} C. GERBERON

Graineterie

Articles de Pêche

37, Av. de la Libération -
49 300 CHOLET

Tél. 02 41 62 09 93



"La Qualité à Domicile" PIZZA Regal

7 jours sur 7

de 11 h à 14 h et de 18 h à 22 h (jusqu'à 23 h le week-end)

33, avenue de la Libération
49 300 CHOLET - Tél. 02 41 71 88 88

REMIS'A 9 CENTRE POSE PARE-BRISE

27, Av. de la Libération - 16, Rue Bonchamps
49 300 CHOLET

Tél. / Fax 02 41 58 80 00 Tél. 06 08 23 19 93





Poussins 1

BAUDOINT Anthony
BIGOT Jérémy
FONTENEAU Alban
LAMBLEU Romain
LECOMTE Florian
MATHE Victorien
MAUPETIT Frédéric
TIJOU Romain
VETELE Xavier



Poussins 2

BAUDON Florian
CHATAIGNER Pierre
CHOUX Kévin
DELALANDE Benjamin
DELVILLE Alexandre
HAJI Abderrahma
HUBERT Guillaume
MORIN Jonathan
TERRIEN Fabrice



Vinalco S.A.

2, rue du Bocage
85 500 CHAMBRETEAUD
Tél. 02 51 61 50 20
Fax 02 51 91 52 08

COVIPAL
Z.A.E. Les Hauts de Couëron
44 220 COUERON
Tél. 02 40 38 06 50
Fax 02 40 38 06 49

SUPER U
CHOLET

CENTRE COMMERCIAL - Avenue de l'Europe
- 49 300 CHOLET

Tél. 02 41 58 53 00
Fax 02 41 71 88 38





Poussins 3

AMAUGER Charlie
BELLANGER Maxime
BONNET Sébastien
CHOUX Mickael
GUERIN Gwennoal
LEFORT Maxime
LEFORT Mickael
ROY Pierre
THOMAS Julien



Poussins 4

ARNOU Régis
BENNAIM Issam
BOISSINOT Julien
BOUVIER Nicolas
ETESSE Florian
GROSSEAU Emmanuel
PARAULT Sébastien
PASQUIER Jérémy
RICHARD Kévin
TURPIN Jessy

CARRELAGES
CUISINES
CHEMINÉES

Noyer

SANITAIRES
MEUBLES DE
SALLE DE BAINS

Jean-yves NOYER

Z.I. LA COURBIÈRE
49 450 SAINT-MACAIRE-EN-MAUGES

Tél. 02 41 55 31 87



 *Mini
Poussins 1*

BOISSINOT Guillaume
 BONDU Clovis
 BOUKOULO Yacine
 CROISEY Julien
 DORBEAU Guillaume
 FROUIN Maxime
 JOHAN Hugo
 MAUPETIT Anthony
 MORINIERE Sébastien
 RONCIN Paul
 SEGUIN Charles



 *Mini
Poussins 2*

DEBROISE Jérémy
 FIEVRE Christophe
 FONTENEAU Clément
 HAUSEMER Maxime
 MICHEL Cyril
 PETTMANGIN Thomas-Pie
 POYER Vianney
 SECHET Aurélien



 *Mini
Poussins 3*

BENAVIDES Sébastien
 CHALET Aurélien
 CHEVALIER Marc
 LIZAMBARD Adrien
 MAROT Anthony
 MARTIN Mathieu
 MILKO Mickael
 POILANE Jérémy
 RIPOCHE Mathieu



 **SMURFIT SOCAR**
Cartonnerie de Mortagne

 **SMURFIT SOCAR**

Cartonnerie de Mortagne sur Sèvre	7	9	0	0	1
Défauts	7	7	6	0	9
	7				0
	7				

Quoi de plus fondamental qu'un bon score dans un match?

Avec, **L'ISO 9001**, que nous venons de gagner, la **TECHNOLOGIE** et l'**INNOVATION** du leader, le **SERVICE** d'une puissante unité régionale,

...donnez à vos produits l'**EMBALLAGE** et le **SUCCES** qu'ils méritent.

 **SMURFIT SOCAR**
Cartonnerie de Mortagne sur Sèvre
EMBALLAGE CARTON ONDULÉ
TEL. 51.64.31.00

SMURFIT SOCAR, UNE VRAIE STRATEGIE AUTOUR DE VOS PRODUITS.

**UN ACTEUR ECONOMIQUE
IMPORTANT DE LA REGION**

SMURFIT SOCAR - Z.I. La Louisière - 85 290 MORTAGNE S/SÈVRE
Tél. 02 51 64 31 00 - Fax 02 51 65 29 41



Seniors 1 filles



4 - BARRE Sandy 5 - LEFRERE Caroline 6 - BREHERET Nathalie 7 - RETAILLEAU Stéphanie
 8 - MARSAULT Aurélie 9 - TESSIER Maryline 10 - DELCROIX Aline 11 - MALINGE Céline
 12 - TRICOIRE Aurélie 14 - RICHARDON Aurélie 15 - TESSON Laurence
 ENTRAINEUR MANAGER : CROIX Gilbert - ASSISTANT : TESSON Stéphane

Calendrier saison 1996 - 1997

HEURE ET LIEU	DATE	ALLER	SCORES		RETOUR	DATE	HEURE ET LIEU
			ALLER	RETOUR			
	21/09/96	STADE MONTOIS			PITCH CHOLET	03/05/97	S. Meilleraie 20 h 30
Du Bellay 20 h 30	28/09/96	PITCH CHOLET			HAROUYS NANTES	18/01/97	20 h 30
	05/10/96	ROCHE SO VENDÉE			PITCH CHOLET	25/01/97	S. Meilleraie 20 h 30
Du Bellay 20 h 30	12/10/96	PITCH CHOLET			ELS BREST	08/02/97	20 h 30
	19/10/96	ANJOU BC			PITCH CHOLET	22/02/97	S. Meilleraie 20 h 30
S. Meilleraie 20 h 30	26/10/96	PITCH CHOLET			BRIVE BC	08/03/97	20 h 30
	9/11/96	AURORE VITRÉ			PITCH CHOLET	15/03/97	S. Meilleraie 20 h 30
S. Meilleraie 20 h 30	23/11/96	PITCH CHOLET			STADE POITEVIN	22/03/97	20 h 30
S. Meilleraie 20 h 30	07/12/96	PITCH CHOLET			GR GUIPAVAS	05/04/97	20 h 30
	14/12/96	ALPCM			PITCH CHOLET	12/04/97	Du Bellay 20 h 30
S. Meilleraie 20 h 30	04/01/97	PITCH CHOLET			REZÉ	19/04/97	20 h 30



Seniors 2

AUGEREAU Stéphanie
BARRE Aurélie
DELCROIX Aline
GROLLEAU Hélène
LASNE Sandrine
LASNE Stéphanie
LEMASLE Delphine
MALINGE Céline
NEVEU Pélagie
RENAUDIN Gaëlle
Entraîneur manager : BODET
Laurent

Seniors 3

BOUHIRON Sandrine
BROCHARD Magaly
BROSSET Anne
DENIS Virginie
DESPONTAINE Séverine
GABORIT Patricia
LEBLANC Carinne
ROUSSEAU Soizic
SCHNEIDER Alexandra
TISSEAU Vanessa

CLAIRFONTAINE "BAR"
Centre Commercial Clairfontaine

Yvon JALLADEAU



Tél. 02 41 71 23 87



LE FLEURON
DES MAUGES



Buffets - Cocktails - Réceptions
Mariages - Repas d'affaires

BREMOND père et fils

62, rue Salbérie
49 300 CHOLET

Tél. 02 41 62 29 63



Cadettes 1

AURE Marion
BATHILY Aminata
BIGOT Elodie
BRIN Sabrina
BUSSEREAU Audrey
CHERBONNIER Adeline
FROUIN Sabine
KEO Caroline
MOREAU Mélanie



Cadettes 2

BITON Hélène
BOUHIRON Amélie
BRALLY Brigitte
GIRARDEAU Caroline
GUEYE Coumba
GUIBERT Pauline
LEPINE Aurélie
PARENTEAU Sandrine
ROBERT Aurélie



PACT - EUROPACT

BRODERIE - COUPE PIGURE - ASSEMBLAGE - SERIGRAPHIE
CAUFRAGE - TRANSFERT - SUBLIMATION - TRANSFERT FLOCKS
BADGES - SOUDURE HAUTE FREQUENCE - SUR TOUS SUPPORTS

Route de Cholet - B.P. 23 - 49 360 MAULEVRIER

Tél. 02 41 55 56 26
Fax 02 41 55 51 59

RICHOU

L'agence pour vos loisirs et vos affaires
TOURISME INTERNATIONALE

- Catalogues gratuits des plus grands voyageurs
- Billetterie : Air - Fer - Mer

Siège Social : 24, rue Sadi-Carnot - 49 300 CHOLET
Tél. 02 41 65 40 22 - Fax 02 41 65 49 57

Agences : Angers - Saumur - Doué - Niort - Tours - Nantes
Les Aubiers - La Roche / Yon - Poitiers - Châtelleraut

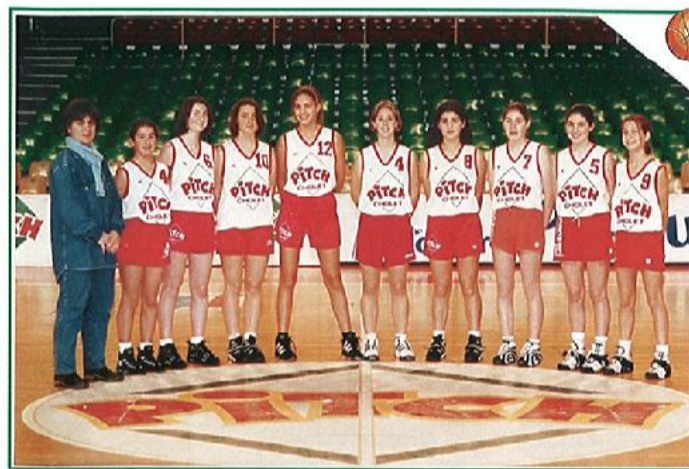

Minimes 1

ALLORY Aurore
BEILLEAU Emma
BRIN Marina
EL GABOUBI Malika
GEREEC Anna
MERCIER Jessica
PACIORA Christelle
POTET Audrey



Minimes 2

BODY Marie
BOUTIN Marjorie
COURANT Emilie
DENIS Karen
GUAY Pamela
LEBLANC Delphine
MORIN Emilie
ROBERT Elodie

Fleuriste
Décorateur
Intarflora
Caline

26, AVENUE DES CALINS
49 300 CHOLET
RC ANGERS A 047 194 201

Tél. 02 41 65 36 10 - Domicile 02 41 65 01 94

Maçonnerie Neuf et Rénovation
Couverture
Carrelage - Faïence

Jean-Claude COLIN

Les Noires Rue Monge
49300 CHOLET

Tél. 02 41 65 44 01



Benjamines 1

AIT-HAMMA Mouna
ALLORY Chris
BARRE Solene
BAUDOINT Sandie
FREULON Carlyle
FROGER Alexandra
GAUTIER Pauline
MALINGE Anne Sophie
ROBIN Elodie
ROLLAND Mathilde



Benjamines 2

AIRAUD Delphine
DA SILVA Gwenaelle
DENIS Noémie
DUGUERRE Annabelle
HAJI Najoua
PAILLAT Jenifer
PHILIAS Charlene
PIGNON Mathilde
SCHNEIDER Adeline
TOIN Cynthia

RENAULT 

GARAGE AUDUSSEAU Gilbert

Agent

14, boulevard de Strasbourg

49 300 CHOLET

Tél. 02 41 62 53 86

Robert FOURNIER

Profession **CUISINISTE**

PRATI 

**CUISINE - SALLE DE BAIN
AMENAGEMENT**

11, Bd Faidherbe - CHOLET

Tél. 02 41 65 33 99



Poussines 1

AIRAUD Pauline
 DENIS Pauline
 EL GABOUBI Yasmine
 FROUIN Lucie
 KEO Justine
 MARTINEZ Aline
 PACREAU Leslie
 QUINIOU Emmanuelle
 RIODEL Laura
 ROUCHETTE Emilie



Poussines 2

FONTENEAU Julie
 GODIER Charline
 JOUAZ Sarah
 JOUAZ Soraya
 MERAND Sophie
 PETTMANGIN Anne Chyst
 TRICHET Elodie

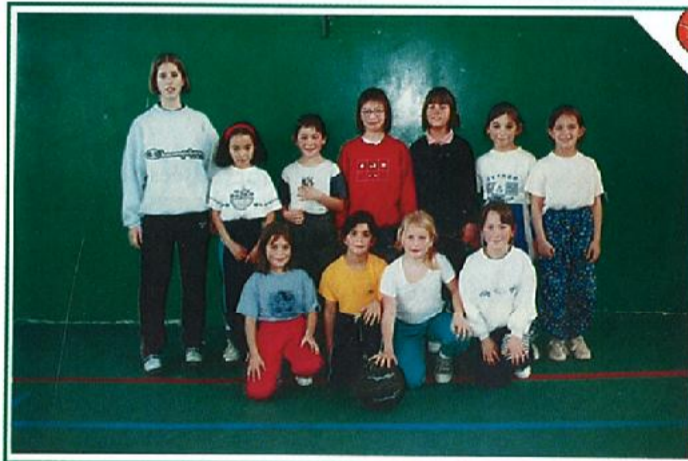

Mini Poussines

AIT-IAMA Zineb
 ALBERTO Lucie
 BITEAU Charline
 BOUYER Laura
 CAMPORINI Anais
 CHEVRIER Julie
 DOS SANTOS Ophélie
 GUERIN Solène
 MORINIÈRE Flore
 ROGER Stéphanie



LE CENTRE DE FORMATION

Depuis son accession au plus haut niveau, PITCH CHOLET BASKET a toujours été cité en exemple pour son effort de formation de jeunes joueurs. Sa place actuelle dans l'élite du Basket-Ball Français doit beaucoup aux résultats de son centre de formation.

Dans la période actuelle difficile du fait de l'environnement et de la concurrence, plus que jamais PITCH CHOLET BASKET se doit de former ses futurs joueurs, c'est la mission de son centre de Formation qui dispose pour y répondre :

- d'une structure d'hébergement indépendante gérée par Jacky PERIGOIS.
- d'un dispositif scolaire reconnu par l'Education Nationale en accord avec les Lycées EUROPE et RENAUDEAU et le GRETA Choletais, permettant à chacun de poursuivre normalement sa scolarité.
- de la structure médicale prévue pour l'équipe professionnelle.
- d'un encadrement technique comptant sur la responsabilité de Jean Galle et J.F. Martin.

Les horaires d'entraînement, de repas et d'études surveillées sont planifiés pour permettre à chacun la réussite maximale. Pitch Cholet Basket est un club qui a toujours beaucoup investi pour la formation de jeunes, les résultats déjà enregistrés sont à la fois une réponse et un encouragement pour accentuer ses efforts dans ce sens.

Le responsable du Centre de Formation
Jacques CATEL

Nicoll

Tel. 41.63.73.83
Nicoll
DIDLET

TOUJOURS UNE INNOVATION EN TETE.

BP966 - 49 309 CHOLET CEDEX - Tél. 02 41 63 73 83 - Téléfax 02 41 63 73 84 - Télex 720 261



Gestes d'arbitrage

POUR MIEUX COMPRENDRE LES GESTES DE L'ARBITRE <small>(Extrait du règlement officiel de la FFB)</small>				
1 ESPRIT DE JEU <small>Mouvement de la main avec le bras en la dirigeant.</small>	2 TIR EN SAUT <small>Mains au-dessus de la tête.</small>	3 TIR EN SAUT <small>Mains au-dessus de la tête.</small>	4 TIR EN SAUT <small>Mains au-dessus de la tête.</small>	5 TIR EN SAUT <small>Mains au-dessus de la tête.</small>
6 TIR EN SAUT <small>Mains au-dessus de la tête.</small>	7 TIR EN SAUT <small>Mains au-dessus de la tête.</small>	8 TIR EN SAUT <small>Mains au-dessus de la tête.</small>	9 TIR EN SAUT <small>Mains au-dessus de la tête.</small>	10 TIR EN SAUT <small>Mains au-dessus de la tête.</small>
11 TIR EN SAUT <small>Mains au-dessus de la tête.</small>	12 TIR EN SAUT <small>Mains au-dessus de la tête.</small>	13 TIR EN SAUT <small>Mains au-dessus de la tête.</small>	14 TIR EN SAUT <small>Mains au-dessus de la tête.</small>	15 TIR EN SAUT <small>Mains au-dessus de la tête.</small>
16 TIR EN SAUT <small>Mains au-dessus de la tête.</small>	17 TIR EN SAUT <small>Mains au-dessus de la tête.</small>	18 TIR EN SAUT <small>Mains au-dessus de la tête.</small>	19 TIR EN SAUT <small>Mains au-dessus de la tête.</small>	20 TIR EN SAUT <small>Mains au-dessus de la tête.</small>
21 TIR EN SAUT <small>Mains au-dessus de la tête.</small>	22 TIR EN SAUT <small>Mains au-dessus de la tête.</small>	23 TIR EN SAUT <small>Mains au-dessus de la tête.</small>	24 TIR EN SAUT <small>Mains au-dessus de la tête.</small>	25 TIR EN SAUT <small>Mains au-dessus de la tête.</small>
26 TIR EN SAUT <small>Mains au-dessus de la tête.</small>	27 TIR EN SAUT <small>Mains au-dessus de la tête.</small>	28 TIR EN SAUT <small>Mains au-dessus de la tête.</small>	29 TIR EN SAUT <small>Mains au-dessus de la tête.</small>	30 TIR EN SAUT <small>Mains au-dessus de la tête.</small>
31 TIR EN SAUT <small>Mains au-dessus de la tête.</small>	32 TIR EN SAUT <small>Mains au-dessus de la tête.</small>	33 TIR EN SAUT <small>Mains au-dessus de la tête.</small>	34 TIR EN SAUT <small>Mains au-dessus de la tête.</small>	35 TIR EN SAUT <small>Mains au-dessus de la tête.</small>
36 TIR EN SAUT <small>Mains au-dessus de la tête.</small>	37 TIR EN SAUT <small>Mains au-dessus de la tête.</small>	38 TIR EN SAUT <small>Mains au-dessus de la tête.</small>	39 TIR EN SAUT <small>Mains au-dessus de la tête.</small>	40 TIR EN SAUT <small>Mains au-dessus de la tête.</small>

*Sans électricité, la lampe n'éclaire pas.
 Sans le carburant, la voiture ne roule pas.
 Sans vent, le voilier ne navigue pas.
 Sans arbitre, le match de basket n'a pas lieu.*

L'ARBITRAGE, C'EST L'ENERGIE DU BASKET



LES ARBITRES

Ils font souvent l'objet de critiques, et pourtant une rencontre ne peut se dérouler sans eux.

Si la vocation première de PITCH CHOLET BASKET est la formation du joueur, celle des arbitres est primordiale.

Pitch Cholet Basket en compte quatorze officiels et environ trente cinq bénévoles qui officient tous les week-end sur les matchs de mini-pous-sins à seniors.

Afin d'aider tous ces jeunes à progresser et qui sait à atteindre le haut niveau à l'exemple de Pascal DORIZON, je vous demande toute votre compréhension et toute votre aide pour apprendre à nos jeunes à les respecter.

Christine BEILLEAU



Liste des arbitres

ALLORY <i>Aurore</i>	CHOUX <i>Cédric</i>	SAULEAU <i>Sandrine</i>
BARRE <i>Aurélié</i>	FOSSE <i>Jean Batiste</i>	SORIN <i>Yoann</i>
BARRE <i>Sandy</i>	FUZEAU <i>Damien</i>	TIJOU <i>Rodolph</i>
BEILLEAU <i>Arnaud</i>	GARAUD <i>Stephane</i>	FRAPPEREAU <i>David</i>
BEILLEAU <i>Emma</i>	GAUTIER <i>Pierrick</i>	FRAPPEREAU <i>Jo</i>
BITEAU <i>Mickael</i>	GILBERT <i>Sébastien</i>	GUILBAUD <i>Yann</i>
BITEAU <i>Vincent</i>	GUERRIER <i>Alain</i>	BONDU <i>Germain</i>
BLAITEAU <i>Yannis</i>	GUERRIER <i>Guillaume</i>	FROUIN <i>Frédéric</i>
BODY <i>Emmanuel</i>	JEANNIERE <i>Maxime</i>	SEMINEL <i>Clément</i>
BOUCARD <i>Raphael</i>	LELOUER <i>Jean Jacques</i>	MICHON <i>Sylvain</i>
CATEL <i>David</i>	POUPLARD <i>Olivier</i>	SIBILO <i>Guenole</i>
CATEL <i>Sébastien</i>	PUCHAUD <i>Christophe</i>	PACREAU <i>Frédéric</i>



LE MOT DE L'ENTRAINEUR

Une tradition de Basket

Depuis le 10 juin 1975, date de création du club, la passion du Basket n'a cessé de croître dans la Capitale des Mauges, Haut-lieu du Basket National.

La tradition du Basket y est implantée depuis le début du siècle, et la passion transmise de génération en génération.

Tu fais partie de cette histoire aujourd'hui. Tu apprends le basket dans un club reconnu en France et en Europe pour sa formation.

De grands joueurs, d'autres moins connus, où anonymes en sont issus.

Comme eux, écoute les conseils de ton coach, tire une leçon de ses colères, viens voir jouer tes aînés. Sache que l'on apprend beaucoup des autres.

Mais n'oublie jamais ceci.

Le basketball reste un jeu, qui devient extraordinaire à pratiquer si tu respectes ces 3 règles.

Joue avec intensité.

Joue intelligemment et prends du plaisir à jouer.

Travaille bien et bonne saison.

Saint Algue
COIFFEUR VISEGIERE

280 SALONS EN FRANCE

Lundi de 14h à 19h - Du mardi au vendredi de 9h à 19h
samedi de 9h à 17h30

Tél. 02 41 58 77 10

112 BIS RUE NATIONALE - 49 300 CHOLET

SARL CHOLET COIF 49 (ENTREPRISE INDÉPENDANTE)
RCS ANGERS B 343 547 006

Cholet - Motos

Société d'exploitation des

ets. j. bossard

34, Av. du Maréchal Foch
49 300 CHOLET

Tél. 02 41 62 24 19

Fax 02 41 58 58 21



Votre
complémentaire
santé,
retraite et
prévoyance
en
individuel
et en
entreprise.



Gardez le sourire

21 rue de Mondement BP 605 / 49306 Cholet
TEL 02 41 49 16 16 / Fax 02 41 49 16 11

RANGEMENTS SOGAL VOTRE CONFORT 100% SUR MESURE

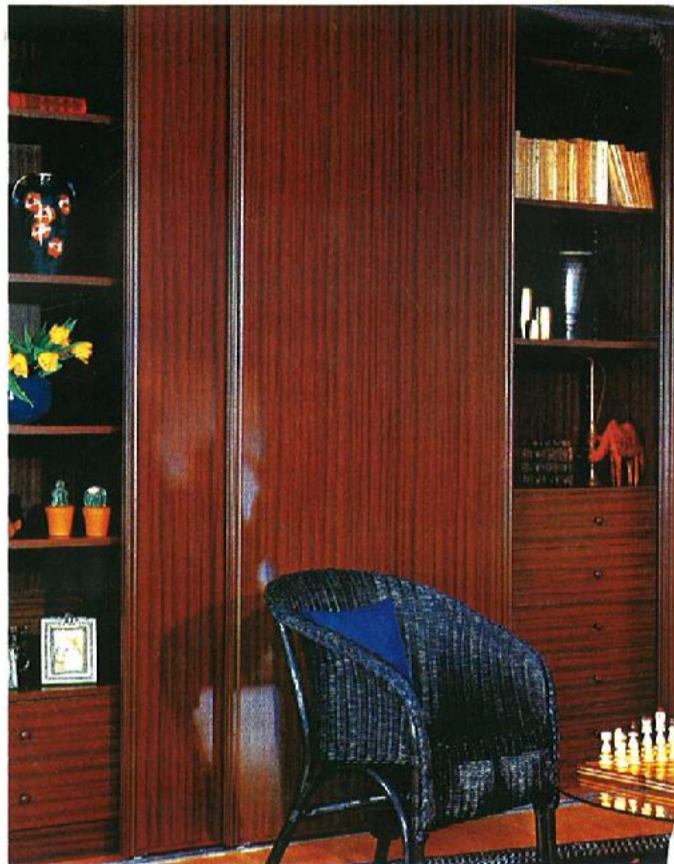

Le plaisir de vivre, c'est aussi celui d'apprécier chaque jour le confort d'un intérieur agencé et personnalisé selon vos goûts et vos habitudes. Vos rangements SOGAL seront réalisés sur mesure, sans supplément de prix, vous pourrez ainsi créer des aménagements du sol au plafond, organisés et adaptés à chacune de vos pièces.



PARCE QUE CHAQUE CENTIMETRE COMPTE

SOGAL OUEST, Zone d'Activités. 49120 LA JUMELLIÈRE
Fax. 02 41 64 31 24 - Tél. 02 41 49 54 50