



**SAISON  
12/13**



**Le Centre de Formation**

# SOMMAIRE

<b>EDITO</b>	<b>2</b>
<b>OBJECTIFS</b>	<b>3</b>
<b>CADRE SPORTIF</b>	<b>4</b>
<b>CADRE SCOLAIRE</b>	<b>5</b>
<b>CADRE DE VIE</b>	<b>6</b>
<b>EMPLOI DU TEMPS TYPE</b>	<b>7</b>
<b>DIFFÉRENTS SITES DU CENTRE DE FORMATION</b>	<b>8</b>
<b>STAFF ADMINISTRATIF ET TECHNIQUE</b>	<b>9</b>
<b>STAFF MÉDICAL</b>	<b>10</b>
<b>ORGANISATION DU CENTRE DE FORMATION</b>	<b>11</b>
<b>JOUEURS ISSUS DU CENTRE DE FORMATION</b>	<b>12</b>
<b>PALMARÈS</b>	<b>13</b>
<b>REVUE DE PRESSE</b>	<b>14</b>
<b>COORDONNÉES ADMINISTRATIVES</b>	<b>15</b>



# CENTRE DE FORMATION

## ÉDITO

Le club de **Cholet Basket** a créé dès 1987 son Centre de Formation afin de former lui-même une partie de ses **futurs professionnels**. Cholet Basket et la formation, c'est une **longue histoire**, un « fil rouge » qui lui a permis de durer et d'atteindre aujourd'hui la notoriété qu'on lui reconnaît.

Depuis son accession au plus **haut niveau**, Cholet Basket a toujours été cité en exemple pour **ses efforts et sa politique de formation**. Dans la période actuelle avec ses règlements évolutifs, former ses futurs joueurs reste une **priorité du club** et la mission de son Centre de Formation.

**Jacques CATEL**  
Directeur du Centre de Formation

## LES ESPOIRS



## LES CADETS





# OBJECTIFS

Notre philosophie de **FORMATION** véhicule des valeurs de **TRAVAIL**, de **SOLIDARITE**, de **TENACITE**, d'**ESPRIT d'EQUIPE** qui sont partagées par tous les partenaires de **CHOLET BASKET**, qu'ils soient publics comme la Communauté d'Agglomération du Choletais, la Région et le Département, ou privés comme l'ensemble des entreprises partenaires du club.

Notre **Centre de Formation** est donc pensé et organisé pour répondre à un **double objectif** :

UNE **FORMATION  
SCOLAIRE**

**ADAPTÉE  
AUX BESOINS  
DES JEUNES**

UNE **FORMATION  
SPORTIVE**

**LA PLUS EFFICACE  
POSSIBLE**

**TRAVAIL, RIGUEUR, TENACITE, HUMILITE, RESPECT, ESPRIT D'EQUIPE** sont les valeurs principales du centre et forgent le mental indispensable à la réussite scolaire et sportive.

# CADRE SPORTIF

Rattaché à la SASP Cholet Basket (structure professionnelle), le Centre de Formation dispose des **mêmes installations que l'équipe professionnelle**, toutes **regroupées sur le site de la Meilleraie**.

- ★ Un terrain de BASKET
- ★ Une salle de MUSCULATION
- ★ Une salle de RÉCUPÉRATION
- ★ Une salle de VIDÉO et de RÉUNION

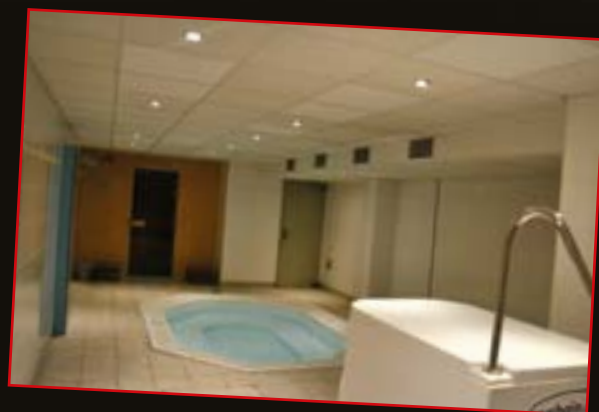

Cette proximité et ce partage permettent contacts et échanges avec joueurs et entraîneurs du secteur professionnel.

# CADRE SCOLAIRE

Le projet des jeunes pensionnaires du Centre de Formation n'est pas que sportif, il s'accompagne obligatoirement d'un projet scolaire. La réussite de celui-ci est un **objectif incontournable** :

- ★ Accueil dans un collège ou lycée proche du club et conventionné Cholet Basket.

## LYCÉE EUROPE R.SCHUMAN



- ★ Suivi individualisé :
  - **Professeurs conseil** dans chaque établissement.
  - **Aménagement des horaires.**
  - **Participation** du club au **conseil de classe.**
  - Suivi du travail scolaire au centre.

- ★ **Evaluation** par l'établissement du travail et des résultats à chaque **trimestre** mais aussi à **mi-trimestre.**

- ★ Accompagnement du club et de l'établissement scolaire dans les **décisions d'orientation.**  
Liaison projet scolaire et sportif.

- ★ Organisation des **transports** vers les lieux de scolarité.

## LYCÉE RENAUDEAU



## LE COLLÈGE TRÉMOLIÈRES

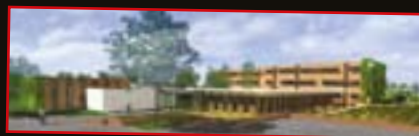

# CADRE DE VIE

Nos jeunes résident dans un centre d'hébergement tout neuf spécialement conçu pour eux. Les quelques aînés s'entraînant avec le groupe professionnel disposent d'appartements en ville proche de la salle.



## ★ HEBERGEMENT

Attribution d'une **chambre individuelle** avec :

- Bureau de travail (accès internet)
- Lavabo, douche et W-C.

Une salle de réunion, une salle de restauration et détente, une laverie et quelques logements pour personnes de passage complètent ce centre d'hébergement.

Un couple de gardiens, résidant sur place, en assure **la surveillance, l'entretien et les principaux services** (restauration du matin, ménage, lessive...).

## ★ RESTAURATION

- Le matin au **centre d'hébergement**
- Le midi dans les **sites scolaires**
- Le soir et pendant les vacances scolaires au **Smash** (bar-restaurant et siège de Cholet Basket)

## ★ TRANSPORT

**Arrêt de bus** situé à 200 mètres pour un accès facile aux **transports urbains choletais**.



# EMPLOI DU TEMPS TYPE

	LUNDI	MARDI	MERCREDI	JEUDI	VENDREDI
9h00					
10h00	Cours	Cours	Cours	Cours	Cours
11h00					
12h00	Entrainement individuel	Entrainement individuel		Entrainement individuel	
13h00	★	★	★	★	★
14h00					
15h00	Cours	Cours	Cours	Cours	Cours
16h00					
17h00				Entrainement Pré-collectif ou collectif	Entrainement Pré-collectif ou collectif
18h00	Musculation	Musculation	Musculation	Musculation	Entrainement Pré-collectif ou collectif
19h00	Entrainement individuel	Entrainement Pré-collectif ou collectif	Entrainement Pré-collectif ou collectif	Musculation	Entrainement Pré-collectif ou collectif
20h00				★	
21h00	★	★	★	★	★
21h30	★	★	★	★	★



- ★ Temps libre / Restauration
- ★ Travail scolaire individuel au centre



# DIFFÉRENTS SITES DU CENTRE DE FORMATION



Les navettes entre les différents sites du camp sont assurées par Choletbus

# STAFF ADMINISTRATIF ET TECHNIQUE



## Jacques CATEL

Directeur du Centre de Formation

Né le 17 janvier 1946 à Caen

- Professeur d'EPS retraité
- Directeur du Centre de Formation depuis sa création en 1985



## Jean-François MARTIN

Entraîneur des Espoirs

Responsable technique du Centre de Formation

Né le 7 juillet 1966 à Cholet

- Titulaire du BE2 complet



## Sylvain DELORME

Entraîneur  
des Cadets et  
Entraîneur  
Assistant des Espoirs

Né le 17 mars 1975  
à Reims

- Titulaire du BE1 complet



## Gaëtan CHERBONNIER

Entraîneur  
de la Pré-formation

Né le 13 février 1985  
à Angers

- Titulaire du BE1 complet



## Germain BONDU

Préparateur  
Physique

Né le 25 septembre 1983  
à Cholet

- Détenteur du Diplôme  
Universitaire de  
Préparateur physique
- Titulaire du BE1 complet

# STAFF MÉDICAL

Le staff médical travaille en **étroite collaboration** avec le staff technique afin d'assurer un **suivi personnalisé** des joueurs.

- **Bilan médical** en début, milieu et fin de saison
- **Séances d'information régulières** présentant aux jeunes l'**hygiène de vie** à respecter en tant que **sportif de haut niveau**.



**Vincent LANYI**

Kinésithérapeute

Né le 21 avril 1987 à Carhaix

- Titulaire du diplôme d'Etat de Masseur-Kinésithérapeute



**Léon-Marc GRIFFON**

Médecin généraliste

- Médecin du Centre de Formation

**Et aussi:**

• **Jean-Jacques GALLOUEDEC**

Spécialiste de la médecine du Sport

• **Régis GUILLOTEAU**

Médecin généraliste

• **Éric SERISIER**

Podologue

• **Yann MARTIN**

Ostéopathe

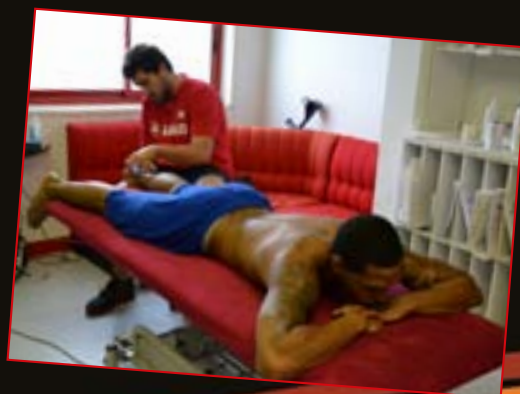

# ORGANISATION DU CENTRE DE FORMATION

## ENCADREMENT SPORTIF PRO

- ★ Jean-Manuel SOUSA  
Entraîneur  
de l'Équipe Pro
- ★ Jim BILBA  
Entraîneur Assistant  
de l'Équipe Pro
- ★ Régis BOISSIÉ  
Entraîneur Assistant  
de l'Équipe Pro

## ENCADREMENT MEDICAL

- ★ Vincent LANYI  
Kinésithérapeute
- ★ Léon-Marc GRIFFON  
Médecin
- ★ Jean-Jacques GALLOUEDEC  
Spécialiste  
de la médecine du sport
- ★ Régis GUILLOTEAU  
Médecin généraliste
- ★ Éric SERISIER  
Podologue
- ★ Yann MARTIN  
Ostéopathe

## DIRECTEUR

- ★ Thierry CHEVRIER

## ENCADREMENT DU CENTRE DE FORMATION

- ★ Jacques CATEL  
Directeur
- ★ Jean-François MARTIN  
Entraîneur des Espoirs  
Responsable technique
- ★ Sylvain DELORME  
Entraîneur des Cadets  
Entraîneur Assistant  
Espoirs
- ★ Gaëtan CHERBONNIER  
Entraîneur  
de la pré-formation
- ★ Germain BONDU  
Préparateur Physique

## SUIVI SCOLAIRE ET RELATION AVEC LES PARENTS

- ★ Jacques CATEL
- ★ Xavier BERTHELEMÉ

## SUIVI SCOLAIRE ET SPORTIF

- ★ Jean-Marie MOULIN

## HÉBERGEMENT

- ★ Alain et Colette GUERRIER

# JOUEURS ISSUS DU CENTRE DE FORMATION

## JOUEURS AYANT ÉVOLUÉ OU ÉVOLUANT

### EN ÉQUIPE DE FRANCE :



- ★ AKPOMEDAH Cyril
- ★ BILBA Jim
- ★ BRUN Stephen
- ★ COQUERAN Bruno
- ★ DE COLO Nando
- ★ FERCHAUD Cédric
- ★ GAUTIER David
- ★ GELABALE Mickaël
- ★ JEANNEAU Aymeric
- ★ LOMBAHE-KAHUDI Charles
- ★ MARQUIS Claude
- ★ RIGAUDEAU Antoine
- ★ SERAPHIN Kevin

## JOUEURS AYANT ÉVOLUÉ OU ÉVOLUANT EN NBA :



- ★ BEAUBOIS Rodrigue
- ★ GELABALE Mickaël
- ★ RIGAUDEAU Antoine
- ★ SERAPHIN Kevin
- ★ DE COLO Nando

## JOUEURS AYANT ÉVOLUÉ OU ÉVOLUANT

### EN PRO A / PRO B :



- ★ BARDET Olivier
- ★ BOISSIE Régis
- ★ CHARLES Armand
- ★ CITADELLE Teddy
- ★ COSTENTIN Guillaume
- ★ DELORME Sylvain
- ★ DONDON Stéphane
- ★ FELLAH Ahmed
- ★ GEORGET Benoit
- ★ HO YOU FAT Steeve
- ★ JOHN Eric
- ★ LEONARD Christophe
- ★ LOPEZ Anthony
- ★ MELICIE Cédric
- ★ MIPOKA Jean-Michel
- ★ MOUILLARD Vincent
- ★ ONA EMBO Carl

# PALMARÈS

★ **CHAMPION DE FRANCE ESPOIRS**  
 1987/1988 - 1988/1989 - 1996/1997  
 2008/2009 - 2009/2010

★ **VAINQUEUR DU TROPHÉE DU FUTUR**  
 1988/1989 - 1999/2000 - 2000/2001

★ **CHAMPION DE FRANCE CADETS**  
 1992/1993 - 1993/1994 - 1994/1995  
 1996/1997 - 1997/1998 - 1999/2000  
 2000/2001

★ **COUPE DE FRANCE CADETS**  
 1986/1987 - 1989/1990  
 1996/1997 - 2000/2001  
 2011/2012

★ **VAINQUEUR DU TROPHÉE DU PRÉSIDENT**  
 2007/2008



**ANTOINE RIGAUDEAU**  
**et JIM BILBA,**

Médaillés d'argent aux Jeux  
 Olympiques de Sydney en 2000



**DAVID FRAPPREAU** et  
**VINCENT MOUILLARD,**

Médaillés d'or aux Championnats  
 d'Europe Juniors en 2000



**KEVIN SERAPHIN**  
 Drafté par Chicago  
 en 2010 au 1<sup>er</sup> tour  
 en 17<sup>ème</sup> position



**RODRIGUE BEAUBOIS**  
 Drafté par Oklahoma City  
 en 2009 au 1<sup>er</sup> tour  
 en 25<sup>ème</sup> position



**MICKAËL GELABALE**  
 Drafté par Seattle  
 en 2005 au 2<sup>ème</sup> tour  
 en 48<sup>ème</sup> position



**NANDO DE COLO**  
 Drafté par San Antonio  
 en 2008 au 2<sup>ème</sup> tour  
 en 53<sup>ème</sup> position

CHOLET \*\*\*\*\*  
**LE MODÈLE**



**A**ntoine Figeaudeau, Jim Billa, Mickaël Gelabale... Cholet a toujours entretenu cette tradition de formation qui caractérise le club. Le club des Maugeais fonde en effet la Pro A depuis toute jeune puisque décroche le titre, ils sont plus d'une vingtaine issus du centre de formation chelotais à avoir occupé un vrai rôle en Pro A sur ces cinq dernières années. C'est un fait, Cholet "fabrique" des basketteurs comme personne. « Je n'aime pas cette formule-là », tempère Jean-François Martin, l'entraîneur des Espoirs. « Ça donne l'impression qu'on est une usine alors que non, on est plutôt artisanal. » Le centre de formation du CB n'est en effet pas le plus riche, ni même celui qui compte le plus de jeunes en son sein. Mais il a l'expérience de la chose et surtout, le concept de formation y est imprégné partout. « C'est une philosophie », juge Martin. « Patrick Choron a été président du centre de formation avant d'être président du club. Jacques Cotel est là depuis la création du centre, moi je suis au club depuis 1979 et mes années passées et je coache les Espoirs depuis 1996, le métier, c'est purifié. On connaît tous l'histoire du club et on est super conscient de donner cette opportunité à tous les ans à des jeunes d'intégrer le groupe pro. »

**Un seul entraînement par jour**  
 Les nouveaux arrivants n'ont d'ailleurs pas d'autres choix que de perdre la pose. Ainsi, quand Emmanuel Kantar débarque pour la première fois à Cholet, en 2003-04, il découvre

une équipe fortement teintée de couleur locale (Maugais, Gelabale, Akperobek, Ferchaud, Billa, Moola et Dendress). « Enfan a démarré avec ça et ensuite, ça a été un autre changement à savoir intégrer des jeunes qui sortaient du centre de formation Nando, Rodrigue, Ennis... et aujourd'hui c'est au tour de Christophe Léonard », poursuit Jean-François Martin. Le club serait d'ailleurs tort de se priver de cette même eau à Cholet, tout est mis en œuvre pour faire évoluer les talents. Les infrastructures d'abord, avec un centre d'hébergement tout neuf et un restaurant – le Smash – situé à quelques mètres de la salle. Une unité de lieu qui facilite grandement le travail au quotidien, sans pour autant surcharger les jeunes. « On a reconstruit le centre de formation du Mora en fait, ils ont pris une formule semblable à la nôtre », détaille Jean-François Martin. « Nous, on fait un entraînement quotidien, nos jeunes sont inscrits dans un lycée classique et s'entraînent après les cours. De plus, on a une disponibilité de salle importante qui nous permet de faire des groupes séparément et de réaliser les effectifs en travailler plus qualitativement. » C'est d'ailleurs dans ce but que le club vient d'engager un nouveau BE2 en la personne de Jérôme Navier, ex-assistant d'Éric Girard l'année du titre à Strasbourg et désormais en charge de la pépinière avec les benjamins. Un club modèle qui fait des émules puisque Quimper, Flaine ou encore les Belges de Liège sont récemment venus rendre visite à Cholet, histoire de s'inspirer de ses méthodes à succès. ●

De l'expertise reconnue de Cholet au niveau mondial, si l'on en juge par l'intérêt de la NBA pour les jeunes pousses maugeoises, aux budgets ridicules de Limoges (dont le centre de formation n'a pas encore l'agrément ministériel) ou de Vichy, la réalité des "espoirs" en Pro A est très disparate. Certains sont gérés par les "amateurs", d'autres par les "professionnels"; certains sont dotés de structures et d'installations de top niveau, d'autres sont contraints au bricolage éclairé; certains recrutent essentiellement "en local", d'autres envoient leurs scouts un peu partout. Par petites touches, club par club, nous tentons de dresser le tableau de la vérité des "espoirs".

Par Fabien FRICONNET  
 et Florent de LAMBERTERIE



**FICHE TECHNIQUE**

**Responsable :** Jacques Cotel  
**Coach :** Jean-François Martin  
**Budget :** 400 000 euros  
**Palmarès :** Champion de France espoirs 1988, 1989, 1997, 2009 et 2010, vainqueur du Trophée du Futur en 1989, 2000 et 2005.  
**Formés et toujours là :** Claude Margais et Christophe Léonard  
**Les principaux "vendeurs" en activité ces cinq dernières années :** Sébastien Erni, Aymeric Jeanneau, Nando De Cola, Rodrigue Beaublanc, Jim Billa, Ennis Sérényin, Mickaël Gelabale, Cyril Akperobek, Charles Lantier-Bakouh...

## CHOLET BASKET, PARTENAIRE OFFICIEL DE L'ÉQUIPE DE FRANCE OLYMPIQUE

Depuis 17 ans, le centre de formation de Cholet produit sans relâche des basketteurs de grand talent. Quatre anciens choletais faisaient ainsi partie des Bleus lors de la conquête de l'argent européen l'été dernier.

Sur le podium de Sydney, en 2000, ils étaient deux bleus à porter le libellé Made in Cholet. Et non des moindres. Jim Bibba, le capitaine, et Antoine Rigaudeau, le meilleur joueur français de l'époque. Cet été à Londres, ils pourraient bien être plus nombreux, soulignant l'excellence du travail de formation effectué dans le club des Maugeais. A Kaunas, Nando De Colo, Mickaël Gélabale, Kevin Séraphin et Charles Kahudj emmenaient le contingent des Choletais. Rodrigue Beaubois viendra sans doute toquer à la porte très bientôt. "C'est une grande fierté", sourit Thierry Chevrier, le directeur de CFB. "Ces éléments sont valorisés et nous donnent une vraie crédibilité vis-à-vis des joueurs potentiels." Depuis 1985, le centre de formation choletais n'a cessé de produire des basketteurs de qualité. Avec une constance que l'on retrouve à sa tête puisque Jacques Catel, son directeur, était en place dès sa création. "L'esprit reste le même", admet Thierry Chevrier qui souligne toutefois que le club a su s'adapter aux réalités d'un basket hier régionalisé et qui ne connaît aujourd'hui plus de frontières. "Auparavant on se rapprochait beaucoup plus des jeunes de la région des Pays de la Loire. Depuis quelques années les recrutements sont plus larges avec des infrastructures qui ont évolué." Guyanaï, Nordiste, Guadeloupéen, les origines sont diverses mais Jean-François Martin, à la tête du staff technique, a démontré avec une belle constance sa capacité à retenir des joueurs qui ne figuraient pas, et de loin, parmi les plus cotés de leurs générations et à les emmener au plus haut niveau. Gélabale, par exemple, n'a jamais fréquenté les Équipes de France chez les jeunes tandis que Séraphin et De Colo n'y sont apparus qu'en 20 ans et moins. "Il y a trois catégories de joueurs : ceux qui sont affirmés, ceux en cours d'affirmation et ceux qui, à l'image d'un Rudy Gobert aujourd'hui, sont un peu trop crevette pour assumer les compétitions lors des

deux premières années", explique l'entraîneur des espoirs maugeois. Ce profil, les responsables de Cholet Basket le recherchent d'autant plus que ses dirigeants entendent que les rapports avec le Centre Fédéral, qui recrute les meilleurs prospects minimes français, ont grandement changé ces dernières années. "Avec le temps des choses se sont mises en place. Chacun a fait des efforts. Les mentalités ont évolué pour percevoir aujourd'hui le CFB comme un complément aux centres de formation", estime Thierry Chevrier. "Le CFB a peut-être été perçu comme un concurrent par le passé", renchérit Jean-François Martin. "Aujourd'hui nous défendons fidèle que les joueurs aient signé une convention avec un club avant leur entrée à l'INSER. Cela permet également d'orienter le recrutement vers des profils moins aboutis en minimes." La connexion avec le Bois de Vincennes est bien réelle puisque parmi les pensionnaires du centre de formation, Lionel Ebreuil, Romuald Morency, Raphaël Binvignat et Benjamin John ont fréquenté le CFB.

Ces jeunes pousses n'ont pas encore percé chez les professionnels contrairement à la dernière pépite choletaise, Rudy Gobert, dont les 213 cm et les segments tentaculaires lui permettent, à 19 ans, de passer plus de dix minutes par match sur les parquets de Pro A. La relève est donc en marche et, à l'heure où la Ligue s'interroge sur la formule du championnat espoirs, CB est plutôt favorable à un statu quo. "Nous avons trouvé un modèle", estime Jean-François Martin qui prêche en revanche pour un plus grand échange entre les entraîneurs, rejoignant sur le sujet le point de vue de Jacky Commères, en charge des contacts à la FFBB. "Le basket français vit trop replié sur lui-même. Nous n'avons pas assez l'opportunité de nous ouvrir les uns aux autres et à l'international", regrette-t-il en se rappelant ses voyages aux Etats-Unis pour assister à des cliniques organisés par les plus grands entraîneurs universitaires pour y partager leur savoir. ■



Charles Kahudj, Mickaël Gélabale, Nando De Colo, Kevin Séraphin





# COORDONNÉES ADMINISTRATIVES



## Centre de Formation - Cholet Basket

3 Avenue Marcel Prat - BP 10752  
49307 Cholet Cedex

Tel : 02 41 58 50 58 - Fax : 02 41 58 13 64

Mail : [centre.formation@cholet-basket.com](mailto:centre.formation@cholet-basket.com)

Retrouvez toutes les informations concernant  
notre Centre de Formation sur [www.cholet-basket.com](http://www.cholet-basket.com)

15/ CONTACTS



Crédits photos : Etienne Lizambard / Frédéric Graizeau / J-F Mollière  
Conception et réalisation : Mediapilote cholet