

# CHOLET BASKET

## SAISON 1985-86

### CHAMPIONNATS MASCULIN ET FÉMININ





**BATIMENT - TRAVAUX PUBLICS  
REHABILITATION  
ISOLATION**

Siège social : Rue du Docteur-Roux - B.P. 556  
49305 CHOLET CEDEX - Tél. 41.62.37.93



## LE MOT DU MAIRE

*CHOLET BASKET, à l'image de la ville de Cholet, est une équipe qui évolue avec dynamisme et qui a les qualités essentielles pour vaincre l'adversité, c'est-à-dire :*

- le courage,
- la persévérance,
- la volonté de réussir.

*Tous ceux qui ont suivi de près l'évolution de ce club, phare de la région des Mauges et du département, ont pu apprécier les ressources physiques et morales des joueurs et de l'équipe dirigeante face à maints problèmes survenus au cours de la saison dernière.*

*L'aventure continue et pour un club qui veut aller encore plus haut, il convient de s'attacher plus que jamais la confiance du public qui a toujours su être présent pour l'encourager sur cette voie.*

*Venir dans la salle Du Bellay assister à des matches, c'est un véritable spectacle au cours duquel le public et les joueurs ne font qu'un.*

*L'ambiance y est extraordinaire et le "virus" du basket-ball apporte bien des satisfactions.*

*Sport harmonieux, le basket-ball est en effet un plaisir pour les yeux des spectateurs, mais sport d'énergie, le basket-ball demande une constance de l'effort physique et de l'adresse.*

*Mon ami Michel LEGER a déclaré que cette année "on passe ou on craque !".*

*En sport rien n'est jamais acquis mais nous sommes très nombreux à croire en l'étoile de CHOLET-BASKET et à espérer que CHOLET-BASKET joue en nationale 1 B la saison prochaine.*

Maurice LIGOT  
Ancien Ministre  
Député-Maire de CHOLET

## **BUREAU CHOLET-BASKET**

Président : M. Michel LEGER

Vices-Présidents : M. Yves OGER, Mme Monique BODET.

Trésoriers : MM. Guy BARUZIE, Dominique MAURICE.

Secrétaire : Charles GRASSET.

Membres : Mme Michèle THARREAU  
M. Louis POISSONNEAU  
M. Jacques CHALOPIN  
M. Yves LERIN  
M. Jean-François TERRIER  
M. Jacques BODET.

# **RALLYE**

**VOTRE HYPER-MARCHÉ DE TOUS LES JOURS.**

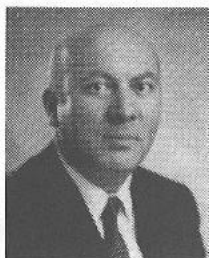

## LE MOT DU PRÉSIDENT

*La saison passée restera marquée d'une croix noire pour CHOLET BASKET et pour tous ceux, Dieu sait s'ils sont nombreux, qui ont cru à la possibilité d'une accession plus rapide que prévue.*

*En effet, en accédant à la Nationale II, nous avons établi un plan de 3 ans pour gravir l'échelon supérieur, et les trois ans se termineront à la fin de la présente saison, le rendez-vous que nous devons nous fixer est donc là, et nous n'avons pas, nous n'avons jamais eu de retard sur la marche en avant du Club.*

*Je regrette que l'an passé nous n'ayons pas pu, pour des raisons que vous connaissez tous, passer en Nationale 1B, mais y étions-nous bien préparés ? Si cette année en respectant notre tableau de marche, nous sautons l'obstacle, les structures nécessaires, les équipements indispensables, le financement, tout cela sera alors en place je pense sincèrement qu'il ne faut pas brûler les étapes ; CHOLET BASKET ambitieux OUI, CHOLET BASKET aventurier NON.*

*Ce résultat nous avons l'obligation de l'obtenir, car nous n'avons pas le droit de décevoir tout ce qui fait que CHOLET BASKET avance, tous ceux qui croient en nous et nous font confiance, le public de CHOLET BASKET est le meilleur, et après avoir connu des centaines de salles, j'en parle en connaissance de cause, qu'il soit bien vivement remercié ; merci à tous les dirigeants bénévoles qui assurent la bonne marche de toutes nos manifestations, sachez que pour le bon déroulement d'un match, il faut que 75 à 80 personnes y travaillent ; merci à la Municipalité qui nous a toujours fait confiance et à qui nous pourrons faire confiance lorsque nous aurons atteint nos objectifs ; merci à tous nos annonceurs publicitaires de plus en plus nombreux ; tout cela constitue les principaux rouages de la machine, qu'un seul soit défaillant et c'est tout le Club qui dérape.*

*CHOLET BASKET vous donne rendez-vous au mois d'avril.*

Michel LEGER  
Le Président.

CERTIFICAT D'ORIGINE



**THOMSON-CSF**

Etudie, réalise et met au point  
dans son Etablissement  
de CHOLET  
de nombreux matériels  
de télécommunications  
utilisés dans le monde entier

110 Avenue du Maréchal Leclerc  
49309 CHOLET CEDEX

Tél : 41 62 54 32  
Télex : TCSF 204780F

**CHOLET INTERIM**  
85, rue Nationale  
49300 CHOLET  
Tél : 62.12.87  
: 62.03.41

à votre service  
pour tous  
vos problèmes  
de personnel qualifié

PERSONNEL SELECTIONNE  
POUR TOUS EMPLOIS  
BUREAU - INDUSTRIE

PEINTURE - VITRERIE - PAPIERS PEINTS  
REVÊTEMENTS DE SOLS



**ets Georges BAUDON**

191-193 rue Nationale tél. 41 62 05 05  
35 rue des Tisserands tél. 41 62 36 33 **49300 cholet**



**S.A. AGENCES IMMOBILIÈRES**

SIEGE SOCIAL : 13 RUE TRAVOT - B.P. 261 - **49307 CHOLET**  
TELEPHONE (01) 62-45-56 (1 ligne gratuite) R.C. 90 B 10

- TOUTES TRANSACTIONS -  
IMMOBILIERES - COMMERCIALES - GERANCES

**Guy CHIRON**

**Georges HYACINTHE**  
Capitaine en chef certifié C.N.A.M.

Promoteur - Constructeur  
Diplômé d'Etat



## CALENDRIER NATIONALE 2 POULE B

### ALLER 05/10/85

Berck  
BB Noyon  
CO St-Brieuc  
E Troyes St-Julien  
Cholet-Basket  
Gravelines GF

### RETOUR 04/01/86

ASA Sceaux  
ALM Evreux  
SI Graffenstaden  
AS Denain  
AS Chatou  
St-Quentin BB

### ALLER 26/10/85

AS Denain  
AS Chatou  
St-Quentin BB  
ASA Sceaux  
ALM Evreux  
SI Graffenstaden

### RETOUR 25/01/86

Berck  
BB Noyon  
CO St-Brieuc  
E Troyes St-Julien  
Cholet-Basket  
Gravelines GF

### ALLER 16/11/85

Gravelines GF  
Cholet Basket  
E Troyes St-Julien  
St-Quentin BB  
AS Chatou  
AS Denain

### RETOUR 01/03/86

Berck  
BB Noyon  
CO St-Brieuc  
ASA Sceaux  
ALM Evreux  
SI Graffenstaden

### ALLER 12/10/85

ALM Evreux  
SI Graffenstaden  
AS Denain  
AS Chatou  
St-Quentin BB  
Sceaux

### RETOUR 11/01/86

Berck  
BB Noyon  
CO St-Brieuc  
E Troyes St-Julien  
Cholet Basket  
Gravelines GF

### ALLER 02/11/85

Berck  
BB Noyon  
CO St-Brieuc  
E Troyes St-Julien  
Cholet Basket  
Gravelines GF

### RETOUR 08/02/86

AS Chatou  
St-Quentin BB  
ASA Sceaux  
ALM Evreux  
SI Graffenstaden  
AS Denain

### ALLER 23/11/85

Berck  
BB Noyon  
CO St-Brieuc  
ASA Sceaux  
ALM Evreux  
SI Graffenstaden

### RETOUR 08/03/86

Cholet Basket  
E Troyes St-Julien  
Gravelines GF  
AS Chatou  
AS Denain  
St-Quentin BB

### ALLER 19/10/85

Berck  
BB Noyon  
CO St-Brieuc  
E Troyes St-Julien  
Cholet Basket  
Gravelines GF

### RETOUR 18/01/86

SI Graffenstaden  
AS Denain  
AS Chatou  
St-Quentin BB  
ASA Sceaux  
ALM Evreux

### ALLER 09/11/85

St-Quentin BB  
ASA Sceaux  
ALM Evreux  
SI Graffenstaden  
AS Denain  
AS Chatou

### RETOUR 15/02/86

Berck  
BB Noyon  
CO St-Brieuc  
E Troyes St-Julien  
Cholet Basket  
Gravelines GF

### ALLER 30/11/85

E Troyes St-Julien  
CO St-Brieuc  
Gravelines GF  
AS Denain  
SI Graffenstaden  
St-Quentin BB

### RETOUR 22/03/86

Berck  
BB Noyon  
Cholet Basket  
ASA Sceaux  
ALM Evreux  
AS Chatou

### ALLER 07/12/85

Berck  
BB Noyon  
Cholet Basket  
ASA Sceaux  
ALM Evreux  
AS Chatou

### RETOUR 05/04/86

CO St-Brieuc  
Gravelines GF  
E Troyes St-Julien  
SI Graffenstaden  
St-Quentin BB  
AS Denain

### ALLER 14/12/85

Berck  
Cholet Basket  
Gravelines GF  
ASA Sceaux  
AS Chatou  
St-Quentin BB

### RETOUR 12/04/86

BB Noyon  
CO St-Brieuc  
E Troyes St-Julien  
ALM Evreux  
SI Graffenstaden  
AS Denain

1 REPRISE DU JEU		<b>Mieux comprendre les gestes de l'arbitre</b>				23 DESIGNATION DU FAUTIF
 Mouvement de hacher avec la main ou le doigt (Extrait du règlement officiel de la Fédération Française de Basket-Ball)						 A l'aide des doigts former le numéro du joueur
2 TEMPS MORT	6 VIOLATION BALLON HORS JEU	10 TIR ANNULÉ	14 FAUTE TECHNIQUE	18 CHARGER PASSER EN FORCE	24 DEUX POINTS (Un point - Un doigt)	
 Main ouverte, face à la table	 a) signal de violation b) indications de direction	 Mouvement de ciseaux devant le corps	 Les deux mains ouvertes en forme de T	 Pong ferme frappant main ouverte	 Abaisser et relever par un mouvement du poignet	
3 TEMPS MORT ACCORDE	7 MARCHER	11 FAUTE PERSONNELLE	15 DOUBLE FAUTE	19 POUSSER	25 PENDANT LES LANCERS-FRANCS	
 Main et doigt en forme de T	 Rotation des poings.	 Pong ferme	 Agiter les poings	 Imiter l'action de pousser	 Signal pour deux lancers	
4 REMPLACEMENT DE JOUEUR	8 D R I B B L E I R R E G U L I E R	12 FAUTE PERSONNELLE SANS TIR DE LANCER-FRANC	16 FAUTE INTENTIONNELLE	20 USAGE ILLÉGAL DES MAINS	26 PENDANT LES LANCERS-FRANCS	
 Avant-bras croisés	 Mouvement de taper	 Doigt pointé vers la ligne de touche	 Prendre le poignet	 Se frapper le poignet	 Signal pour un lancer	
5 ENTRE-DEUX	9 INFRACTION REGLE DES 3	13 FAUTE PENALISEE PAR TIRS DE LANCER-FRANC	17 T E N I R ACCROCHE	21 OBSTRUCTION	27 PENDANT LES LANCERS-FRANCS	
 Pouce en haut	 Doigts de côté	 Doigts pointés vers la ligne de lancer-franc	 Saisir le poignet	 Obstruction	 Signal du dernier lancer	

**FAUTE PAR ÉQUIPE EN CONTRÔLE  
SIGNAL APPROPRIÉ DE FAUTE SUIVI DU SIGNAL OBSTRUCTION**



AGENCE CHOLETAISE  
**Jean-Claude CHUPIN**

Pour tous vos Achats et Ventes de  
Maisons - Appartements - Terrains -  
Fonds de Commerce - Locations et Gérances  
28, Place Travot  
49300 CHOLET - Tél. 62.47.22

LE VRAI SPÉCIALISTE EN FROMAGES

**J. Andro**

LES HALLES

57, Rue du Président Doumer  
49300 CHOLET  
Tél. 65.33.71



## CALENDRIER SENIORS 2 - 3 - 4 - 5 - 6

### SENIORS 2 PROMOTION EXCELLENCE A RÉGIONALE

#### ALLER

29/09/85 Cholet Basket  
06/10/85 Le Pin-en-Mauges  
20/10/85 Cholet Basket  
27/10/85 St-Germain-Prinçay  
03/11/85 Cholet Basket  
10/11/85 St-Jean-de-Monts  
17/11/85 AL Garenne Nantes  
01/12/85 Cholet Basket  
08/12/85 Cholet Basket  
15/12/85 Château-d'Olonne  
22/12/85 Cholet Basket

#### RETOUR

Ste-Hermine 05/01/86  
Cholet Basket 12/01/86  
St-Christ. Nantes 19/01/86  
Cholet Basket 26/01/86  
La Jubaudière 09/02/86  
Cholet Basket 02/03/86  
Cholet Basket 09/03/86  
St-Sébastien 23/03/86  
RUE Morlaix 06/04/86  
Cholet Basket 13/04/86  
St-Rogatien Nantes 20/04/86

### SENIORS 3 PROMOTION EXCELLENCE II DÉPARTEMENTALE

#### ALLER

29/09/85 J.F. II  
06/10/85 C.B. III  
20/10/85 C.B. III  
27/10/85 Poitevineière II  
03/11/85 C.B. III  
10/11/85 Champ/Layon II  
17/11/85 C.B. III  
01/12/85 St-Laurent/Plaine II  
08/12/85 Jubaudière II  
15/12/85 C.B. III  
22/12/85 Trémentines II

#### RETOUR

C.B. III 05/01/86  
J.A. Saumur II 12/01/86  
Jallais II 26/01/86  
C.B. III 02/02/86  
Pin-en-Mauges II 09/02/86  
C.B. III 02/03/86  
Séguinière II 09/03/86  
C.B. III 23/03/86  
C.B. III 06/04/86  
Bégrolles II 13/04/86  
C.B. III 20/04/86

### SENIORS 4 PROMOTION HONNEUR II B

#### ALLER

29/09/85 C.B. IV  
06/10/85 Roussay II  
20/10/85 C.B. IV  
27/10/85 La Poitevineière III  
10/11/85 C.B. IV  
17/11/85 St-Rémy II  
08/12/85 C.B. IV  
15/12/85 C.B. IV  
22/12/85 Torfou III

#### RETOUR

Beaupréau II 05/01/86  
C.B. IV 12/01/86  
Le Fuleit II 26/01/86  
C.B. IV 09/02/86  
J.F. III 02/03/86  
C.B. IV 09/02/86  
J.N.D. Angers III 23/03/86  
St-Laurent/Plaine IV 06/04/86  
C.B. IV 13/04/86

### SENIORS 5 PROMOTION HONNEUR II A

#### ALLER

29/09/85 E.S.S.L. Angers III  
06/10/85 C.B. V  
20/10/85 Chapelle-Rousselin II  
27/10/85 C.B. V  
10/11/85 J.A. Saumur III  
17/11/85 C.B. V  
08/12/85 Chemillé II  
15/12/85 C.B. V  
22/12/85 Ste-Gemmes/s/Loire

#### RETOUR

C.B. V 05/01/86  
Doué-la-Fontaine II 12/01/86  
C.B. V 26/01/86  
J.N.D. Angers III 09/02/86  
C.B. V 02/03/86  
Trémont III 09/03/86  
C.B. 5 23/03/86  
Bagneux II 06/04/86  
C.B. 5 13/04/86

### SENIORS 6 PROMOTION HONNEUR II D

#### ALLER

29/09/85 F.L. II  
06/10/86 C.B. VI  
20/10/85 Trémentines IV  
27/10/85 Séguinière V  
10/11/85 C.B. VI  
17/11/85 Puy-St-Bonnet II  
08/12/85 C.B. VI  
15/12/85 Vihiers III  
22/12/85 C.B. VI

#### RETOUR

C.B. VI 05/01/86  
Tourlandry II 12/01/86  
C.B. VI 26/01/86  
C.B. VI 09/02/86  
Chapelle-Rousselin IV 02/03/86  
C.B. VI 09/03/86  
St-Germain II 23/03/86  
C.B. VI 06/04/86  
May/Evre II 13/04/86

Divers styles, bijoux nouveaux  
des sélections Centuriales.  
Collections exposées.  
Accueil et choix en toute liberté.  
Bijouterie Les Centuriales.

**B**ijoux  
passion à  
prix raison...



**Centuriales**

**BIJOUTERIE GUILLAUDAT**  
C.C. Peka 3 - Rallye  
49301 CHOLET

**RESTAURANT  
HOTEL BAR**

**La Boule d'or**

19, rue du Commerce  
CHOLET - Tél. 41.62.01.78  
*face Eglise Notre-Dame*

Faites construire une:



Visitez : **MAISON EXPO**  
SAMEDI - DIMANCHE de 15 h à 19 h  
Route Cholet-Nantes  
(entre La Séguinière et La Romagne)  
RENSEIGNEMENTS & DOCUMENTATIONS  
11, rue Thibaut-Carté CHOLET - Tél. 62.46.80



**gonord**

Z.I. du Claireau BP 25 49300 Saint-Léger-sous-Cholet  
Tél. 41 62 13 46 et 65 27 91

transports  
déménagements  
garde-meubles  
affrètements



*la coiffure au masculin*  
HOMMES - ENFANTS  
AVEC OU SANS RENDEZ-VOUS

**PEKA COIFFURE**

TEL: 41/ 65-13-55

Centre Commercial PK 5 - 49300 CHOLET

**TRANSROUTE  
VOYAGES**

Votre agent de voyages. Pour l'étude et  
l'organisation de tous vos déplacements  
d'affaires, et de vos vacances.

Délivrance immédiate de tous les billets  
SNCF, d'avion, aux tarifs officiels.

Votre Agence

**TRANSROUTE - VOYAGES**  
(Location de voitures HERTZ)

154, rue Nationale  
11 bis, Bd Delhumeau-Plessis  
49300 CHOLET  
Tél. 41.62.26.43



## JUNIORS MASCULINS

### CHAMPIONNAT "JEUNES"

#### 1<sup>ère</sup> PARTIE

#### ALLER

28-29/09 Pruniers-Bouch.  
05-06/10 C.B.  
12-13/10 Trémont  
19-20/10 St-Barthélemy  
26-27/10 C.B.

#### RETOUR

C.B. 09-10/11  
Ancard-Brain 16-17/11  
C.B. 30/11-1/12  
C.B. 07-08/12  
J.A. Saumur 14-15/12

Responsable : Y. LERIN - Tél. 41.65.43.71

## MACHINES ET FOURNITURES

Chaussures - Confection  
Maroquinerie et Industries annexes

## Ets DELAHAYE

«La Lisière»  
Route de la Romagne  
49710 Le Longeron

Tél. 41 46 56 94

TERRASSEMENT - MAÇONNERIE - PLÂTRERIE - CARRELAGE - FAÏENCE,  
COUVERTURE  
PLOMBERIE  
TOILE ARDOISE  
SANTITAIRE  
ZINGUERIE  
CHAUFFAGE



NEUF - ISOLATION - RESTAURATION

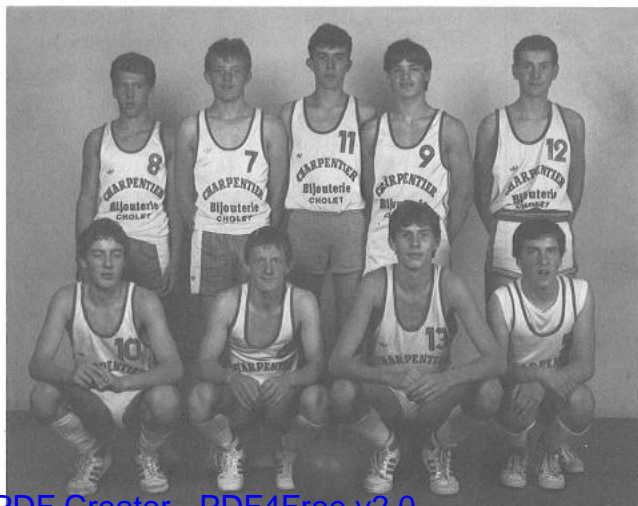

## CADETS 1 DEPARTEMENTAL 3 CHAMPIONNAT "JEUNES"

#### 1<sup>ère</sup> PARTIE

#### ALLER

28-29/09 C.B.  
05-06/10 Le Longeron  
12-13/10 C.B.  
19-20/10 C.B.  
26-27/10 Séguinière

#### RETOUR

St-André/Marche 09-10/11  
C.B. 16-17/11  
Le Fuilet 30/11-1/12  
Montrevaux 07-08/12  
C.B. 14-15/12

M. Bernard LESUR - Tél. 41.65.33.32

**PRODUITS FERMIERS**  
**Conserves Fines**  
**Fabrication Charcuterie de Volailles**  
**Magrets de Canard**

**Daniel PITON**

8, Boulevard de Strasbourg  
49300 **CHOLET** - Téléph. 65.17.18

Marché sous les Halles de CHOLET le Vendredi et Samedi

- Travaux Publics et Particuliers
- Travaux Routiers
- Travaux Agri Ruraux
- Terrassements
- Transports

**SOCIÉTÉ HERMINOISE DE TRAVAUX**

**SOHETRA**

route de La Roche - 85120 Ste-HERMINE  
Tél. : 30.06.10



**LE CREDIT IMMOBILIER**  
**DE L'ANJOU**  
**LE FOYER MODERNE**



*proposent actuellement de nouvelles opérations  
en accession à la propriété :*

**A CHOLET :**

- Square du Limousin Pavillons individuels - Financement P.A.P. majorés
- Boulevard Gustave Ferrié
- Z.A.C. du Verger
- Boulevard Faidherbe Beaux appartements - Financement prêts conventionnés

**Dans les environs : au PUY-ST-BONNET et à NUAILLÉ :**

- Pavillons individuels Financement P.A.P. majorés

*Renseignements gratuits au bureau ou à votre domicile*  
44, Av. Gambetta, BP 327, CHOLET - Tél. 62.41.74

imprimerie  
*farre*

19 boulevard gustave-richard, cholet  
téléphone 41 46 12 55



**PEINTURE VITRERIE**  
**RELEVEMENT SOL ET MUR**  
**TENTURE MURALE**

**TISSEAU BLANCHET**

Rue du Trézon  
**TOUTLEMONDE**  
49360 MAULEVRIER  
Tél. 41.55.57.71

La Blairie  
•  
49300 LE PUY ST BONNET  
Tél. 41.56.42.37

**TARIFS SPÉCIAUX**  
**AUTO MOTO**

**JEUNES CONDUCTEURS**  
**BONS CONDUCTEURS**

**ANJOU COURTAGE**

Toutes assurances  
14, avenue Foch - CHOLET - Tél. 41 58 20 82



## CADET 2 SÉRIE 3

### CHAMPIONNAT "JEUNES"

#### 1<sup>ère</sup> PARTIE

#### ALLER

28-29/09 C.B. II  
05-06/10 Le Longeron II  
12-13/10 C.B. II  
19-20/10 C.B.  
26-27/10 Melay I

#### RETOUR

Trémantines 09-10/11  
C.B. II 16-17/11  
J.F. Cholet 30/11-01/12  
Toulemonde 07-08/12  
C.B. 14-15/12

Responsable : J. CHALOPIN - Tél. 41.62.12.03

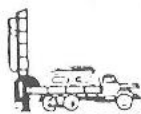

## FORAGES de L'OUEST

Route de la Roche  
85210 Ste-HERMINE  
Tél. 51.30.06.10

- FORAGES AGRICOLES ET INDUSTRIELS
- FORAGES A USAGES DOMESTIQUES
- ETUDES HYDRO GEOLOGIQUES
- PROSPECTION GEOPHYSIQUES

Chauffagiste - Entrepreneur  
Plombier - Electricien, etc

#### LIBRE SERVICE

PARKING ASSURE GAIN DE TEMPS

## Benjamin CHIRON

Rue Pierre-et-Marie-Curie — 49304 CHOLET  
B.P. 125 Tél. 62-09-15



## CADET 3 SÉRIE 4

### CHAMPIONNAT "JEUNES"

#### 1<sup>ère</sup> PARTIE

#### ALLER

28-29/09 C.B. III  
05-06/10 Beaupréau  
12-13/10 C.B. III  
19-20/10 C.B. III  
26-27/10 St-Christophe

#### RETOUR

St-Crespin/Moine 09-10/11  
C.B. III 16-17/11  
Tortou 30/11-01/12  
Le Longeron III 07-08/12  
C.B. III 14-15/12

Responsable : J.J. LE LOUER - Tél. 41.65.26.41

# ouest **Alu**

FENÊTRES ET FAÇADES ALUMINIUM  
BP 4 - 85500 LES HERBIERS - Tél. 51 91 03 73

## **VENDEE MATÉRIAUX**

*L'HERBERGEMENT* Tél. 51 94 80 19  
*LA ROCHE-S/YON* Tél. 51 62 25 96  
*CHOLET* Tél. 41 65 13 07

Entreprise de Maçonnerie

### **Maurice POUREAU**

Opération en cours

«Les Coteaux du Trezon»

Terrains Viabilisés Disponibles

49360 - TOUTLEMONDE Tél. 64-02-15

### *La Boulangerie-Pâtisserie des SPORTIFS*

#### **GALLARD Daniel**

11, rue Chateaubriand (Baumière)  
**49300 CHOLET - Tél. 62.25.99**

AFFICHAGE DES RÉSULTATS LE DIMANCHE MATIN

**Spécialité : Mousse aux framboises**

OUVERT LE DIMANCHE MATIN

GLACES VERRES DROGUERIE

### **Ets BLOUIN et Cie**

NANTES - LORIENT - QUIMPER  
LA ROCHE S/ YON - CHOLET

Zone Industrielle  
Route de Toutlemonde  
Telephone: 62 29 12

## **Bernard FAULQUE**

Agent général

ASSURANCES TOUTES BRANCHES

53, rue René-Bazin - 49311 Cholet  
Tel. 62-21-44

**MENUISERIE - CHARPENTE - AMÉNAGEMENT CUISINE**

## **S.A.R.L. AMIOT**

4, rue Gutenberg  
49300 CHOLET  
Tél. 41 62 29 37



## MINIMES 1 DÉPARTEMENTAL 3 CHAMPIONNAT "JEUNES"

### 1<sup>ère</sup> PARTIE

#### ALLER

28-29/09 Montrevault

05-06/10 C.B. I

12-13/10 C.B. I

19-20/10 Jubaudière

26-27/10 C.B. I

#### RETOUR

C.B. I 09-10/11

Le Pin/Mauges 16-17/11

Ségunière 30/11-01/12

C.B. I 07-08/12

Jallais 14-15/12

Responsable : P. STES - Tél. 41.62.39.39



CAFE - BAR

SANDWICHS  
ASSIETTE ANGLAISE

## LE "PHILIBAR"

35 Rue Bretonnaise 49300 CHOLET

Tél. 58.56.33



## Louis POISSONNEAU

*Créations et Entretien de Parcs et Jardins*

*Dallages - Décorations - Clôtures*

18 rue lyautey - tél 62 32 28  
49300 cholet



## MINIMES 2 SÉRIE 5 CHAMPIONNAT "JEUNES"

### 1<sup>ère</sup> PARTIE

#### ALLER

28-29/09 Le Fuitet

05-06/10 C.B. II

12-13/10 Bégrolles

19-20/10 St-Rémy

26-27/10 C.B. II

#### RETOUR

C.B. II 09-10/11

St-Macaire 16-17/11

C.B. II 30/11-01/12

C.B. II 07-08/12

Botz 14-15/12

Responsable : J. BRIN - Tél. 41.46.06.74

CUISINE SOIGNÉE  
PRIX MODÉRÉS  
TOUT CONFORT

## paul brégeon

SALON POUR  
NOCES ET BANQUETS  
56, BOULEVARD DE STRASBOURG  
CHOLET (M.-&-L.) - Tél. 62.11.84

LOCATIONS - GARAGES  
CARAVANES - VOITURES  
BATEAUX

## Gérard MORILLON

TOTAL  
77bis, rue de la Vendée  
CHOLET  
Tél. 62-27-82



CABINET

### JEAN CHUPIN

Transactions immobilières  
Gérances d'immeubles  
Syndic de copropriété

33, rue des Vieux-Greniers, CHOLET  
Tél. 62.31.96

## Couillaud-Barré

### SERRURERIE

PORTES D'ENTRÉE  
RAMPES - VÉRANDAS

42, rue Sadi-Carnot, 49300 CHOLET  
Tél. 41 62.13.20



1<sup>er</sup> Quotidien du Choletais

## le Courrier de l'Ouest

rend compte et encourage le sport



de vrais murs  
en liberté

### cloisons amovibles monobloc

## batimpro-charrier s.a.

Siège social : 2, Rue du Vieux-Bourg

TÉL 41 62-02-92      TELEX BATCHA 720547 F

49340 NUAILLE

59150 WATTRELOS, 5, rue Pasteur      TÉL 20 75-74-44  
84210 ST-MAUR, 9-11, avenue de l'Alma      TÉL. 889-08-20



ASSURANCES  
GÉNÉRALES  
DE FRANCE

CABINET

## LASNIER et PUICHAUD

46, bd Gustave-Richard

49305 CHOLET CEDEX      Tél. 62.65.05

## DEPANNAGE ELECTRO MENAGER

Toutes marques

## J. BODIN

Lave-linge - Lave-vaisselle - Seche-linge  
Réfrigérateur - Congélateur - Appareils de cuisson

12, rue Robin-de-la-Tremblaye  
49300 CHOLET

Tél. 41 62.26.60 (Repondeur sauf heures repas)





## MINIMES 3 SÉRIE 6 CHAMPIONNAT "JEUNES"

### 1<sup>ère</sup> PARTIE

#### ALLER

28-29/09 J.F. I  
05-06/10 C.B. III  
12-13/10 C.B. III  
19-20/10 Tessoualle  
26-27/10 C.B. III

#### RETOUR

C.B. III 09-10/11  
St-Georges/Gardes 16-17/11  
Chapelle-Roussein 30/11-01/12  
C.B. III 07-08/12  
Maulévrier 14-15/12

Responsable : J.L. COUSSEAU - Tél. 41.62.48.17



# MAZDA

lampes et appareils d'éclairage



## MINIMES 4 SÉRIE 9 CHAMPIONNAT "JEUNES"

### 1<sup>ère</sup> PARTIE

#### ALLER

28-29/09 St-Germain  
05-06/10 C.B. IV  
12-13/10 Roussey  
19-20/10 C.B. IV  
26-27/10

#### RETOUR

C.B. IV 09-10/11  
St-Christophe 16-17/11  
C.B. IV 30/11-01/12  
St-André 07-08/12  
C.B. IV 14-15/12

Responsable : B. BITEAU - Tél. 41.65.29.36



## BENJAMINS 1 DEPARTEMENTAL 3 CHAMPIONNAT "JEUNES"

### 1<sup>ère</sup> PARTIE

#### ALLER

28-29/09 Le Fûillet  
05-06/10 C.B. I  
12-13/10 J.F.  
19-20/10 Jubaudière  
26-27/10 C.B. I

#### RETOUR

C.B. I 09-10/11  
Touffou 16-17/11  
C.B. I 30/11-01/12  
C.B. I 07-08/12  
St-Christophe 14-15/12

Responsable : J.L. DROUET - Tél. 41.65.53.46

**boplan** s.a.  
engineering

## BUREAU D'ETUDES BATIMENT MAITRISE D'ŒUVRE TOUS CORPS D'ETAT

22, avenue Francis-Bouët  
B.P. 145 - 49301 CHOLET CEDEX  
Tél. 41.65.11.74

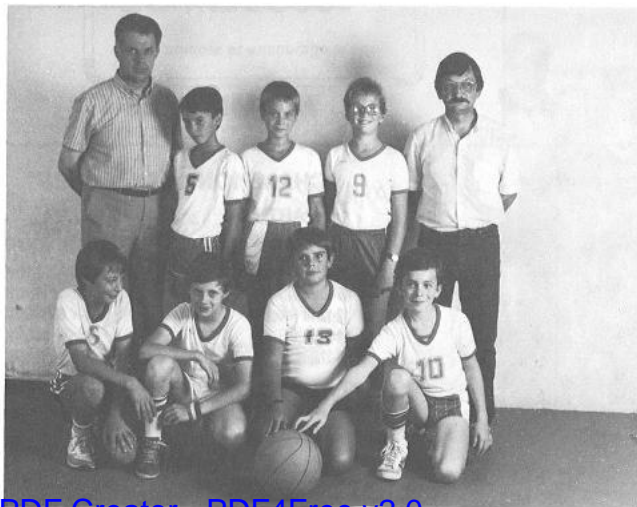

## BENJAMINS 2 SÉRIE 4 CHAMPIONNAT "JEUNES"

### 1<sup>ère</sup> PARTIE

#### ALLER

28-29/09 J.F. II  
05-06/10 C.B. II  
12-13/10 Tessoualle  
19-20/10 C.B. II  
26-27/10 Beaupréau

#### RETOUR

C.B. II 09-10/11  
St-Christophe 16-17/11  
C.B. II 30/11-01/12  
St-Germain/Moine 07-08/12  
C.B. II 14-15/12

Responsable : Y. LERIN - Tél. 41.65.43.71

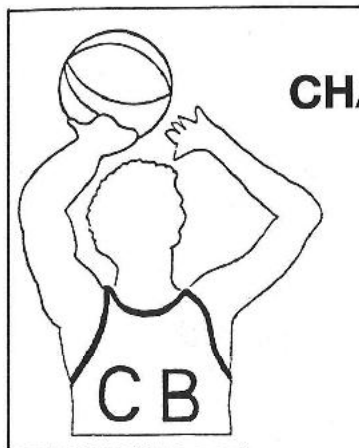

# CHANSON DES SUPPORTERS

(sur l'air du Troubadour)

## REFRAIN

*C'est Cholet-Basket (bis)  
Qui sous les paniers  
Souvent nous fait crier  
C'est Cholet-Basket (bis)  
Qui fait triompher C.B.*

I

*Un jour dans un foyer  
Cholet a rencontré  
Le Président LEGER  
Qui lui s'est engagé  
De monter tous les gars  
Au plus haut des niveaux  
Partis de tout en bas  
Ils'iront bientôt là-haut.*

II

*Allez Cholet-Basket  
Allez-y tous les gars  
Sommes là pour vous aider  
Et pour vous supporter  
Nous voici, nous voilà  
Mettez plus de panniars  
Nous vous applaudirons  
Et nous vous chanterons.*

III

*Les Blancs sont les meilleurs  
Les Blancs sont les plus forts  
Allez tous au panier  
On va encore gagner  
Allez les supporters  
En y mettant du nerf  
Ce sera la victoire  
Comme Beaucoup d'autres soirs.*

IV

*Cholet a ses mouchoirs  
Ses stades, sa patinoire  
Ses magnifiques plans d'eau  
Qui font notre joyau  
L' rendez-vous du sam'di  
Sera je vous le dis  
La salle Du Bellay  
Où joue Cholet-Basket.*

# CHOLET BASK

## MANQUE SUR LA PHOTO

### JOËL NAPOL

né le 5 décembre 1953.  
Lieu de naissance : Fort-de-France (Martinique).  
Taille 1 m 87.  
ex. : Golden Lion (Martinique).  
1<sup>re</sup> saison à CB.  
Sélection de la Martinique.



### TOM BECKER

Entraîneur-Manager  
né le 23 janvier 1950.  
Lieu de naissance : St-Albans (New-York, U.S.A.).

ex. Manchester Béant  
8905 (Angleterre).  
1<sup>re</sup> saison à CB.

### JEAN-FRANÇOIS MARTIN

né le 7 juillet 1966.  
Lieu de naissance : Cholet.  
Taille 1 m 88.  
Espoir du Club.

### ERIC GIRARD

né le 7 juillet 1964.  
Lieu de naissance : Jallais.  
Taille 1 m 90.  
ex. : Jallais 1970/1981  
ex. : Jubaudière  
1981/1983.  
3<sup>e</sup> saison à CB.  
1<sup>re</sup> saison Régional.  
Stagiaire National.

### THIERRY CHEVRIER

né le 17 août 1960.  
Lieu de naissance : Cholet.  
Taille 1 m 92.  
9<sup>e</sup> saison à CB.  
International Militaire.

### PATRICK ZAMOUR

né le 20 septembre 1961.  
Lieu de naissance : Pointe-à-Pitre (Guadeloupe).  
Taille 1 m 92.  
ex. : Avignon N1 1982/  
1984.  
2<sup>e</sup> saison à CB.  
Sélection Guadeloupe.

### NICKY WHITE

né le 20 juillet 1952.  
Lieu de naissance : Caroline du Nord (U.S.A.).  
Taille 2 m 05.  
ex. : Bordeaux (JSA) Haarlem (Pays-Bas).  
4<sup>e</sup> année à CB.  
Sélection Universitaire U.S.A.

# ET SAISON 85-86

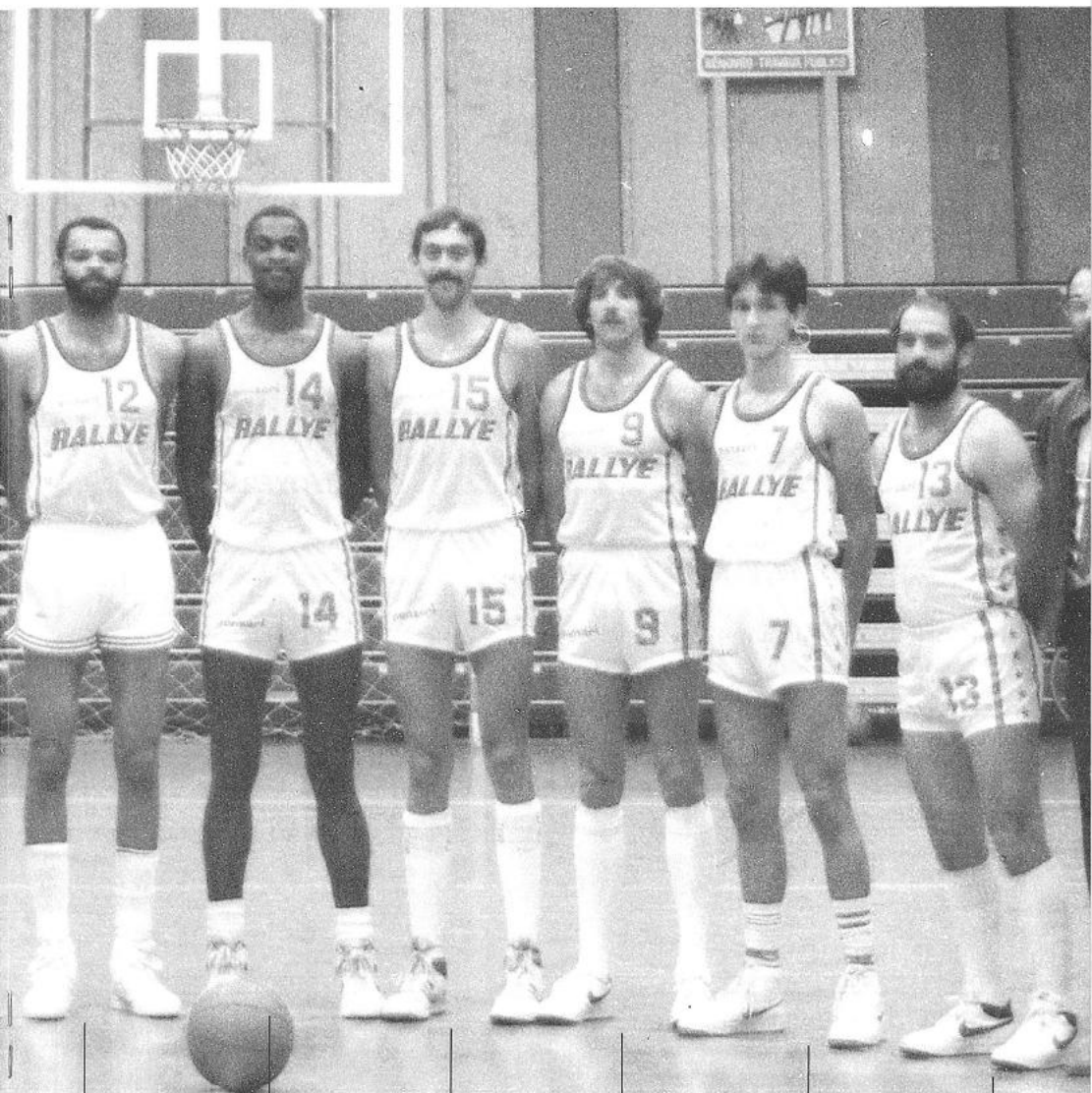

**LINDSAY HAIRSTON**  
né le 8 décembre 1953.  
Lieu de naissance : Detroit  
(Michigan, U.S.A.).  
Taille 2 m 05.  
ex. : Roanne 1978/1982  
ex. : Orthez N.1. 1983/1984  
ex. : Challans N.1 1984/  
1<sup>ère</sup> saison à CB.

**MICHAËL PAYNE**  
né le 2 mars 1963.  
Lieu de naissance : Quincy  
(Illinois, U.S.A.).  
Taille 2 m 08.  
ex. : Université d'Iowa  
1981/1985.  
1<sup>ère</sup> saison à CB.  
Sélection en NBA Houston  
Rockets.

**MAURICE BRANGEON**  
né le 15 août 1964.  
Lieu de naissance :  
Chanzeaux.  
Taille 2 m 04.  
3<sup>e</sup> année à CB.  
International Espoir et  
Militaire.

**THIERRY LIAUD**  
né le 5 avril 1959.  
Lieu de naissance :  
Parthenay.  
Taille 1 m 95.  
ex. : Similienne Nantes  
1980/1983.  
3<sup>e</sup> saison à CB.  
Sélection Equipe de France  
Cadet.  
22 fois International Militaire.

**FRANÇOIS REMBAULT**  
né le 15 janvier 1968.  
Lieu de naissance : Cholet.  
Taille 1 m 85.  
Junior, Espoir du Club.  
11<sup>e</sup> année à CB (plus  
ancien joueur de l'équipe 1),  
4 années Espoir Régional.

**LAURENT BITEAU**  
né le 16 janvier 1958.  
Lieu de naissance : Cholet.

Taille 1 m 77.  
ex. : Jeune France Cholet.

## ANIMATION 85-86

SOIRÉE LOTO	30 novembre	au FOYER
GALETTE DES ROIS	26 janvier	à la GOUBAUDIERE
CONCOURS DE BELOTE	8 février	au FOYER
GRAND BAL	1 <sup>er</sup> mars	à la SALLE DES FÊTES
TOURNOI VÉTÉRANS	8 mai	au FOYER
TOURNOI POUSSINS CONCOURS DE PÉTANQUE	1 <sup>er</sup> juin	au FOYER et en PLEIN AIR
11 <sup>e</sup> ANNIVERSAIRE	14 juin	au FOYER et en PLEIN AIR

*RETENEZ CES DATES!*

**meubles  
CHUPIN**

face au stade  
Rte de la TESSOUALLE **CHOLET**

Tél. 62.15.85

**3 agences  
à  
CHOLET**

Tél. 41.62.20.12

**UNE ENERGIE  
NOUVELLE  
EN FRANCE.**

**FX Banque  
Populaire**



## BENJAMINS 3 SÉRIE 5

### CHAMPIONNAT "JEUNES"

#### 1<sup>ère</sup> PARTIE

##### ALLER

28-29/09 C.B. III  
05-06/10 St-Macaire  
12-13/10 C.B. III  
19-20/10 St-Pierre-Mont.  
26-27/10 C.B. III

##### RETOUR

09-10/11  
C.B. III 16-17/11  
Le Pin 30/11-01/12  
C.B. III 07-08/12  
Bégrolles 14-15/12

Responsable : J.L. GARDAN - Tél. 41.58.16.16

#### TRAVAUX PUBLICS ET PARTICULIERS

Assainissements - Adductions d'eau  
Vente et transport de matériaux

## Entreprise PLARD

49 - ANDRÉZÉ (M.-&-L.)  
TÉL. 41.56.50.25

## J. REIGNER

Maroquinerie SELECTION

94, Rue Nationale

CHOLET ☎ 62.10.70



## POUSSINS 1 DÉPARTEMENTAL 2 CHAMPIONNAT "JEUNES"

#### 1<sup>ère</sup> PARTIE

##### ALLER

28-29/09 J.F.  
05-06/10 C.B. I  
12-13/10 Jubaudière  
19-20/10 C.B. I  
26-27/10 Séguinière

##### RETOUR

C.B. I 09-10/11  
Trémontines 16-17/11  
C.B. I 30/11-01/12  
St-André/Marche 07-08/12  
C.B. I 14-15/12

Responsable : A. BERTHAULT - Tél. 41.65.34.33

CHARBONS - BOIS - MAZOUT  
RAMONAGE DE CHEMINÉES  
ENTRETIEN DE CHAUDIÈRES



12, boulevard Faidherbe - CHOLET  
Téléphone 62.26.10 (lignes groupées)



## BRASSERIE DU THÉÂTRE

Le midi uniquement

MENUS 40 F à 75 F

Le soir : bar, terrasse, spécialité de  
sandwiches au pain brioché

A emporter : spécialité de rôtisserie  
buffets campagnards

9 et 11, bd Gustave-Richard, 49300 CHOLET - Tél. 41 58 20 89

## TECHNI BAT S.A.R.L. CONSTRUCTION

Pavillons individuels  
Restauration  
Bâtiment industriel et agricole  
Aménagement combles et greniers

5, rue Thibault-Carté 49300 CHOLET  
Tél. 41.62.07.90

CENTRALE  
AGENCE  
J. Vinçonneau

Toutes  
Transactions  
Immobilières

65.16.25



80, rue St Bonaventure - CHOLET  
(Place Jean MOULIN)

PEUGEOT - TALBOT

## GARAGE LES TROIS CHÈNES

François DEFOIS  
49360 TOUTLEMONDE

SIRET 311 251 870 00011

TÉL. 41.55.56.69



Ventes - Réparations toutes marques

Pour une Architecture Personnalisée  
Pour un Bâtiment intégré à son environnement  
Pour une Construction en traditionnel



Bd du Maréchal Juin  
B.P. 814 49311 CHOLET Cedex  
Tél. 41 62 45 91 - 62 36 41

## Caisse d'Épargne de Cholet

- CHOLET-TRAVOT
- CHOLET-RICHARDIÈRES
- CHOLET-MOCRAT
- CHOLET-MAUGES
- CHEMILLE
- ST-MACAIRES
- LE MAY
- BEAUPREAU



8 Agences dotées  
d'Informatique

## CHOLET-CONFISERIE Ets POURCHASSE

3, Rue de la Cartonnerie (derrière gare S.N.C.F.)  
49300 CHOLET Tél. 41 62 27 84

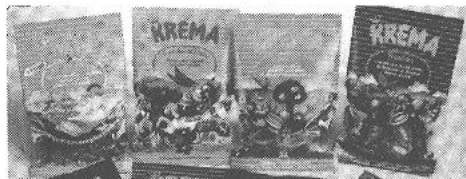





## POUSSINS 2 SÉRIE 7 CHAMPIONNAT "JEUNES"

### 1<sup>ère</sup> PARTIE

#### ALLER

28-29/09 C.B. II  
05-06/10 St-Christophe  
12-13/10 C.B. II  
19-20/10 C.B. II  
26-27/10 Séguinière

#### RETOUR

J.F. 09-10/11  
C.B. II 16-17/11  
Maulévrier 30/11-01/12  
Trémentines 07-08/12  
C.B. II 14-15/12

Responsable : C. MERCIER - Tél. 41.65.26.51

LIBRAIRIE - PAPETERIE  
R. MICHELET

*Maison de  
la Presse*

PUBLICITE CHOLETAISE  
affichage sur emplacements  
municipaux et réservés

146. rue Nationale Tél. 62-06-99 CHOLET

## DUBILLOT

13, Place de la République  
CHOLET - Tél. 41 62.11.09



LOCATION DE CHAMBRES  
CUISINE SOIGNÉE  
TOUT CONFORT

C.C.P. NANTES 1.797.84 B



## SENIORS FÉMININES 1 PRO EXCELLENCE B

#### ALLER

28/09/85 Cholet Basket  
06/10/85 Châize-Giraud  
20/10/85 Cholet Basket  
27/10/85 St-Georges-Montaigu  
03/11/85 Cholet Basket  
10/11/85 J.F. Cholet  
17/11/85 PTT La Roche  
01/12/85 Cholet Basket  
08/12/85 Cholet Basket  
15/12/85 Le Poiré/Vie  
22/12/85 Cholet Basket

#### RETOUR

ES Pommichet 05/01/86  
Cholet Basket 12/01/86  
Herbergement 19/01/86  
Cholet Basket 26/01/86  
La Châtaigneraie 09/02/86  
Cholet Basket 02/03/86  
Cholet Basket 09/03/86  
Vecquerie St-Nazaire 23/03/86  
St-Laurent/Plaine 06/04/86  
Cholet Basket 13/04/86  
Le Pouliguen 20/04/86

Responsable : M. BODET - Tél. 41.62.48.64



## Pour construire votre maison : De nouvelles solutions

Pourquoi vous priver d'un cadre de vie en parfaite harmonie avec votre personnalité ?



Sonkad vous apporte de nouvelles solutions Pour le Choix du terrain, pour le financement et pour des aménagements intérieurs personnalisés. Renseignez-vous vite !

Carte réponse pour une étude personnalisée - Renseignements confidentiels  
Cochez soigneusement les cases qui vous intéressent

- |  |  |  |   |  |
|--|--|--|---|--|
| 1) Possédez-vous un terrain ?<br>Oui <input type="checkbox"/><br>Non <input type="checkbox"/>                            | 2) Voulez-vous une maison de plain pied <input type="checkbox"/><br>avec sous-sol <input type="checkbox"/> | 3) Pour la maison vous préférez composer un maximum de pièces <input type="checkbox"/><br>1200 m <sup>2</sup> <input type="checkbox"/> 1400 m <sup>2</sup> <input type="checkbox"/><br>1600 m <sup>2</sup> <input type="checkbox"/> 1800 m <sup>2</sup> <input type="checkbox"/> | 4) Combats aménagés <input type="checkbox"/><br>combats aménagés <input type="checkbox"/> | 5) Pour la maison vous préférez composer un maximum de pièces <input type="checkbox"/><br>1200 m <sup>2</sup> <input type="checkbox"/> 1400 m <sup>2</sup> <input type="checkbox"/><br>1600 m <sup>2</sup> <input type="checkbox"/> 1800 m <sup>2</sup> <input type="checkbox"/> |
| 6) Préférez-vous une maison de style contemporain <input type="checkbox"/><br>de style rustique <input type="checkbox"/> |  |  |   | 7) Voulez-vous être dans votre maison tout de suite <input type="checkbox"/><br>dans moins d'un an <input type="checkbox"/>  |

NOM \_\_\_\_\_

PRENOM \_\_\_\_\_

ADRESSE \_\_\_\_\_

128, rue Nationale (place Travot), CHOLET  
Tél. 41.62.51.66

### Les Maisons Sonkad

**ISOLATION**  
SURVITRAGE - DOUBLE VITRAGE  
ÉTANCHÉITÉ DE FAÇADES

**RÉNOVATION**  
VOLETS ROULANTS - PERSIENNES  
MENUISERIE PVC - PORTE DE GARAGE

UNE SEULE ADRESSE :

**REV** 19, rue Bélébat - B.P. 214  
49302 CHOLET CEDEX - Tél. : 62 07 08 +

TOUTES ASSURANCES

**Max-Pierre MORON**

AGENT GÉNÉRAL

QUALITÉ DU SERVICE

18, place Travot - 49300 CHOLET  
Tél. 41 46 08 55

**ARBUSTES - CONIFÈRES - ROSIERS**  
Plantes grimpantes et de bruyères  
Arbres d'ornement et fruitiers

**PÉPINIÈRES LA RAINERIE**  
Philippe TEMPEREAU  
49300 CHOLET Tél. 41 65 27 80

A 4 km de Cholet, route d'Angers et Saumur  
ouvert tous les jours, sauf dimanche (novembre à avril)

**BAR RESTAURANT**  
**LE PASTEUR**  
jean-claude chambiron

REPAS D'AFFAIRES  
BANQUETS  
PLATS CUISINÉS  
PRIX MODÉRÉS  
CHEQUES RESTAURANT

32, rue Pasteur 49300 CHOLET  
Tél. 41 65 35 90

## CALENDRIER SENIORS 2 HONNEUR 2

### ALLER

29/09/85 C.B. III  
06/10/85 Anjou B.C. II  
20/10/85 C.B. III  
27/10/85 Chanzeaux II  
10/11/85 C.B. II  
17/11/85 C.B. II  
08/12/85 N.D. Angers II  
15/12/85 C.B. II  
22/12/85 Le Fief-Sauvin II

### RETOUR

Trémont II 05/01/86  
C.B. III 12/01/86  
A.C.B.B. II 26/01/86  
C.B. II 09/02/86  
St-Laurent/Plaine II 02/03/86  
Chemillé II 09/03/86  
C.B. II 23/03/86  
Beaucouzé II 06/04/86  
C.B. II 13/04/86

## CALENDRIER JUNIORS FILLES DEPARTEMENTAL 3 CHAMPIONNAT "JEUNES"

### 1<sup>ère</sup> PARTIE

#### ALLER

28-29/10 C.B.  
05-06/10 St-Christophe  
12-13/10 C.B.  
19-20/10 C.B.  
26-27/10 Somboire

#### RETOUR

Toutlemonde 09-10/11  
C.B. 16-17/11  
J.F. 30/11-1/12  
Beaupréau 07-08/12  
C.B. 14-15/12

## NE PEIGNEZ PLUS JAMAIS VOS PORTES

Vos vieilles portes comme neuves: grâce aux revêtements synthétiques **PORTAS** dans de nombreux décors bois et tons unis. Dans le style de votre intérieur. Travail de spécialiste - prix raisonnable. Prises le matin - reportées le soir. Appelez tout de suite!

11/81

AGENT EXCLUSIF POUR LA REGION CHOLETAISE, LES CANTONS DE DOUÉ-LA-FONTAINE, THOUARCE, CHALONNES, LES PONTS-DE-CE, ET LE NORD DES DEUX-SEVRES

S.M. C.O.M.E.C.

12, rue du Bordage Marc, 49300 CHOLET

Tel. 41 58.09.06

Services Portes PORTAS partout en France et dans de nombreux pays d'Europe

PORTAS®



23, rue de Pineau, 49 Cholet, tél. 62.06.67



## CALENDRIER CADETTES 1 DEPARTEMENTAL 4 CHAMPIONNAT "JEUNES"

### 1<sup>ère</sup> PARTIE

#### ALLER

28-29/10 Maulévrier  
05-06/10 C.B. I  
12-13/10 Vihiers  
19-20/10 C.B. I  
26-27/10 Tourlandry

#### RETOUR

C.B. I 09-10/11  
Somboire 16-17/11  
C.B. I 30/11-1/12  
Puy-St-Bornet 07-08/12  
C.B. I 14-15/12

Responsable : L. COUDAUD Tél. 41.62.55.01

## CHARCUTERIE FINE

ROTISSERIE - CUISINE  
BUFFETS - LUNCHS



## C. GRIMAULT

64 rue Nationale - Quartier La Rotonde - 49300 CHOLET  
Tél. 41 62 21 40



**NETTOYER** : Vitres - Parquets - Moquettes

**RÉNOVER** : Tapis - Canapés - Fauteuils  
Tentures murales

**DÉSINFECTER** : Tous locaux - Bois  
Parquets et Meubles

**TRAITER** : Sols toutes natures

## J.p. SERVICES

CHOLET 41 62 25 56

PEINTURE - VITRERIE - FAÇADES  
RETEMENTS DE SOLS ET MURS  
PAPIERS PEINTS - SURVITRAGE

## André GUIGNARD

à votre service

14, rue Paul Cézanne, 49300 CHOLET  
Tél. 41 65 18 09

## UN EQUIPEMENT POUR TOUS LES SPORTS



67 bis, rue Sadi-Carnot  
49300 CHOLET Tél. 41.62.12.76

Remise 10 % à tous les adhérents de C.B.



## ets l.bourgeois et cie

3, rue de Langeais  
Zone Industrielle Légère  
CHOLET - TÉL. 41.46.18.77

## MOQUETTES - TISSUS - PLASTIQUES

- Une organisation de vrais grossistes pour les professionnels
- Des représentants à votre service
- Un hall d'exposition à votre disposition pour réaliser vos ventes.

Toutes les plus grandes marques de la plus simple à la plus luxueuse.  
Toutes les largeurs, au centimètre près jusqu'aux moquettes réalisées à vos mesures.

### Concessionnaires régionaux :

Vous trouverez chez nous :

- des MOQUETTES,
- des TISSUS à TENDRE, un très grand choix
- des TISSUS à COLLER
- des PLASTIQUES
- des LIEGES, DALLES, tous les produits des sols et des murs.

## PEGULAN — LESURA



## CALENDRIER CADETTES II SÉRIE 7

### CHAMPIONNAT "JEUNES"

#### 1<sup>ère</sup> PARTIE

#### ALLER

28-29/10 Tillières  
05-06/10 C.B. II  
12-13/10 Séguinière  
19-20/10 St-Germain/Moine  
26-27/10 C.B. II

#### RETOUR

C.B. II 09-10/11  
Tortou 16-17/11  
C.B. II 30/11-1/12  
C.B. II 07-08/12  
Longeron 14-15/12

Responsable: M. AUGEREAU - Tél. 41.65.52.43

## CHOLET IMMOBILIER GÉRARD RAMBEAU

"La Petite Lande", Rte de Maulévrier  
(à 300 m du Centre Leclerc)  
49300 CHOLET  
Tél. 41.65.56.29

## DECORATION PEINTURE

### TRICOIRE Bernard

"La Colline" - Tour D - N° 62  
49300 CHOLET - Tél. 41 62 69 72

**REVÊTEMENT SOLS et MURS**  
ETANCHEITE DE FAÇADES  
ISOLANT DE FAÇADE PAR EXTERIEUR  
Traitement des mousses murs et toitures



## CALENDRIER MINIMES 1 DEPARTEMENTAL 5 CHAMPIONNAT "JEUNES"

#### 1<sup>ère</sup> PARTIE

#### ALLER

28-29/10 C.B. I  
05-06/10 Chemillé  
12-13/10 C.B. I  
19-20/10 C.B. I  
26-27/10 J.F.

#### RETOUR

Puy-St-Bonnet 09-10/11  
C.B. I 16-17/11  
Bégrolles 30/11-1/12  
St-Germain/Moine 07-08/12  
C.B. I 14-15/12

Responsable : M. THARREAU - Tél. 41.65.57.40

**LA ROMAGNE**  
**"AU VILLAGE DU BUISSON BERGÈRE"**  
**97 PAVILLONS INDIVIDUELS**

**BROCHARD PROMOTION**

ACHATS - VENTES  
 Terrains - Maisons - Appartements

B.P. 11  
 49740 LA ROMAGNE  
 Tél. 41 46 68 41 / 46 54 73



BIERES - VINS  
 SPIRITUEUX  
 —  
 VENTE AUX  
 PARTICULIERS  
 —  
**SOCIÉTÉ B.B.C.**  
 Z.I.L.  
 3, rue de Blois  
 49300 CHOLET  
 Tél. 41.62.01.94

TOLERIE  
 PEINTURE

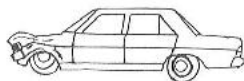

*Jean-Claude Devaud*

53, Rue de la Vendée  
 49300 CHOLET

Tél. : 62.02.19



Flours, décoration florale,  
 jardins extérieurs et intérieurs,  
 11, rue Nantaise, 49300 Cholet

Patrick Brochard  
 Fleuriste

Tél. 41.58.70.73

Jean-Marie Chasseriau  
 Paysagiste

Tél. 41.62.46.06



**Joseph ROUSSELOT**

5, rue de la Vieille-Fontaine  
**85590 TREIZE-VENTS**

Téléphone 51.57.32.29

AMENAGEMENT ET FINITION DU BATIMENT peinture vitrerie murs et sols  
 ETANCHEITE MURALE (agrée onp) ISOLATION THERMIQUE EXTERIEURE  
 VITRAGES ISOLANTS

CHARPENTE - ESCALIERS - MENUISERIE



S.A.R.L. au Capital de 100.000 F

Rue Remy-Rondeau  
 B.P. 5 - TREIZE-VENTS  
 85590 LES EPESSES  
 Tél. 51 57 32 02

N° SIRET 311 205 025 000 11 - Code Achat 5621  
 REPIC 0 311 205 025 000 11  
 Demandez le prospectus C.F.C.A.M. La Vieille-Fontaine  
 B.P. 5 - Les Epesses 850

CARRELAGE - PLATRERIE  
 FAIENCE - CHEMINÉES

**SOCIÉTÉ CHOLET CARRELAGE**

SARL AU CAPITAL DE 30.000 F.

2 square Jacques Champion

**49300 CHOLET**

41 62 66 85  
 Dom. Banc. BNP CHOLET

RC 83 8 84

SIRENE 326 854 304 00010

# CHOLET BASKET 1985/86



## CALENDRIER MINIMES 2 SÉRIE 11

### CHAMPIONNAT "JEUNES"

#### 1<sup>ère</sup> PARTIE

#### ALLER

28-29/09 J.F. II  
05-06/10 C.B. II  
12-13/10 Roussay I  
19-20/10 Séguinière  
26-27/10 C.B. II

#### RETOUR

C.B. II 09-10/11  
Longeron 16-17/11  
C.B. II 30/11-1/12  
C.B. II 07-08/12  
St-Macaire I 14-15/12

Responsable : J. GAUTRON - Tél. 41.65.32.40

# CHOLET BASKET

REMERCIÉ TOUS SES AMIS  
QUI ONT BIEN VOULU L'AIDER  
PAR LA PUBLICITÉ  
DANS CE CALENDRIER.

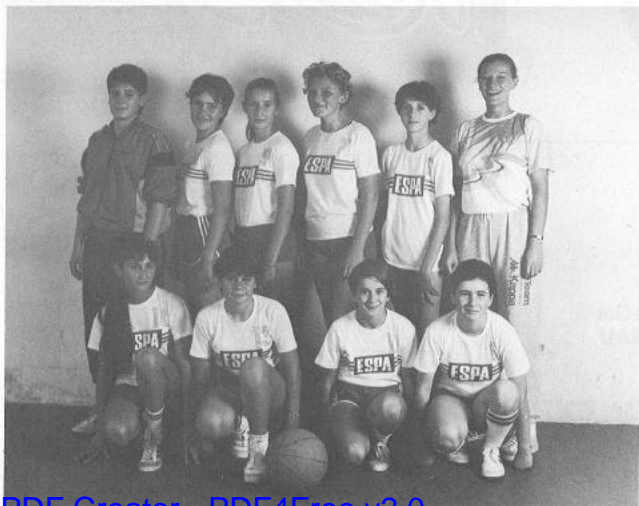

## CALENDRIER MINIMES 3 SÉRIE 10

### CHAMPIONNAT "JEUNES"

#### 1<sup>ère</sup> PARTIE

#### ALLER

28-29/09 C.B. III  
05-06/10 Puy-St-Bonnet  
12-13/10 C.B. III  
19-20/10 Roussay II  
26-27/10 C.B. III

#### RETOUR

St-Christophe/Bois 09-10/11  
C.B. III 16-17/11  
St-André/Marche 30/11-1/12  
C.B. III 07-08/12  
St-Macaire II 14-15/12

Responsable : E. FILLAUDEAU - Tél. 41.65.03.69

DISCOUNT de l'habillement et  
du linge de maison

# ARLEQUIN



Tél. 41.64.04.11  
49360 MAULEVRIER

# CHOLET BASKET

REMERCE TOUS SES AMIS  
QUI ONT BIEN VOULU L'AIDER  
PAR LA PUBLICITÉ  
DANS CE CALENDRIER.



## Jean-Marie GERMOND

**AGENT GENERAL D'ASSURANCES**

Assurances toutes branches  
Prévoyance - Vie - Retraite - Risques industriels  
Pertes d'exploitation

76, rue Maindron, BP 34, 49308 CHOLET CEDEX  
Tél. 41.65.24.40 - (Fermé le lundi)

## GENERAL AUTOMOBILE S.A.

97, Bd Gustave-Richard  
49300 CHOLET  
Tél. 41.62.27.78

**Concessionnaire OPEL - BEDFORD**  
**OPEL, LA MAITRISE DE L'INNOVATION**



CHOLET

# Lamoureux

Place Rougé  
Tél. 41.62.20.62

*Le Prêt à Porter de l'Homme*

# VAL D'EVRE

Bureaux :

44, Bd du Général de Gaulle  
49600 BEAUPREAU  
Tél. 41.55.01.17

**VISITEZ LA MAISON EXPO**

Sortie Beaupréau-Rte de Nantes  
500 m après Hippodrome

les vendredis et samedis de 15 h à 18 h  
Manettes exposées



DESIRE RECEVOIR DOCUMENTATION GRATUITE

NOM - PRENOM .....

ADRESSE .....

..... Tél. ....

POSSEDE UN TERRAIN : OUI - NON





## CALENDRIER MINIMES 4 SÉRIE 9

### CHAMPIONNAT "JEUNES"

#### 1<sup>ère</sup> PARTIE

#### ALLER

28-29/09 C.B. IV  
05-06/10 Maulévrier  
12-13/10 C.B. IV  
19-20/10 Yzemay  
26-27/10 C.B. IV

#### RETOUR

Tessoualle 09-10/11  
C.B. IV 16-17/11  
Cerqueux-Maulév. 30/11-1/12  
C.B. IV 07-08/12  
Toutlemonde I 14-15/12

Responsable : Mme BROCHARD - Tél. 41.65.26.78

## Hôtel Terminus

Francis Gabillard

BAR - P.M.U.  
TERRASSE - JEUX  
4, place du 77<sup>e</sup> R I  
49300 CHOLET  
Tél. 41 62 21 13

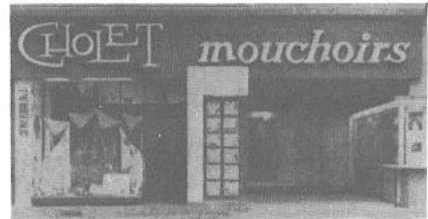

Pour  
correspondance  
Ecrire

BLANVILLAIN - LAGLAINE Téléphone :  
92, Rue Nationale 49300 CHOLET 41 62 21 23

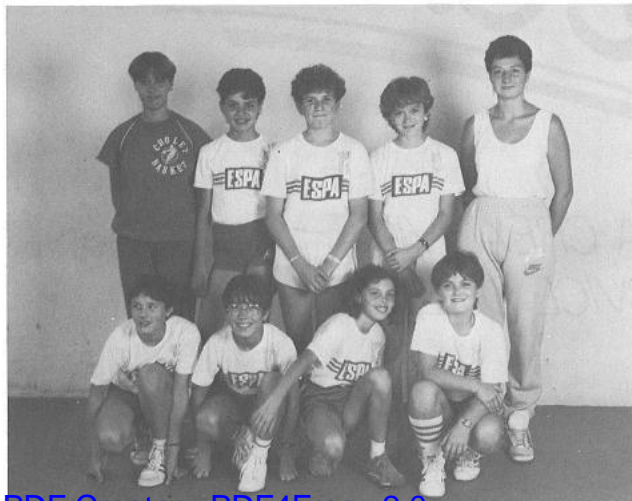

## CALENDRIER BENJAMINES 1 DEPARTEMENTAL 5 CHAMPIONNAT "JEUNES"

#### 1<sup>ère</sup> PARTIE

#### ALLER

28-29/09 J.F.  
05-06/10 C.B.  
12-13/10 C.B.  
19-20/10 Puy-St-Bonnet  
26-27/10 C.B.

#### RETOUR

C.B. 09-10/11  
Trémanines 16-17/11  
Somloire 30/11-1/12  
C.B. 07-08/12  
St-André/Marche 14-15/12

Responsable : P. BOSSARD

Tissus

**LEMERCIER**



VOTRE DECORATION INTERIEURE  
49300 CHOLET - Tél. 41.62.26.03

**CHUTE DE CHEVEUX**

**BILAN CAPILLAIRE  
PAR ORDINATEUR**



**NOUVEAU**

Il vous permettra de mieux  
connaître les causes de  
votre chute de cheveux et  
les différents traitements  
appropriés à votre cas.

Bilan capillaire informatique 85 F

Cabinet  
**NORGIL**  
INTERNATIONAL

17, rue de l'Ancien Hôpital  
CHOLET - 1<sup>er</sup> étage  
Tél. 41.65.60.55 -  
sur rendez-vous

Un disque vous informe 24.hx24 en appelant le 41.65.20.94

**Vétélé Conseil**

LA CRÉATIVITÉ  
AU SERVICE DE L'IMPRIMÉ

6, RUE DE LA MOINE 49300 CHOLET TÉL 41 62 07 09



## CALENDRIER BENJAMINES 2 SÉRIE 11

### CHAMPIONNAT "JEUNES"

#### 1<sup>ère</sup> PARTIE

#### ALLER

28-29/09 C.B. II  
05-06/10 Le Longeron  
12-13/10 C.B. II  
19-20/10 Séguinière  
26-27/10 C.B. II

#### RETOUR

Torfoü 09-10/11  
C.B. II 16-17/11  
St-Christophe/Bois 30/11-1/12  
C.B. II 07-08/12  
Tessoualle 14-15/12

*"Le vrai supporter encourage son équipe contre vent et marée.  
Il aidera encore mieux les siens en respectant l'adversaire".*



## CALENDRIER POUSSINES 1 DEPARTEMENTAL 3 CHAMPIONNAT "JEUNES"

#### 1<sup>ère</sup> PARTIE

#### ALLER

28-29/09 C.B.  
05-06/10 Denée-Mozé  
12-13/10 Jallais  
19-20/10 C.B.  
26-27/10 J.A. Saumur

#### RETOUR

Brissac 09-10/11  
C.B. 16-17/11  
C.B. 30/11-1/12  
Bagneux 07-08/12  
C.B. 14-15/12

Responsable : O. ROUCEAU - Tél. 41.82.82.44

# ***Amis sportifs...***

*Nous espérons  
que vous  
confirmez le  
chaleureux merci  
adressé à tous les  
annonceurs de ce  
programme, en  
leur réservant vos  
différents achats.*

# **CHOLET BASKET**

**SIEGE SOCIAL : 16, RUE DE LA ROCHEFOUCAULD  
TÉL. 41.62.61.57**



## CALENDRIER POUSSINES 2 SÉRIE 19 CHAMPIONNAT "JEUNES"

### 1<sup>ère</sup> PARTIE

#### ALLER

28-29/09 Longeron I  
05-06/10 C.B. II  
12-13/10 Séguinière  
19-20/10 Roussey III  
26-27/10 C.B. II

#### RETOUR

C.B. II 09-10/11  
St-Germain 16-17/11  
C.B. II 30/11-1/12  
C.B. II 07-08/12  
St-Crespin/Moine 14-15/12

Responsable : D. BROCHARD - Tél. 41.65.27.78

*"Sans arbitre il ne pourrait y avoir de match... c'est un sportif  
lui aussi... il doit être respecté... et aidé par tous".*

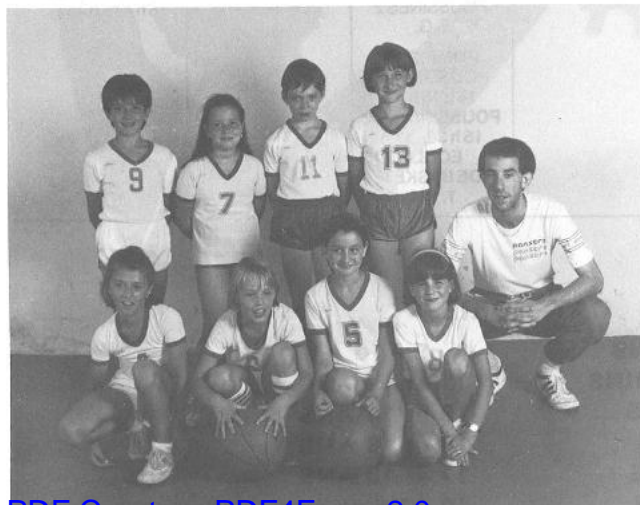

## CALENDRIER POUSSINES 3 SÉRIE 20 CHAMPIONNAT "JEUNES"

### 1<sup>ère</sup> PARTIE

#### ALLER

28-29/09 Puy-St-Bonnet  
05-06/10 C.B. III  
12-13/10 Cerqueux-Maulév.  
19-20/10 St-Christophe  
26-27/10 C.B. III

#### RETOUR

C.B. III 09-10/11  
Maulévrier 16-17/11  
C.B. III 30/11-1/12  
C.B. III 07-08/12  
Yzernay 14-15/12

Responsable : Mme LEFRERE - Tél. 41.65.86.49

# PLANNING ENTRAINEMENT SAISON 85-86

MASCULINS (GRAS)

FÉMININES (MAIGRE)

SALLE	LUNDI	MARDI	MERCREDI	JEUDI	VENDREDI
<b>DU BELLAY</b>	<b>SENIORS I</b> 12h 15 - 13h 45 T.B.  <b>JUNIORS SENIORS III</b> 18h 30 - 20h 30 J.F.G.	<b>CDF</b> 17 h 30 - 19 h 15 L.B. - T.B.  <b>SENIORS I</b> 19 h 15 - 20 h 45 T.B.  <b>SENIORS I JUNIORS</b> 20 h 45 - 22 h L.H.	<b>MINIMES I CADETS II</b> 17h 30 - 19h E.G.  CADETTES II MINIMES II 19h - 20h 30 C.C.  <b>JUNIORS SENIORS III</b> 20h 30 - 22h P.Z.	<b>SENIORS I</b> 20h - 22h T.B.	<b>SENIORS II CADETS II</b> 17h 30 - 19h 15  <b>SENIORS I</b> 19h 15 - 20h 30 T.B.
<b>CHAMBORD</b>	Perfectionnement MINIMES (filles) 18h - 19h 30	<b>BENJAMINES I et II</b> N.J. - C.H.	<b>CADETTES I MINIMES I</b> T.C.H.  MINIMES 3 et 4 C.B. - E.F.  SENIORS 4-5-6 20h 45 - 22h 30	<b>CDF</b> 17 h 45 - 19 h 30 T.B. - G.C.  <b>SENIORS I et II</b> 19 h 30 - 21 h J.F.G.	<b>CADETTES I MINIMES I</b> 18h - 19h 15 T.H. - C.H.  <b>CADETS 3 MINIMES 3</b> 19h 15 - 20h 30 D.G. - J.J.L.L.
<b>LAENNEC</b>		Perfectionnement individuel <b>POUSSINS</b> 17 h 30 - 18 h 30 E.G.  Perfectionnement individuel B et M (Garçons)	<b>BENJAMINS 1-2-3</b> 17 h 30 - 19 h L.B.  <b>MINIMES 2 et 4</b> 19 h - 20 h 30 M. DROUET		
<b>JEAN MACÉ POMPIERS</b>			<b>JEAN MACÉ</b> POUSSINES 1 POUSSINES 2 E.G.  <b>POMPIERS</b> POUSSINES 3 14 h 15 h 30 <b>POUSSINS 1 et 2</b> 15 h 30 - 17 h ECOLE DE BASKET T. CH.		* Sauf du 20/11/85 à Noël 18h - 19h 45

## CATÉGORIES

**POUSSINS**  
**BENJAMINS**  
**MINIMES**  
**CADETS**  
**JUNIORS**

**8 - 9 - 10 ANS**  
**11 et 12 ANS**  
**13 et 14 ANS**  
**15 et 16 ANS**  
**17 et 18 ANS**  
**19 ANS et plus**

**LE FOYER EST OUVERT**

tous les soirs depuis 17 h. 30  
le samedi de 13 h. 30 à 20 h.

---

**Réunions tous les lundis soirs  
à 19 h.**

---



***Allez***  
**CB!**

# RALLYE

## L'Hyper-MARCHÉ

**Route des Sables. 49300 Cholet**  
(face au centre hospitalier)  
**Tél. 62.33.41**

Essence. Centre Auto. Parking gratuit 1200 places. Cafétéria Ondine  
42 commerces



# Société Générale

Le Bien-Etre à sa Banque...

Accueil...

Service...

Conseil...

**BUREAU**

Centre commercial  
du Parc

Téléphone 62.39.06

**AGENCE DE CHOLET**

61, place Rougé  
Téléphone 62.10.64



# CHOLET BASKET

## SAISON 1985-86

### CHAMPIONNATS MASCULIN ET FÉMININ





**BATIMENT - TRAVAUX PUBLICS  
REHABILITATION  
ISOLATION**

Siège social : Rue du Docteur-Roux - B.P. 556  
49305 CHOLET CEDEX - Tél. 41.62.37.93