DES NOUVELLES DE :

- **Rudy GOBERT**

Basket-ball

NBA : Gobert décidément très en verve

Rudy Gobert *(photo, à droite)* a compilé son 41e double-doubles de la saison. Précieux avec Utah contre Minnesota (106-102), il a marqué 18 points et pris 16 rebonds. Également à 18 points, Nicolas Batum finit meilleur marqueur pour Charlotte, défait 108-99 à Milwaukee. Les autres Français n'ont pas brillé. Joakim Noah a rejoué (défaite 96-99 de Memphis contre Sacramento), Elie Okolo était du 5 majeur mais Phoenix a chaviré (défaite 95-132 à Denver), 6 fautes et sortie prématurée pour Frank Ntilikina (victoire de New York sur Brooklyn 99-109)...

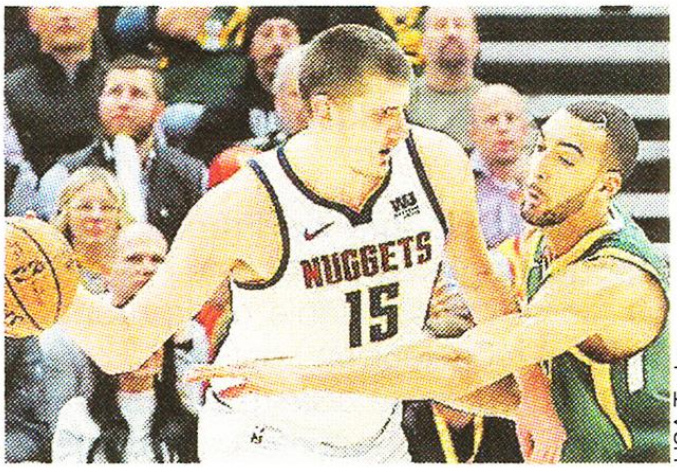

USA Today

EPA

Ouest France – Dimanche 27 janvier 2019