



NOUVELLE SAISON,
**NOUVEAU
 REBOND !**

#CBFAMILY



Guide officiel
Saison 2019-2020



3€

ENSEMBLE DANS L'ACTION



Direction de la communication - Ville de Cholet / AdC - juillet 2019 - Photo : © Etienne Lombard

L'Agglomération
du Choletais,
supporter N°1



Le Choletais
L'audace pour réussir

NOUVELLE SAISON,
NOUVEAU
REBOND
#CBFAMILY



Le mot du Président

Chers Amis Supporters !!

La saison est lancée et je suis heureux de vous voir toujours aussi nombreux et fervents, Abonnés, Partenaires, Bénévoles, Supporters, à pousser notre équipe et jouer votre rôle de sixième homme.



Cette 33^e saison d'affilée de CB au plus haut niveau du basket français est pour moi **une nouvelle expérience en tant que Président de Cholet Basket**. Je suis fier de succéder à Messieurs Michel LEGER, Louis-Marie PASQUIER, Jean-Michel LAMBERT, Patrick CHIRON et Didier BARRÉ, à **cette fonction emblématique de notre club** et au combien exigeante dans ce championnat de Jeep® ELITE.

Epaulé par l'ensemble du Conseil d'Administration, les salariés du club, sans oublier nos nombreux bénévoles, **mon objectif est de défendre notre club et de porter au plus haut les couleurs de Cholet Basket**. Une nouvelle structure a d'ailleurs été lancée au sein de nos partenaires avec **la création du Club Affaires de Cholet Basket**. Ce dernier aura **pour objectif de favoriser les échanges entre nos Partenaires**, grâce à l'organisation de manifestations autour du sport qui seront caractérisées par la convivialité et le rayonnement de nos

Partenaires sur notre territoire économique.

Les différentes compétitions internationales estivales ont été, pour nous, un moyen d'**affirmer encore une fois notre impact dans la formation**, avec nos **nombreux joueurs issus de l'Académie Gautier CB qui ont eu l'honneur d'être sélectionnés en Équipe de France**. Nous avons pu aussi féliciter Nando De Colo et Rudy Gobert pour leurs rôles dans l'obtention de la médaille de bronze au Championnat du Monde en Chine.

Pour cette nouvelle saison, **notre Entraîneur Erman Kunter a pu recruter ses joueurs avec des spécificités qui le caractérisent bien** : exigence, adepte de la défense, percussif et collectif. **Notre début de saison est à l'image de ses choix**, l'équipe se bat de la première à la dernière minute et les joueurs pensent à leurs coéquipiers pour le bien du groupe.

La Meilleraie est connue des amoureux du basket et en attendant sa rénovation au sein d'un programme complet du Parc de la Meilleraie, nous avons déjà lancé **des améliorations pour vous apporter plus de spectacle lors des soirs de matches**. Une nouvelle sortie des joueurs du tunnel et des shows de lumière sont **les prémices d'une évolution qui se prépare pour 2020**.

Je tiens à renouveler **mes remerciements à l'ensemble des Collectivités Publiques, l'Agglomération du Choletais, la Région des Pays de la Loire et le Département de Maine et Loire et nos Partenaires Économiques privés** qui nous font confiance, car nous avons besoin de leur soutien financier pour rivaliser avec les autres équipes dans la constitution de notre budget

Dans l'attente de vous retrouver à la Meilleraie pour notre prochain match, je vous souhaite à tous de prendre du plaisir et de pousser notre équipe pour que nous puissions profiter de la meilleure saison possible

GO CB GO !

Jérôme Merignac
Président de Cholet Basket



SOMMAIRE

LE MOT DU PRÉSIDENT	1	Yoan MAKOUNDOU, Florian LÉOPOLD, HUGO ROBINEAU et Quentin RUEL.....	42
HISTOIRE DU CLUB		MAISON TRAVERS	42
Les valeurs et le nouveau logo de CB.....	3	Junior ETOU et Melvyn GOVINDY.....	43
Historique.....	4-9	OUEST FRANCE	43
GAURIAU	4	ACADÉMIE GAUTIER CHOLET BASKET	
VINS RÉMY LIBOUREAU	5	Présentation et Encadrement.....	44
AUDI-DUGAST	6	Titres et distinctions 2018/19.....	45
A3 MULTIMÉDIA	8	HIT WEST	45
CB en chiffres.....	10	Hall of Fame et Palmarès.....	46
COPIE CONFORME	10	Partenaires de l'Académie Gautier Cholet Basket.....	46
Les Grands Noms de CB.....	11	OGER FRERES	47
G20 SUPERMARCHÉ	11	Centre d'Hébergement et Vie à l'Académie.....	48
RÉSUMÉS SAISON 2018/19		RENAULT CHOLET	48
La saison 2018/19 en chiffres.....	12	Photo des équipes U21 (Espoirs) / U18.....	49
CABELEF	12	LES PARTENAIRES	
Affluence moyenne et taux de remplissage des clubs – Label Club.....	13	Etre Partenaire de Cholet Basket.....	50-51
Phase aller.....	14	Partenaires VIP.....	52
Phase retour.....	15	Partenaires Visibilité.....	53
Coupe de France.....	16	Animations Partenaires.....	54
TRANSPORTS TRADIS	16	ASSOCIATION CHOLET BASKET	55-59
Récompenses Individuelles.....	17	DÉPARTEMENT DE MAINE-ET-LOIRE	55
U21 (Espoirs).....	18-19	ABONNÉS	60
EUROPCAR	19	RICHOU VOYAGES	60
U18.....	20-21	CLUB DE SUPPORTERS - LES REDS	61
AMBULANCES SÈVRE-CHOLETAISES - JUSSIEU	21	BDP ART MOVING	61
Équipes de France 2019.....	22-23	BÉNÉVOLES	62
ABG CLIMATIQUE	22	RICHOU AGENCE DE VOYAGES	62
Rudy GOBERT, Basketteur Français de l'année.....	24	ASSOCIATION CŒUR ROUGE & BLANC	63
LA COMMUNICATION DIGITALE	25	SAS CB TERRITOIRE - CB CITOYEN	64
ORGANISATION DU CLUB		CLUB AFFAIRES	65
Organigramme général.....	26-27	CAMPS ÉTÉ	66-67
Gouvernance et Organisation.....	28	CHOLETBUS	66
ÉQUIPE PRO		MARTINEAU PHOTOGRAPHE	67
Erman KUNTER, Gaëtan CHERBONNIER et Sylvain DELORME.....	29	BOUTIQUE	68
Chris HORTON.....	30	CHALLENGE PAYS DE LOIRE / ARTIPÔLE	69
CESBRON BOIS	30	ARTIPÔLE	69
Jalen RILEY.....	31	RÉGION PAYS DE LA LOIRE	69
ENERGIES CHOLETAISES	31	CHALLENGE ADC/MUTUELLE LA CHOLETAISE	70
Abdoulaye N'DOYE.....	32	MUTUELLE LA CHOLETAISE	70
HOTEL MERCURE	32	CHALLENGE MFR / INTERNES LYCÉES	71
Vafessa FOFANA.....	33	BAKERTILLY STREGO	71
GRAPHIC 49	33	CB POUR TOUS	72
Ilkan KARAMAN.....	34	COUVERTURE	
JBL CONSEIL	34	ADC	2 ^e de couverture
Peter JOK.....	35	DUXIN - OFFICE DE TOURISME D'UTAH	3 ^e de couverture
DAD INFORMATIQUE	35	SYSTÈME U	4 ^e de couverture
POSTER	36-37		
Nianta DIARRA.....	38		
VAL PG	38		
Michael STOCKTON.....	39		
LOTRANS	39		
Jonathan ARLEDGE.....	40		
GROUPE MULLIEZ FLORY	40		
Karlton DIMANCHE.....	41		
CITROËN	41		



LES VALEURS ET LE NOUVEAU LOGO DE CHOLET BASKET

Défendre les couleurs rouges et blanches de Cholet Basket, c'est se rappeler que l'accès au haut niveau a été obtenu en s'appuyant sur des valeurs, qu'il est bon de se remémorer, pour en être les continuateurs. Partager ces valeurs, c'est s'engager à tout donner pour le club et ne jamais rien lâcher. Nous sommes la #CBFAMILY et devons transmettre la passion qui nous anime.

« Connaître ces valeurs, c'est respecter l'esprit de Cholet Basket »

AUDACE

Qui, lors de la création du club en 1975, aurait parié sur le fait que CB rejoindrait l'élite du basket français, 12 ans plus tard seulement ? Qui en 2010, l'année du titre de champion de France Pro A, aurait fait de Cholet Basket le favori de la saison ? Assurément pas grand monde.

Si le club a obtenu cette reconnaissance, c'est grâce à son ambition. Aujourd'hui encore, joueurs, entraîneurs et dirigeants sont les garants de cette tradition.

« NOTRE CLUB NE S'EST PAS FAIT EN UN JOUR, IL DOIT SA RÉUSSITE À SA FACULTÉ D'OSER, D'ENTREPRENDRE, D'ÉVOLUER ET DE S'ADAPTER FACE À LA CONCURRENCE ».

SOLIDARITÉ

Le Choletais, et plus largement les Mauges, représente un territoire à forte identité historique qui a directement dépeint sur les couleurs même du maillot de CB rouge et blanc, comme les couleurs du célèbre mouchoir de CHOLET.

Cet territoire ne s'est extirpé des crises qui ont jalonné son histoire que par un profond effort d'entraide et d'innovation, comme le prouve aujourd'hui la densité de son tissu économique et associatif, notamment sportif. La dimension humaine est une composante importante de l'ADN de CHOLET BASKET, souvent appelé « grande famille » par ses sympathisants.

« L'ESPRIT D'ÉQUIPE ET LA COHÉSION NOUS SONT INDISPENSABLES POUR TROUVER LA VOIE DU SUCCÈS ».

EXIGENCE

Progresser, innover et atteindre ses objectifs, le tout par le travail : tel est l'état d'esprit dominant dans les Mauges, dans le Choletais et à Cholet Basket. Joueurs, joueuses, entraîneurs, dirigeants et bénévoles s'inscrivent dans une véritable éthique de travail, où la réussite sportive et collective est le résultat d'un investissement personnel quotidien. L'apprentissage de l'exigence et de la rigueur dès le plus jeune âge est l'une des clés pour accéder au plus haut niveau.

« À CB, L'EXIGENCE C'EST RENONCER À LA FACILITÉ ET S'IMPOSER UN HAUT NIVEAU DE PERFORMANCE ».

HUMILITÉ

Valeur qui peut paraître surprenante pour un club de haut niveau. Mais à Cholet Basket, le club est la priorité ! Le respect, la modestie et l'adaptation de chacun sont des paramètres indispensables pour favoriser le collectif et permettre la convivialité. L'humilité n'interdit toutefois pas la fierté et l'ambition.

Faire preuve d'humilité, c'est pour un coach accepter de puiser dans l'expérience d'un entraîneur aîné et désirer transmettre un savoir-être et un savoir-faire.

C'est pour un joueur, consentir d'être à l'écoute de son coach, d'en accepter l'autorité et les décisions à l'entraînement comme en match.

C'est pour un supporter, soutenir le club à chaque instant, respecter les décisions du corps arbitral les soirs de match et du staff au quotidien.

« POUR QUE L'INTÉRÊT COLLECTIF PRIME SUR L'INTÉRÊT INDIVIDUEL, IL FAUT SAVOIR FAIRE PREUVE D'HUMILITÉ. À CB, LA SEULE « STAR » C'EST LE CLUB »

Cet été, Cholet Basket s'est doté d'un **nouveau logo créé par l'agence de communication Mediapilote**.

Ce nouveau logo officiel est avant tout **un nouveau contour à travers un BLASON, forme si emblématique dans le sport**. Il transmet toute sa **FORCE** à un **CLUB HISTORIQUE** de la Jeep® ÉLITE. CB va débiter sa 33ème saison consécutive au plus Haut Niveau, avec beaucoup d'ambition mais aussi d'**HUMILITÉ**. CB c'est le club de toute une **VILLE**, de tout un **TERRITOIRE** ancré dans le paysage du Basket et du Sport Français.

Au sommet de l'emblème, domine **le ballon qui nous fait passer par toutes les émotions**. Nous retrouvons **nos couleurs, Rouge & Blanc**, si précieuses, sans oublier nos racines : **la date de fondation du club en 1975**, dans un environnement passionné. Il en fallait de l'**AUDACE** pour repartir au niveau Départemental alors que vous êtes à la porte de l'Élite, que le Président Fondateur en soit remercié !

À sa base, **l'ÉTOILE** qui nous rappelle, pour les nombreux amoureux de CB, cette formidable aventure de **tout un peuple qui a envahi Bercy en 2010**. Nous rêvons tous d'un nouveau titre.

Avec ce nouveau blason, **CHOLET BASKET souhaite s'inscrire dans la durée à travers une EXIGENCE et une SOLIDARITÉ de tous les instants**, autour d'un emblème facilement déclinable à toutes les composantes du club : de son ASSOCIATION dynamique à sa prestigieuse ACADEMIE GAUTIER CHOLET BASKET.



HISTORIQUE



Le basket à Cholet existe depuis 1926, date de la création de la section basket du Club Omnisports Choletais de la Jeune France. Des responsables de cette section, sous la présidence de Michel LÉGER, voulant se donner les moyens de monter un jour en Nationale 1, décident de quitter, en juin 1975, la Jeune France. Ainsi naît CHOLET BASKET.

Né le 25 juin 1975, CHOLET BASKET, mené par Yves OGER, emblématique entraîneur de la Jeune France, débute son aventure en Championnat des Réserves Nationales. Cette toute première équipe est d'une grande mixité, comptant dans ses rangs le jeune espoir de la Jeune France, Laurent BITEAU. La saison s'achève sur un bilan plutôt positif, mais une mauvaise nouvelle vient ternir cette première saison : CB devra repartir, la saison suivante en Excellence Départementale et gravir tous les échelons. La volonté des dirigeants sera plus forte que la déception, et l'objectif est clairement défini : atteindre la Nationale 1.

C'est lors de la saison 1976/77 qu'il faudra retrousser ses manches pour se donner les moyens d'accéder à la Nationale 1. Yves LESUR, pilier de la Jeune France, vient prêter main forte à l'équipe fanion de CHOLET BASKET. Cette même année est créé un feuillet appelé 100 points, car CHOLET BASKET marque régulièrement plus de 100 points dans ses rencontres, possédant une équipe surdimensionnée pour ce niveau. En 1977/78, les Rouges et Blancs évoluent au plus haut niveau départemental, l'Excellence Départementale. L'équipe du Président Michel LÉGER se renforce avec deux joueurs : Alain BAUDRY, ancien joueur de la Jeune France, et Thierry CHEVRIER, cadet et originaire de Trémont. 1978/79 est une grande première pour le basketball français et pour le club des Mauges : Michel LÉGER, pour la montée au niveau régional, fait appel à Denis CALZONETTI, entraîneur américain et frère du célèbre joueur nantais, Carmine CALZONETTI. Une chose qui ne s'est jamais vue jusqu'alors.

Lors de la saison 1979/80, les Rouges et Blancs montent au plus haut niveau régional, l'Excellence Régionale. Jacques LESUR, frère d'Yves LESUR, vient compléter les rangs, Denis CALZONETTI poursuit une deuxième saison à CB. L'équipe fanion enregistre lors de cette saison ses deux premières défaites face à ses voisins de Bégrolles en Mauges (66-70 et 75-57) dans des matches à couteaux tirés et dans une ambiance indescriptible. CHOLET BASKET terminera Champion Régional à l'issue de la saison et monte en Nationale 4. Pour la

saison 1980/81, l'équipe sera construite autour des joueurs auteurs de la montée : les frères LESUR, Laurent BITEAU, Thierry CHEVRIER et Alain BAUDRY. Un joueur transfuge de la Vaillante d'Angers, Momir ZAGORAC, viendra épauler le groupe. Yves LESUR prend les rênes de l'équipe en tant que joueur-entraîneur, aidé par Joël BAUDRY, frère d'Alain : une combinaison gagnante, qui fera de nouveau monter l'équipe au bout de la saison en Nationale 3.

Dès la saison 1981-1982, le Président Michel LÉGER recrute le Challandais Jean-Jacques KERIQUEL, ainsi que l'Américain, James SARNO. L'équipe, largement remaniée, connaît un coup d'arrêt en n'accédant pas à la Nationale 2, en chutant dans un match décisif dans la salle des Aubrais. Il faut attendre la saison 1982/83 et l'arrivée de Nicky WHITE, en remplacement de James SARNO, pour que CHOLET BASKET retrouve le niveau quitté lors de la scission avec la Jeune France en 1974/75, à savoir la Nationale 2. C'est lors d'un derby contre son voisin de La Séguinière, remporté par deux fois par CHOLET BASKET, que les Rouges et Blancs deviendront le premier club du Maine-et-Loire au plus haut niveau.

Toujours sous la houlette de Jean-Jacques KERIQUEL pour la saison 1983/84, CB, alors en Nationale 2, évolue dans une salle totalement acquise à sa cause. Pour cette nouvelle saison, deux nouveaux joueurs, en la personne de Maurice BRANGEON et Eric GIRARD, viennent renforcer l'effectif où seuls sont restés les acteurs des premières saisons de CB, Laurent BITEAU et Thierry CHEVRIER. Le Président Michel LÉGER mise sur un joueur d'un grand talent, Rudy JACKSON, au tempérament bien trempé, ainsi que Thierry LIAUD. Le trio LIAUD-JACKSON-CHEVRIER seront les trois snipers de l'attaque choletaise. La salle Du Bellay devient un véritable chaudron, où les billets s'arrachent. C'est au bout du suspense, à Rennes, que CB obtiendra son maintien en Nationale 2, dans une salle avec plus de 300 supporters ayant accompagné l'équipe.

En 1984/85, pour sa deuxième campagne en Nationale 2, CB voit arriver Patrick ZAMOUR et Jim GRADY, en remplacement de Rudy JACKSON. CB devra faire face à de nombreux pépins physiques qui empêcheront la montée en Nationale 1.

GAURIAU
ENTREPRISE

Acteur régional de premier plan

- Electricité Industrielle et Tertiaire • Tableautier Intégrateur
- Process Industriel et Automatismes

ZAC de l'Ecuyère – Square de l'Epiau – BP 10324 – 49303 CHOLET CEDEX
Tél. : 02 41 46 89 80 – Fax : 02 41 62 24 23 – Email : gauriau@gauriau-entreprise.fr
www.gauriau-entreprise.fr

CHOLET BASKET croisera sur sa route **Tony PARKER SENIOR**, qui évoluait sous les couleurs de DENAIN. Le Président LÉGER souhaitant se donner les moyens de ses ambitions effectue, pour **la saison 1985/86**, un changement sur le banc choletais : **Tom BECKER, entraîneur américain, remplace Jean-Jacques KERIQUEL**. L'expérimenté **Lindsay HAIRSTON** et le jeune universitaire **Michael PAYNE** rejoignent les rangs. Dans une salle Du Bellay totalement acquise à la cause choletaise, CHOLET BASKET obtient la montée tant attendue en Nationale 1 et **le titre de Champion de France contre NICE**.

Lors de la saison 1986/87, les instances fédérales effectuent un total remaniement du format du championnat en souhaitant le professionnaliser. Ce sont les prémices de la création de la Nationale 1A et de son antichambre, la Nationale 1B. C'est donc une saison charnière pour le club des Mauges qui doit désormais se professionnaliser. CHOLET BASKET dispute alors ses matchs dans l'espace jaune, aménagé dans La Meilleraie, en attendant une nouvelle salle. De l'équipe de la montée, il ne restera plus que **Thierry CHEVRIER, Maurice BRANGEON, Éric GIRARD**, et les deux américains **Nicky WHITE et Lindsay HAIRSTON**. La saison se révèle semée d'embûches, notamment avec la volte-face, fin octobre, **entre Tom BECKER puis Laurent BUFFARD**, pour quelques jours. Divisé en trois poules, le championnat se constitue de deux phases : une première au cours de laquelle CB se classe cinquième de sa poule, et est donc reversé dans la poule basse de l'Elite. Le soleil apparaît en décembre 1986, avec l'arrivée du **futur célèbre « Lévrier des Mauges », Graylin WARNER**, qui marquera de son empreinte le basket choletais et des Mauges. Les joueurs de Tom BECKER font une deuxième phase des plus exemplaires, se classant troisième de la poule basse. Une place qui leur assure non seulement une montée en Nationale 1A, mais aussi de disputer les play-offs. **Le rêve est devenu réalité : CHOLET BASKET est dans l'élite du Basket Français**.

La saison 1987/88 est celle de l'inauguration au plus Haut Niveau pour le club de Michel LEGER, avec un nouvel entraîneur aux commandes : **Jean GALLE, entraîneur de l'Équipe de France**. CB enregistre également les signatures du prometteur **Valéry DEMORY**, de l'expérimenté **Didier DOBBELS et des intérieurs Maguette N'DOYE et Kenny AUSTIN**. Apparaît aussi dans cette nouvelle équipe **Antoine RIGAUDEAU**. Malgré sa position d'outsider, CB, qui évolue pour la première fois dans son nouvel écrin, La Meilleraie, déjoue tous les pronostics, au point d'être sacré Champion d'Automne. CB participera au Tournoi des AS et s'inclinera en finale face au CSP LIMOGES. Finalement, le titre

lui échappe face au grand CSP LIMOGES de Stéphane OSTROWSKI, Richard DACOURY, Jacques MONCLAR et Gregor BEUGNOT. C'est donc une totale réussite pour cette première saison au plus haut niveau du basket français. Pour compléter ce parcours exceptionnel, CB se qualifie pour la Coupe des Coupes, une grande première pour le basket choletais, **qui pourra compter sur le soutien de l'entreprise familiale BRIOCHE PASQUIER**, qui apparaît sur les maillots officiels du club.

Dans la continuité de la saison 1987/88, **la saison 1988/89** voit arriver le gentleman **Patrick CHAM et Philippe HERVÉ**, qui remplacera Bruno RUIZ. CB confirme sa position de « cador » du championnat français en s'installant dans le haut du classement de Nationale 1A et en participant aux play-offs. De nouveau qualifié pour Le Tournoi des AS et finaliste malheureux face à MULHOUSE, CB manque de peu le trophée, se faisant crucifié par Ron DAVIS dans les derniers instants. Sur le plan Européen, après un tour préliminaire face aux Hollandais de WEERT, CHOLET BASKET se qualifie pour une phase de poules qui l'opposera au **Real MADRID de Drazen PETROVIC, mais aussi au CASERTE d'Oscar SCHMIDT et au club israélien de GALIL ELYON**. Et c'est bien CB qui crée la surprise **en battant le grand Real MADRID** sur le score de 95 à 85, dans une Meilleraie bouillante et survoltée, ainsi que CASERTE. **Thierry CHEVRIER, qui aura été de toute l'aventure de cette montée, foulera le parquet face à CASERTE et terminera son parcours avec CHOLET BASKET après douze saisons de bons et loyaux services, de la départementale à la Coupe d'Europe**. De nombreuses têtes quitteront CHOLET BASKET après cette très belle saison. Un nouveau projet, avec des hommes différents, verra le jour.

La saison 1989/90 voit arriver un nouvel entraîneur : **Jean-Paul REBATET**, qui tourne son regard vers la jeunesse et la formation de CHOLET BASKET. Et mise notamment sur deux gros potentiels : **Antoine RIGAUDEAU et Jim BILBA**, qui faisaient déjà des apparitions remarquées parmi les professionnels. Concernant les joueurs plus expérimentés, un nouvel Américain, John DEVEREAUX, et Stéphane LAUVERGNE, intègrent l'effectif. A nouveau, CB confirme sa bonne place dans le championnat, en ne concédant que 9 défaites pour 25 victoires. Qualifié pour les play-offs, le club s'arrête de nouveau en demi-finale, cette fois-ci face à ANTIBES. Signe de sa progression, les Rouges et Blancs se développent sur le plan Européen, atteignant les quarts de finale de la Coupe KORAC. Ils perdent face à PESARO, et l'aventure s'arrête donc à ce stade. Au Tournoi des AS, auquel CHOLET BASKET participe pour la troisième année consécutive, Jean-Paul REBATET et son groupe s'inclinent face à l'inévitable LIMOGES CSP.

© E. LIZAMBARD

VINS REMY LIBOUREAU

« Les Chais du Château »

www.vins-remy-liboureau.fr

Tél. 02 51 61 71 72 - Fax 02 51 91 96 27
Avenue de la Sèvre 85700 SAINT MESMIN

Sites secondaires

Tél. 02 51 37 00 80 - Fax 02 51 47 95 66
ZI des Blussières Nord 85190 AIZENAY

Tél. 05 46 66 98 67 - Fax 05 46 35 10 90
ZA Corne Neuve 17139 DOMPIERRE SUR MER



DISTRIBUTEUR DE TOUTES BOISSONS
Vins, Bières, Cafés, Brasserie, Eaux, Alcools
Spécialiste en Vins - Conseils, Animations et Formations
CHR, Collectivités, Associations Sportives et Manifestations Festives

LIVRAISONS ET SERVICES
Vendée, Loire Atlantique, Deux Sèvres, Sud Maine et Loire, Charente-Maritime

C10, Fournisseur de toutes les boissons



www.c10.fr



HISTORIQUE



La saison 1990/91 sonne encore une fois comme une réussite pour le club des Mauges, qui termine à la deuxième place de la saison régulière, avec son **pivot de renom Félix COURTINARD**, se qualifie pour les play-offs mais échoue en quarts de finales face au PARIS RACING CLUB d'Hervé DUBUISSON. Grande première dans le sport français : **BRIOCHE PASQUIER devient propriétaire du club et associe son produit, PITCH, à l'identité du club, qui s'appellera donc PITCH CHOLET BASKET**. Sur le plan européen, l'histoire est plus belle : CHOLET BASKET se retrouve dans le groupe de MOSCOU, l'AS OVAR et le Knorr BOLOGNE, vainqueur de l'édition précédente. Si certains matchs sont des formalités, d'autres moins, comme celui contre MOSCOU à La Meilleraie (78-95). Les Rouges et Blancs réalisent tout de même un exploit, et pas des moindres : **celui de battre le fameux club de MOSCOU en terre russe, avec un écart de 21 points (88-109)**. CB finit alors deuxième de sa poule, et s'envole pour le carré final où il se fera éliminer en demi-finale par le club de SARAGOSSE, en deux manches sèches (105-95 et 90-79). **CHOLET BASKET rejoint alors le cercle très fermé des clubs français ayant participé à une demi-finale de Coupe Européenne.**

Les rênes de l'équipe sont confiées à **Laurent BUFFARD lors de la saison 1991/92**, et Bertrand VAN BUTSELE, aux 15 sélections en Équipe de France, vient compléter l'effectif. Cette saison sera aussi celle de l'explosion de **Bruno COQUERAN**, qui devient une rotation de choix pour le coach. A nouveau dans le haut du classement de Pro A, le club décroche aussi un record d'invincibilité à domicile de 22 matches. Pour les play-offs, le club retrouve l'équipe de PAU-ORTHEZ en demi-finale, après s'être débarrassé de VILLEURBANNE. Si le match aller est de bon augure, les Palois font preuve d'une adresse écœurante lors du match retour, pour finalement éliminer le club des Mauges lors de la belle à La Meilleraie. Participant de nouveau à la Coupe KORAC, CB s'incline en quart de finale malgré une belle victoire face au Messagero ROME.

La saison 1992/93 verra les hommes de Laurent BUFFARD descendre de quelques places au classement du championnat français, terminant à la 5^{ème} place de la saison régulière, et se faisant sortir des play-offs dès les huitièmes de finale. En cause : l'ossature de l'effectif de la saison précédente, **notamment Jim BILBA**, parti pour le CSP LIMOGES, s'en est allée vers de nouveaux horizons, remplacée par **Curtis KITCHEN**, Américain passé par les SuperSonics de SEATTLE, **Bruno LEJEUNE** ou encore **Randy ALLEN**, en provenance des Kings de SACRAMENTO. La Semaine des AS, qui remplace le Tournoi des AS, voit encore CB finir finaliste malheureux face à PAU. Tombé dans une poule européenne relevée, CHOLET BASKET quitte le terrain dès la phase de poule.

La saison 1993/94 redonnera des couleurs au club des Mauges au niveau

national, qui s'installera très rapidement à la première place du classement et sera **même sacré Champion d'Automne**. Troisième de la saison régulière, Laurent BUFFARD et son équipe, dont la majorité des joueurs viennent de celle de la saison passée, à l'exception de quelques pépites comme **Mike JONES**, auteur de 32 points contre SOFIA, ou **Winston CRITE**, joueur prometteur, ont bien l'intention d'accéder à la demi-finale, mais se font sortir par des Parisiens encore plus déterminés. La Coupe des Coupes est également une réussite ; après avoir disposé assez facilement de la phase de poule, CHOLET BASKET se retrouve opposé à VITORIA dans une demi-finale haletante, qui se jouera en trois matches. Le premier match est remporté par CB en terre espagnole, mais le club s'inclinera à deux reprises à La Meilleraie. CB est face à ses regrets : une déception énorme, car la finale leur tendait les bras.

Lors de **la saison 1994/95**, le CB signe une quatrième place de saison régulière, et se fait sortir des play-offs en demi-finale face à ANTIBES. Cette saison amène aussi le retour de **Valéry DEMORY** dans les Mauges, et l'arrivée de deux Américains, **Tellis FRANCK**, Champion d'Italie avec une certaine équipe de CASERTE, et **Dennis HOPSON**, Champion NBA avec Jordan et les Chicago BULLS de 1991. Sur la scène européenne, le club s'incline dès les phases de poule avec deux victoires pour quatre défaites. Une saison au goût amer ; malgré des efforts financiers importants de la part du partenaire emblématique BRIOCHE PASQUIER, les résultats ne seront pas à la hauteur des ambitions du club. En juin 1995, pour les 20 ans du club, une grande page se tourne : le **Président Michel LÉGER** quitte ses fonctions et est remplacé par **Louis-Marie PASQUIER** de la société BRIOCHE PASQUIER. C'est aussi la fin de l'aventure sur le banc pour **Laurent BUFFARD**. **Antoine RIGAudeau**, quant à lui, s'envole pour PAU-ORTHEZ.

La saison 1995/96, c'est **Alain THINET** qui prend les rênes de l'équipe. Mais après une préparation prometteuse, le début de championnat est difficile avec une seule victoire en 7 journées. CB se fait éliminer dès les huitièmes de finale de Coupe KORAC. **Alain THINET** ne fera que quelques matches avant que le nouveau Président, **Louis-Marie PASQUIER**, ne rappelle **Jean GALLE**. Minée par les blessures, l'équipe, constituée entre autres du **célèbre Stéphane OSTROWSKI**, est inconstante et termine à la 13^{ème} place de la saison régulière de Nationale 1A. Une déception énorme pour son public, ses partenaires et tout l'environnement choletais au vu de cette équipe taillée pour le titre.

Éric GIRARD prend les commandes **la saison suivante**, avec un effectif remanié : seuls quatre joueurs – **Valéry DEMORY**, **Bruno COQUERAN**, **Stéphane OSTROWSKI**, et **Sylvain DELORME**, sont conservés. Le club enregistre l'arrivée de **Paul FORTIER**, une assurance pour le club, et **Gerald MADKINS**,



 Nouvelle Audi Q3 Sportback

Audi Cholet
Boulevard Jean Rouyer - ZA du Cormier - 0241494900

 JEAN ROUYER AUTOMOBILES

un Américain au fort potentiel. Les joueurs signent une 5^e place au classement général. Les play-offs s'arrêtent en quart de finale face à VILLEURBANNE.

Petit à petit, CB remonte dans ses « standards » : une troisième place au championnat français, sorti en demi-finale des play-offs face à PAU et en demi de Coupe KORAC. Mais surtout, **cette saison 1997/98**, qui lance dans le grand bain des joueurs comme **Cyril AKPOMEDAH**, et fait la part belle aux frasques des Américains **Skeeter HENRY** et **Micheal Ray RICHARDSON**, est la saison du premier titre de CHOLET BASKET : **un titre de Coupe de France, remporté face à LEVALLOIS (95-54), club de Pro B, aux côtés d'un nouveau Président, Jean-Michel LAMBERT.**



Coupe de France 1998

Un exploit réitéré dès la saison suivante (98/99), face à Strasbourg (85-70), alors en Pro B, avec une équipe rajeunie : **Fabien DUBOS (21 ans), Éric MICOUD (25 ans) et Cédric FERCHAUD** ont tous les trois rejoint les rangs des Rouges et Blancs. La Coupe SAPORTA permet également au CB de fêter son 100^{ème} match européen, mais les hommes d'**Éric GIRARD** se font éliminer dès les 8^{èmes} de finale face aux Slovènes de LASKO. L'aventure française s'arrête en quarts de finale face au rival historique, LE MANS. CHOLET BASKET obtient alors un ticket pour disputer la FIBA EuroLigue.



Coupe de France 1999

Pour cette première saison en EuroLigue, en 1999/2000, Éric GIRARD et son équipe, à laquelle s'intègrent les Espoirs **Olivier BARDET** et **Claude MARQUIS**, se font éliminer dès la phase de poules, malgré tout son talent et **l'exploit d'avoir battu le PANATHINAÏKOS ATHENES (81-68)**. Au niveau national, CHOLET BASKET se fait éliminer dès les quarts de finale des play-offs.

La saison 2000/01 est celle de la reconstruction, avec un effectif largement remanié dont il ne reste plus qu'**Éric MICOUD** et les jeunes Espoirs. Les hommes d'**Éric GIRARD** se classent 9^e de la saison régulière, et quitte la scène européenne dès le tour préliminaire face à la modeste équipe Belge de BREE, en match aller-retour. CB l'emporte 79-77 en match aller en Belgique, mais perd à domicile 82-94 lors du retour, dans une salle qui n'en croyait pas ses yeux.

Savo VUCEVIC arrive pour **le début de saison 2001/02**. Après un début de saison très compliquée, **Scotter BARRY**, fils du légendaire joueur NBA Rick

BARRY, arrive en février au chevet d'une équipe en difficulté. En cours de saison, **Jacky PÉRIGOIS, assistant**, laissera sa place à **Jean-François MARTIN**. CHOLET BASKET remonte alors avec une troisième place, et la bagatelle de 13 victoires consécutives à la suite de l'arrivée de Scooter BARRY, lors de la saison régulière, avant de quitter la compétition en demi-finale des play-offs.

Jean-François MARTIN remplace **Savo VUCEVIC** pour **la saison 2002/03**, avant d'être lui-même remplacé par **Olivier GARRY** en Mars 2003. Côté joueurs, **Jim BILBA** signe son grand retour dans son club formateur, tandis que le reste des joueurs de la saison passée est conservé. Les play-offs se terminent en quarts de finale pour CB, la Semaine des AS s'arrêtant en demi-finale face à PAU. Sur le plan européen, la coupe ULEB ne réussit pas à l'équipe des Mauges, qui s'arrête après la phase de poules. A la fin de la saison, **Rémy DELPON, directeur général du club, laisse sa place à Thierry CHEVRIER, quand Jean-Michel LAMBERT est également remplacé par un nouveau Président, Patrick CHIRON.**

La saison 2003/04 CB doit faire face à des difficultés financières liées au passé. Le retour de **Cyril AKPOMEDAH**, et la montée en puissance de l'Espoir **Mickaël GELABALE**, complété par **Raphaël DESROSES**, pour sa première saison professionnelle, met un peu de baume au cœur des dirigeants. **Erman KUNTER** prend en main l'équipe professionnelle, et fait venir **Terrell LYDAY**, qui évoluait avec lui à GALATASARAY la saison passée. Les Choletais terminent quatrièmes de la saison régulière avec des joueurs quasiment tous issus du Centre de Formation, mais se font éliminer par GRAVELINES dès l'entrée dans les play-offs. L'aventure européenne s'arrête de nouveau en phase de poules. **Ruddy NELHOMME, lors de la saison 2004/05**, prend la suite d'**Erman KUNTER**, qui, fort de cette belle saison 2003/04, a été sollicité par l'ASVEL. Éliminés dès le tour préliminaire des play-offs, CB termine finaliste de Coupe de France contre GRAVELINES à Bercy (91-79) avec un Américain **Jimmal BALL**, et une équipe composée des produits du panier choletais. Une métamorphose a été opérée en janvier avec l'arrivée de **Ryan ROBERTSON**. Les Choletais se font aussi sortir en huitièmes de finale de la Coupe ULEB.

2005/06 est une saison de transition, au cours de laquelle le club quittera l'Eurocup en phase de poules, mais accèdera aux quarts de finale de play-offs. **Claude MARQUIS, Lamayn WILSON et Jim BILBA** tiennent la maison choletaise, **les deux premiers étant sélectionnés pour le All-Star Game de Noël.**

2006/07 voit **Jim BILBA** prendre sa retraite après plus de 20 ans au plus haut niveau, et **Erman KUNTER** revenir sur le banc de CB après que **Ruddy NELHOMME** ait été remercié. C'est aussi la saison de lancement dans le grand bain pour **Nando DE COLO**, qui émerge notamment dans la deuxième partie de saison, aux côtés de **Steed TCHICAMBOUD** ou encore **JK EDWARDS**. A Noël, trois joueurs étrangers quittent le club et c'est **Nando DE COLO et Steed TCHICAMBOUD** qui profitent pleinement de ces réajustements. Le club se qualifie pour les play-offs, mais tombe sur une équipe de Roanne en très grande forme, qui les éliminera en deux matchs (68-60 et 74-60).

La saison 2007/08 voit un nouveau titre s'ajouter au palmarès de CB, : celui de la **Semaine des AS**, qui a souvent échappé de peu au club. Porté par les Français **Nando DE COLO, MVP de cette compétition, Rodrigue BEAUBOIS, Claude MARQUIS, Steed TCHICAMBOUD** et les étrangers **Justin DOELLMAN et Alan WIGGINS**, CB, après avoir éliminé ROANNE et l'ASVEL, remportent le titre face à VICHY. Les hommes d'**Erman KUNTER** s'inclinent en quarts de finale de championnat, en finale de Coupe de France à Bercy contre l'ASVEL (86-76), et en première phase de poule d'Eurocup.



Semaine des As 2008



HISTORIQUE



Si la saison 2008/09 voit le collectif, étoffé par de grands noms comme **Randal FALKER** et **Alan WIGGINS**, et toujours mené par Erman KUNTER, terminer à la 9^{ème} place de ProA, elle est une réussite sur la scène Européenne, avec une place de finaliste de l'EuroChallenge contre le VIRTUS BOLOGNE, une défaite amère dans sa salle après un dernier tir de **Nando DE COLO** qui laissera beaucoup de regrets au Choletais. Le staff aura longtemps ruminé ce dernier tir sur lequel on pensait qu'il y aurait pu avoir faute. Sur le plan individuel, deux joueurs issus de la formation Choletaise, **Rodrigue BEAUBOIS** et **Nando DE COLO**, sont draftés respectivement au premier tour (25^e position) par les Mavericks de Dallas et au deuxième tour (53^e position) par les Spurs de San Antonio.

Champion de France Pro A 2010



La saison 2009/10 est celle de la consécration sur le plan français : CHOLET BASKET, avec son entraîneur Erman KUNTER, deviennent CHAMPIONS DE FRANCE, à Paris Bercy, face à son rival historique, LE MANS, devant plus de 3 500 supporters survoltés et vêtus de rouge (81-65). Kévin SERAPHIN est drafté au 1^{er} tour (17^e position) par les Chicago Bulls. Mickael GELABALE fait son retour dans les Mauges, accompagné d'Antwane ROBINSON, Marcellus SOMMERVILLE ou encore d'Arvydas EITUTAVICIUS, sans oublier Fabien CAUSEUR, Samuel MEJIA, MVP de la compétition, et John LINEHAN. Dans les autres compétitions, CB se fait éliminer en quarts de finale de la Semaine des AS et en phase de poule de l'Eurocup. Mais qu'importe, le titre est là.

La saison 2010/11 voit de nouveau le club des Mauges, mené notamment par DeMarcus NELSON et Vule AVDALOVIC, terminer à la première place de la saison régulière, mais échoue en finale face à NANCY (76-74) sur un panier de son ancien meneur John LINEHAN. En Euroleague, le parcours s'arrête aux portes du Top 16 avec une victoire de prestige contre le FENERBAHCE ISTANBUL à la Meilleraie. C'est l'équipe de RYTAS qui éliminera l'équipe de CB, Sarunas JASEKEVICIUS se transformant en bourreau des Choletais, pour qui le chemin s'arrêtera en Lituanie.

L'infirmerie se remplit dès le début de la saison 2011/12, l'effectif est donc reconstruit autour de Fabien CAUSEUR, Randal FALKER et Romain DUPORT. Erman KUNTER mise aussi sur l'espoir prometteur Rudy GOBERT. Le club se faire sortir en demi-finale des play-offs contre Le Mans, et en quarts de finale de la Semaine des AS contre NANCY (78-74). La Coupe de France s'arrête sur une défaite amère en terre bourguignonne, à Chalon-sur-Saône (79-83).

Une page se tourne lors de la saison 2012/13 : Erman KUNTER s'en va, Jean-Manuel SOUSA prend les rênes d'une équipe remaniée, qui compte désormais dans ses rangs le vif AJ SLAUGHTER, qui sera toutefois opéré de l'appendicite, un pépin qui perturbera la première partie de saison. Les expérimentés Karim SOUCHU et Marcus GOREE, ainsi que Rudy GOBERT feront le bonheur du parquet de La Meilleraie. CB terminera à la 10^e place de la saison régulière, battu au point-à-point pour les play-offs sur le terrain de DIJON, et sortira de l'EuroCup dès la phase de poules. CHOLET BASKET se félicite de la draft de Rudy GOBERT, 5^e joueur à rejoindre la NBA en étant sélectionné au 1^{er} tour (27^e position) par les Denver Nuggets, et de suite échangé à UTAH JAZZ.

En 2013/14, CB fait de nouveau preuve d'inconstance : premier de sa poule en EuroChallenge, l'équipe, qui est quasiment repartie d'une page blanche en termes d'effectif, conservant uniquement Rudy JOMBY, et s'attachant les services du très bon John COX, est irrégulière en championnat. Jean-Manuel SOUSA laisse alors sa place, à Noël, au revenant Laurent BUFFARD, qui va tenter de redresser la barre. Treizième de la saison régulière, le club compte bien sur la saison suivante pour se rattraper. Ce qui devait être la saison du renouveau, ne sera « que » celle du maintien en Pro A. Et ça n'est pas une mince affaire.

L'exercice 2014/15, CB l'aura correctement débuté, avec ses joueurs Jonathan ROUSSELLE, Zachery PEACOCK ou encore Kevin JONES et Nick MINNERATH, tout comme il l'a convenablement achevé. Entre les deux, il y eut des déceptions, des incertitudes, des imprévus. Au final, l'essentiel est là : l'assurance de vivre une 29^{ème} saison en Pro A.

a3multimedia
Tél. 02.52.45.00.20
www.a3multimedia.com
CHOLET

- Traçabilité, identification codes barres et RFID
- Solutions informatiques Mobiles
- Développements spécifiques
- Matériel : Terminaux, pda, imprimantes et lecteurs codes barres, matériel d'étiquetage, tablettes, wi-fi...
- Consommables : Etiquettes techniques, rubans transfert, badges, tags rfid...
- Informatique & réseaux



En fin de contrat, **Laurent BUFFARD** se voit accorder les faveurs des dirigeants pour une saison supplémentaire. Mais son équipe **2015/16**, après avoir gagné ses deux premiers matches de Championnat, va enchaîner 8 revers consécutifs. Ces résultats vont entraîner le départ du coach choletais fin novembre. Il sera remplacé par son assistant : **Jérôme NAVIER**. La fin de l'année 2015 va être décidément mouvementée avec la démission du **Président Patrick CHIRON**, qui met un terme à un mandat de plus de 12 saisons. **Didier BARRÉ**, administrateur du club depuis autant d'années, prend les rênes de CB. L'arrivée du talentueux meneur **DaShaun WOOD**, en début d'année 2016, va permettre à CB de gagner les matches nécessaires pour assurer le maintien. Les Choletais terminent à la 15^e place du Championnat et pourront fêter la saison prochaine leurs 30 ans en Pro A.

Un nouveau coach, **Philippe HERVÉ**, rompu aux joutes de la Pro A, un effectif teinté d'expérience et taillé pour une mission : inverser la spirale négative qui, depuis plusieurs saisons, conduit doucement CB vers les bas-fonds de la Pro A. Tel fut le dessein choletais à l'aube **de la saison 2016/17**. Au final, mission accomplie ! Même si rien ne le fut avec aisance et facilité. Mais l'essentiel fut là, à travers également les confirmations d'un **Jonathan ROUSSELLE**, ou les promesses d'avenir d'un **Jerry BOUTSIELE**. Qu'on se le dise : CB n'aura, pour la 5^e saison de rang, pas eu l'honneur de (re)goûter aux Play-offs. C'est un fait. Mais en renouant avec une identité de jeu, et en participant à l'émergence de nouveaux talents, parmi lesquels **Abdoulaye N'NDOYE**, et bientôt **Killian HAYES**, CB s'est réconcilié avec son présent, et s'est par la même occasion assuré un avenir. Et quel avenir ! Le premier nommé n'a pas seulement goûté à ses premières missions (souvent défensives) en Pro A, il a signé un été en bleu fort concluant, lui-même gage de promesses. Le second, plus gargantuesque

encore, a compilé les titres et les distinctions personnelles, façon en veux-tu, en voilà. Pour positiver, il est nécessaire de voir clair d'abord, et de voir loin ensuite. Voilà un luxe dont CB peut encore s'enorgueillir.

Une nouvelle fois, l'essentiel est sauf. Bien loin des lumières qui l'ont mené jusqu'aux cimes européennes au début de la décennie, CHOLET BASKET continue de renouveler inlassablement son bail en Jeep® ELITE.

L'exercice 2017/18 n'aura été ni le moins anxiogène, ni le plus agréable à suivre, sans doute. CHOLET a pourtant eu le mérite d'y associer un clin d'œil dont il ne se fendait plus depuis 2012 : **en renouant avec la Disneyland Paris Leaders Cup**, CB a montré qu'avec un budget modeste, le Top 8 demeurait accessible. Au moins un temps. La 2^e partie de saison, elle, aura davantage servi à afficher les carences majeures, que CHOLET aura entraîné toute la saison : des 3^e quarts-temps souvent manqués, et des trous d'air fréquents. Au point de ne valider un maintien que lors de l'avant-dernière journée, à HYERES-TOULON.

Ce 32^e exercice dans l'élite du basket français fut tout sauf tranquille pour CHOLET BASKET, qui a vu **Didier BARRÉ céder sa place à Jérôme MÉRIGNAC**, nouveau Président du club. Après un début de saison très compliqué (2 victoires en 11 matches), **Régis BOISSIÉ fut remplacé par Erman KUNTER** à la tête de l'équipe. Un changement auquel se sont ajoutés des ajustements d'effectif avec les arrivées de **Frank HASSELL et London PERRANTES**. CHOLET BASKET parvint à inverser la tendance et à assurer son maintien dans les dernières journées de championnat après des victoires à domicile face à LE PORTEL et FOS-SUR-MER, dans une ambiance extraordinaire. Une belle promesse pour l'avenir... En attendant, pour cette nouvelle saison, est attendu un nouveau rebond !

SAISON	SAISON REGULIERE	PLAY-OFFS	COUPE DE FRANCE	AS	COUPE D'EUROPE	
87/88	3 ^{ème}	Finaliste		Finaliste	-	
88/89	2 ^{ème}	½ Finaliste		Finaliste	Coupe des Coupes : Éliminé après la phase de poule	
89/90	3 ^{ème}	½ Finaliste		Finaliste	Coupe Korac : ¼ Finaliste	
90/91	2 ^{ème}	¼ Finaliste		½ Finaliste	Coupe des Coupes : ½ Finaliste	
91/92	2 ^{ème}	½ Finaliste		½ Finaliste	Coupe Korac : ¼ Finaliste	
92/93	5 ^{ème}	1/8 Finaliste		Finaliste	Coupe des Coupes : Éliminé après la phase de poule	
93/94	3 ^{ème}	¼ Finaliste		Éliminé en 16 ^{ème}	Coupe des Coupes : ½ Finaliste	
94/95	4 ^{ème}	½ Finaliste	1/8 Finaliste	ARRÊT DE LA COMPÉTITION	Coupe Korac : Éliminé après la phase de poule	
95/96	13 ^{ème}	-	1/8 Finaliste		Coupe Korac : éliminé au 3 ^{ème} tour	
96/97	6 ^{ème}	¼ Finaliste	¼ Finaliste		-	
97/98	3 ^{ème}	½ Finaliste	VAINQUEUR		Coupe Korac : ½ Finaliste	
98/99	3 ^{ème}	¼ Finaliste			Coupe Saporta : 1/8 Finaliste	
99/00	4 ^{ème}	¼ Finaliste	1/8 Finaliste		Euroligue : Éliminé après la phase de poule	
00/01	9 ^{ème}	-	¼ Finaliste		Coupe Korac : éliminé au 2 ^{ème} tour	
01/02	3 ^{ème}	½ Finaliste	¼ Finaliste		-	
02/03	5 ^{ème}	¼ Finaliste	¼ Finaliste		½ Finaliste	Coupe Uleb : Éliminé après la phase de poule
03/04	4 ^{ème}	¼ Finaliste	¼ Finaliste		-	Coupe Uleb : Éliminé après la phase de poule
04/05	7 ^{ème}	Éliminé au tour préliminaire	Finaliste	-	Coupe Uleb : 1/8 Finaliste	
05/06	8 ^{ème}	¼ Finaliste	¼ Finaliste	-	Fiba Eurocup : Éliminé après la phase de poule	
06/07	7 ^{ème}	¼ Finaliste	¼ Finaliste	-	-	
07/08	8 ^{ème}	¼ Finaliste	Finaliste	VAINQUEUR	Fiba Eurocup : Éliminé après la phase de poule	
08/09	9 ^{ème}	-	1/8 Finaliste	-	EuroChallenge : FINALISTE contre la Virtus Bologne	
09/10	1^{er}	VAINQUEUR	Éliminé en 16 ^{ème}	¼ de Finaliste	Eurocup : Éliminé après la phase de poule	
10/11	1^{er}	Finaliste	1/8 Finaliste	¼ de Finaliste	Euroleague : Éliminé après la phase de poule	
11/12	8 ^{ème}	½ Finaliste	½ Finaliste	¼ de Finaliste	Eurocup : Éliminé après la phase de poule	
12/13	10 ^{ème}	-	1/8 Finaliste	-	Eurocup : Éliminé après la phase de poule	
13/14	13 ^{ème}	-	1/8 Finaliste	-	EuroChallenge : Éliminé au 2 ^{ème} tour	
14/15	14 ^{ème}	-	Éliminé en 16 ^{ème}	-	-	
15/16	15 ^{ème}	-	Éliminé en 32 ^{ème}	-	-	
16/17	11 ^{ème}	-	Éliminé en 16 ^{ème}	-	-	
17/18	15 ^{ème}	-	Éliminé en 16 ^{ème}	¼ de Finaliste	-	
18/19	15 ^{ème}	-	Éliminé en 32 ^{ème}	-	-	



CB EN CHIFFRES

COMPÉTITIONS DE CHOLET BASKET DEPUIS LA SAISON 1987/88

FRANCE

Compétition	MJ	Victoires	Défaites	% victoires
Championnat	988	567	421	57%
Play-Offs	84	37	47	44%
Coupe de France	71	47	24	66%
Tournoi des As	22	10	12	45%
Match des Champions	1	1	0	100%
Coupe Busnel	3	1	2	33%
Coupe de la Ligue	8	5	3	62%
TOTAL	1 177	668	509	57%

EUROPE

Compétition	MJ	Victoires	Défaites	% victoires
Euroleague	11	4	7	36%
Euroleague FIBA	16	3	13	19%
Saporta, Cpe des Cpes	63	35	28	56%
Coupe Korac	52	34	18	65%
Eurocup (Uleb Cup)	52	23	30	44%
FIBA Eurocup	14	5	9	36%
EuroChallenge	29	20	9	69%
TOTAL	237	124	114	52%

CUMUL DES MATCHES JOUÉS

TOTAL	JOUEURS	FRANCE	EUROPE
453	Bilba	376	77
383	Marquis	298	85
292	Rigaudeau	222	70
275	Jeanneau	224	51
271	John	206	65
232	Allinéi	174	58
226	Warner	187	39
216	Gautier	172	44
209	D. Hayes	159	50
194	Ferchaud	159	35

CUMUL DES POINTS MARQUÉS

TOTAL	JOUEURS	FRANCE	EUROPE
5629	Warner	4632	997
4247	Rigaudeau	3116	1131
3583	Marquis	2794	789
2964	Bilba	2438	526
2204	D. Hayes	1670	534
1997	Devereaux	1497	500
1943	Demory	1728	215
1840	Fortier	1471	369
1648	Gautier	1294	354
1590	Ferchaud	1346	244

Statistiques arrêtées au 30/06/2019.



**L'IMPRESSION
PETIT et GRAND FORMAT
CHOLET**



Carte de visite / Tampon
Entête de lettre...



Salon / Événementiel...



Dépliant / Plaquette
Catalogue...



Signalétique / Vitrine
Véhicule...



Affiche / Plan...



Graphisme



16 boulevard de la victoire
49300 CHOLET



02 41 56 02 02



copie-conforme49@wanadoo.fr



www.imprimerie-cholet.fr

Horaires d'ouverture : du lundi au vendredi de 8h00 à 12h00 et de 13h30 à 18h00

10 - Cholet Basket Guide Officiel

LES GRANDS NOMS DE CB

6 PRÉSIDENTS

1987/95 : Michel LÉGER
 1995/97 : Louis-Marie PASQUIER
 1997/2003 : Jean-Michel LAMBERT
 2003/15 : Patrick CHIRON
 Du 21/12/2015 au 30/06/19 :
 Didier BARRÉ
 2019/20 : Jérôme MÉRIGNAC

14 ENTRAÎNEURS

1987/89 : Jean GALLE
 1989/91 : Jean-Paul REBATET
 1991/95 : Laurent BUFFARD
 1995/96 : Alain THINET
 puis Jean GALLE
 1996/2001 : Eric GIRARD
 2001/02 : Savo VUCEVIC
 2002/03 : Jean-François MARTIN
 puis Olivier GARRY
 2003/04 : Erman KUNTER
 2004/06 : Ruddy NELHOMME
 2006/07 : Ruddy NELHOMME
 puis Erman KUNTER
 2007/11 : Erman KUNTER
 2012/13 : Jean-Manuel SOUSA
 2013/14 : Jean-Manuel SOUSA
 puis Laurent BUFFARD
 2014/15 : Laurent BUFFARD
 2014/16 : Laurent BUFFARD
 puis Jérôme NAVIER
 2016/18 : Philippe HERVÉ
 2018/19 : Régis BOISSIÉ
 puis Erman KUNTER
 2019/20 : ERMAN KUNTER

30 AMÉRICAINS

Le Top 10
 John DEVEREAUX
 Randal FALKER
 Skeeter HENRY
 Mike JONES
 John LINEHAN
 Terrell LYDAY
 Micheal Ray RICHARDSON
 Antywane ROBINSON
 AJ SLAUGHTER
 Graylin WARNER

Et aussi...

Kenny AUSTIN
 Jimmal BALL
 James BLACKWELL
 Patrick CHRISTOPHER
 John COX
 Winston CRITE
 Justin DOELLMAN
 Robert DOZIER
 JK EDWARDS
 Marcus GOREE
 Franck HASSELL
 Dennis HOPSON
 Lenzie HOWELL
 Kevin JONES
 DeMarcus NELSON
 Chandler PARSONS
 Marcellus SOMMERVILLE
 Tony STANLEY
 K'Zell WESSON
 Lamayn WILSON
 ...

30 AMÉRICAINS NATURALISÉS ET AUTRES NATIONALITÉS

Le Top 10
 John AMAECHI
 Vule AVDALOVIC
 Scooter BARRY
 Tony DORSEY
 Paul FORTIER
 DeRon HAYES
 Arturas KARNISHOVAS
 Dimitri LAUWERS
 Samuel MEJIA
 José VARGAS

Et aussi...

Ivan ALMEIDA
 Corey CROWDER
 Benjamin DEWAR
 Tony DOBBINS
 Arvydas EITUTAVICIUS
 Narcisse EVODO
 Jonathan GARAVAGLIA
 Josh GRANT
 Ivan KRASIC
 Ian LOCKHART
 Giancarlo MARCACCINI
 Donnie McGRATH
 Cédric MILLER
 Maguette N'DOYE
 Derrick OBASOCHAN
 David ROBINSON
 Joe TRAPANI
 Bill VARNER
 Enrique VILLALOBOS
 Corey WILLIAMS
 ...

30 FRANÇAIS

Le Top 10
 Olivier ALLINÉ
 Fabien CAUSEUR
 Félix COURTINARD
 Patrick CHAM
 Valéry DEMORY
 Jonathan ROUSSELLE
 Éric MICOUD
 Stéphane OSTROWSKI
 Steed TCHICAMBOUD
 Bertrand VAN BUTSELE

Et aussi...

Thierry BECCHETTI
 Jerry BOUTSIELE
 Germain CASTANO
 Nicolas DE JONG
 Mamoutou DIARRA
 Didier DOBBELS
 Fabien DUBOS
 Romain DUPORT
 Ilian EVTIMOV
 William GRADIT
 Rudy JOMBY
 Thomas LARROUQUIS
 Stéphane LAUVERGNE
 Jean-Philippe MÉTHÉLIE
 Damien PASTRES
 Rémi RIPPET
 Bruno RUIZ
 Karim SOUCHU
 Pape SY
 Luc-Arthur VÉBOBE
 ...

30 FRANÇAIS FORMÉS À CB

Le Top 10
 Rodrigue BEAUBOIS **DRAFT**
 Jim BILBA
 Nando DE COLO **DRAFT**
 Mickaël GELABALE **DRAFT**
 Rudy GOBERT **DRAFT**
 Aymeric JEANNEAU
 Charles KAHUDI
 Claude MARQUIS
 Antoine RIGAudeau
 Kevin SERAPHIN **DRAFT**

Et aussi...

Cyril AKPOMEDAH
 Olivier BARDET
 Stephen BRUN
 Bruno COQUERAN
 Stéphane DONDON
 Cédric FERCHAUD
 Gary FLORIMONT
 David GAUTIER
 Benoît GEORGET
 Killian HAYES
 Steeve HO YOU FAT
 Eric JOHN
 Ahmadou KEITA
 Christophe LÉONARD
 Anthony LOPEZ
 Jean-Michel MIPOKA
 Yannis MORIN
 Abdoulaye N'DOYE
 Carl ONA EMBO
 Franck TCHILOEMBA
 ...

ILS ONT PARTICIPÉ À LA MONTÉE DE CHOLET BASKET EN PRO A

LE PRÉSIDENT FONDATEUR

1975/87 : Michel LÉGER

LES ENTRAÎNEURS

1975/78 : Yves OGER
 1978/80 : Denis CALZONETTI
 1980/81 : Yves LESUR
 1981/85 : Jean-Jacques KERIQUEL
 1985/87 : Tom BECKER

LES JOUEURS - Le Top 10

Alain BAUDRY
 Laurent BITEAU
 Maurice BRANGEON
 Thierry CHEVRIER
 Jim GRADY
 Rudy JACKSON
 Jacques LESUR
 Yves LESUR
 Nicky WHITE
 Patrick ZAMOUR

Retrouvez l'ensemble des fiches joueurs, entraîneurs et dirigeants, sur le site www.cholet-basket.com, dans l'onglet Cholet Basket Saison par Saison.



LA SAISON 2018/19 EN CHIFFRES

1 : Saison régulière et Trophée du Futur confondus, **les Espoirs de l'Académie Gautier Cholet Basket n'ont perdu qu'à une seule reprise**, lors du déplacement à Dijon pour le compte de la 14^e journée (78-80). Sur 37 matches joués, excusez du peu...

3 : La différence de points marqués sur l'ensemble de la saison entre Frank HASSELL (426) et son dauphin Michael YOUNG (423). Pape SY complète le podium avec 309 points inscrits sur la saison.

6,1 : London PERRANTES a réalisé un peu plus de 6 **passes décisives en moyenne par match**.

15 : Le classement final de Cholet, avec 11 victoires et 23 défaites. C'est moins bien que les deux saisons précédentes, où CB avait gagné 14 matches.

18 : Le nombre de joueurs ayant porté le maillot de CB en Jeep® ELITE cette saison. Un tiers d'entre eux sont passés par l'Académie Gautier Cholet Basket.

21,5 : Symbole de la domination choletaise, l'écart de points en moyenne pour l'équipe Espoirs coachée par Sylvain DELORME a été de 21.5 points par match.

24.3 : L'évaluation de Karlton DIMANCHE en saison régulière, pour laquelle il a été sacré MVP. Le meneur guyanais a compilé 16,8 points, 8,8 rebonds, 5,4 passes décisives, 2,9 interceptions. Il succède à un autre meneur de CB, Killian HAYES.

28 : À Chalon sur Saône, Killian HAYES a livré un match complet dans sa jeune carrière avec 28 d'évaluation, à 17 ans. Sa ligne de stats : 17 points, 5 rebonds, 5 passes décisives, 5 interceptions.

31 : Le total d'actions sociales : interventions dans les établissements scolaires,



participations à diverses manifestations auprès des clubs ou associations caritatives que les joueurs de CB ont effectuées.

34 : Le nombre de matches joués par Abdoulaye N'DOYE et Killian HAYES. Les deux joueurs issus de l'Académie Gautier Cholet Basket sont les seuls choletais à avoir disputé toutes les rencontres de championnat.

38 : Le total d'équipes que compte l'Association, dont 13 formations féminines.

131 : Le nombre de bénévoles œuvrant dans les travées de la Meilleraie chaque soir de match.

208 : Le total de partenaires de CB.

245 : Le nombre total de rebonds captés par Frank HASSELL, en 31 rencontres. Il termine meilleur rebondeur de CB avec 7,9 prises par match en moyenne.

579 : Le nombre de joueurs ayant participé aux 32^{èmes} Camps Été de Cholet Basket en juillet 2019.

1256 : Le nombre d'abonnés venus supporter Cholet Basket lors de la saison.

4136 : L'affluence moyenne des supporters venus à la Meilleraie encourager leur équipe.

4251 : Le nombre de spectateurs ayant participé aux Challenges.

7953 : Le nombre d'abonnés au compte Twitter de Cholet Basket, 12^{ème} club de Jeep® ÉLITE le plus suivi.

33224 : Le nombre de « fans » de la page Facebook officielle : CB - Cholet Basket, 4^e club de Pro A le plus « aimé ».



Cabelef

SAS

ÉTUDE - RÉALISATION CÂBLAGE ÉLECTRIQUE
AUTOMATISME - SCHÉMAS DAO
GRAVURE ÉTIQUETTES - SYNOPTIQUES

40, rue Pierre et Marie Curie - 49300 CHOLET - Tél : 02 41 65 32 56 - contact@cabelef.fr



AFFLUENCES DANS LES SALLES DE JEEP® ÉLITE - SAISON 2018/19

Avec une affluence moyenne de 3565,7 spectateurs par match, la saison régulière de Jeep® ÉLITE a de nouveau attiré près d'1,1 million de personnes dans les salles. La progression constante de l'affluence au fur et à mesure de la saison, ponctuée par le temps fort des Journées de Noël notamment, confirment l'engouement du grand public envers la division phare de la LNB.

Affluence moyenne & taux de remplissage par club de Jeep® ÉLITE

*Pour les clubs évoluant dans plusieurs salles au cours de la saison régulière (CCRB, Fos Provence), la capacité moyenne pondérée des salles est utilisée.



Source : Rapport d'activité de la LNB 2018/2019

LABEL CLUB - SAISON 2018/19

6ème édition du Label club

Ce dispositif basé sur le volontariat a pour but de valoriser la structuration et la professionnalisation des clubs de Jeep® ÉLITE et PRO B sur la base d'un cahier des charges distinguant les quatre grandes catégories structurantes d'un club :

- Gouvernance, Administration et Finances
- Marketing, Commercial et Communication
- Sportif et Médical
- Équipement, Exploitation et Gestion de salle

LABEL CLUB LNB 2018-2019 OR

LABEL CLUB LNB 2018-2019 ARGENT

LABEL CLUB LNB 2018-2019 BRONZE

Jeep, ELITE

PRO B



L'ÉLECTROCHOC KUNTER, LE VRAI DÉPART DE CHOLET BASKET

Un effectif renouvelé en quasi-totalité, un nouveau coach... Cholet afficha un visage différent, avec un pari tourné vers la jeunesse. Mais que les débuts furent compliqués...

De la saison 2017/18, il ne reste plus grand monde. Exit Jonathan ROUSSELLE et Jerry BOUTSIELE (Limoges), Haukur PALSSON (Nanterre), David MICHINEAU (Levallois), Toddrick GOTCHER (Grèce), Ilian EVTIMOV (Lille puis Roanne)... Autant de départs pour laisser la place à la carte jeune, souhaitée par le Président Didier BARRÉ. **La nomination de Régis BOISSIÉ, Assistant de Philippe HERVÉ les 2 saisons précédentes, en tant que coach principal** suit également cette logique avec la volonté d'encadrer un groupe jeune avec un profil axé vers la formation.

Un premier succès à Fos pour sortir du trou
Dire que la saison débute du mauvais pied relève de l'euphémisme. Pour la première journée du championnat, la première à domicile, avec la réception de Strasbourg, Cholet prend une claque : une défaite de 37 points (75-112), sans avoir rivalisé ne serait-ce qu'un temps avec la SIG. Youssoupha FALL (25 points, 12 rebonds) met à mal la défense de CB, qui n'a rien pu faire pour empêcher le géant de 2m22 de marcher sur sa raquette.

Le derby qui s'ensuit au Mans voit un CB à deux visages opérer à Antarès. Un premier dans la lignée du match contre Strasbourg, avant un second, plus convaincant et plus agressif. Cependant, c'est insuffisant pour l'emporter sur des terres mancelles (83-77). **Cette inconstance choletaise se transforme par la suite en apathie** face à Levallois (69-96), pour le plus grand désarroi du public. A Châlons-Reims, bis repetita : un 22-0 au milieu de la 1ère mi-temps précipite les choletais vers une 4e défaite en autant de matches, malgré le recrutement de Frank HASSELL. Finalement, **le premier succès de CB survient à Fos-sur-Mer (70-77).** Sans MCKEE, en instance de départ, les « minots » Abdoulaye N'DOYE et Killian HAYES assurent avec brio la responsabilité de la mène. Accrocheurs, Cholet échoue dans leur quête de premier succès à domicile face à Pau-Lacq-Orthez (63-70), avant de s'incliner à Limoges (84-76),



et combative, comble son retard en deuxième mi-temps pour l'emporter grâce à une fin de match dominée (76-72).

face à un certain London PERRANTES (10 pts, 11 passes décisives). A Gravelines, Cholet concède une nouvelle défaite, ayant commis trop d'erreurs lors des possessions décisives (87-83). La réception de Monaco se solde également par une défaite de 5 petits points (82-87), dans un match où **Cholet montre des signes encourageants pour la suite.** A point nommé, car Cholet Basket se déplace ensuite dans le Chaudron du Portel, équipe à la lutte pour sa survie en Jeep Elite (84-92). La soirée choisie par Mike YOUNG pour faire étalage de sa palette offensive, avec 30 points marqués. Abdoulaye N'DOYE confirme sa bonne dynamique avec 19 points.

Mais cette embellie trouvée dans le Nord est de courte durée, balayée d'un souffle à la Meilleraie par les Sharks d'Antibes (74-91). La première apparition, convaincante, de London PERRANTES (11 points, 8 passes décisives) n'empêche pas les Choletais de se faire dévorer par les requins azuréens. Au-delà du résultat, la manière inquiète grandement, sans évoquer le plan comptable. **Avec seulement 2 victoires en 11 matches, Cholet pointe ainsi à la dernière place du championnat avant la trêve internationale. Régis BOISSIÉ est alors remplacé par Erman KUNTER.** L'homme du titre de 2010 accepte de venir au chevet d'un CB en grande difficulté.

Le retour de maître KUNTER

Son premier match à Bourg-en-Bresse est malheureusement dans la continuité du début de saison (95-86). Cholet compte pourtant 17 points d'avance (22-39) au cours du deuxième quart-temps, mais le manque de constance, toujours lui, prive Erman KUNTER d'une première victoire pour son retour.

Ce n'est que partie remise. **Dans une Meilleraie bouillante, où il est accueilli comme une rock star, CB et Nanterre se livrent un duel de haute intensité.** Chaque équipe a ses temps forts : CB dans le 2^e quart-temps, Nanterre dans le troisième acte... Mais aucune des 2 équipes ne parvient à faire la différence au terme des 40 minutes (77-77). Si Frank HASSELL réussit un match dans ses standards (élevés !) avec 25 points et 11 rebonds, l'effort est avant tout collectif avec 6 joueurs de CB marquant en prolongation ! Victoire 98-92.

À Dijon, Cholet croit même démarrer une série de victoires, une première cette saison, après la première mi-temps. Sous l'impulsion de Melvyn GOVINDY (10 points, 4 rebonds), Cholet compte 11 points d'avance. Mais Dijon, équipe très intense

À défaut de l'emporter sur les Dijonnais, les Choletais prennent leur revanche sur la Bourgogne avec la réception de Chalons sur Saône. Un match qui ressemble trait pour trait au match face à Nanterre : ambiance de feu, intensité, prolongation, victoire ! Pape SY enfila le costume de super-héros en fin de match, réussissant le panier de l'égalisation (89-89), sur un tir en total déséquilibre pour envoyer les deux équipes en prolongation. Indécise là aussi, la prolongation tourne en faveur de CB, sur des réussites de Pape SY, London PERRANTES et Abdou N'DOYE. Si l'axe meneur/pivot avec PERRANTES - HASSELL est incontournable sur cette victoire (50 d'évaluation à eux deux !), Abdoulaye N'DOYE livre un match incroyable, faisant étalage de sa classe et son potentiel. D'abord en attaque, avec 17 points et 5 rebonds, mais surtout en défense : Justin ROBINSON, un des candidats au titre de MVP jusque-là, n'arrive pas à se défaire de son garde du corps attiré (8 points, 3 sur 14 aux tirs). **Un succès (98-94) qui permet à Cholet de terminer l'année 2018 sur une bonne note, et surtout, de sortir de la zone de relégation.** Un grand ouf de soulagement !

La trêve internationale commence par une bonne nouvelle pour Cholet : HASSELL n'active pas sa clause pour quitter le club au 31 décembre, restant ainsi dans les Mauges jusqu'à la fin de la saison. Néanmoins, la réception de Boulazac vient ternir le tableau (77-92). Inquiétant, avant une dernière journée sur cette phase aller, qui s'annonce très compliquée avec un déplacement dans le Rhône pour défier l'ASVEL...

Sauf que le sport n'a rien d'une science exacte. La fameuse glorieuse incertitude du sport. **Un succès inattendu, dans l'esprit de tous, à l'exception d'Erman KUNTER et ses troupes.** Après une semaine de préparation très intense, CB réussit son coup. Le démarrage est délicat, Frank HASSELL étant rapidement pénalisé par les fautes (3 en moins de 4 minutes). Un passage contraint et prolongé sur le banc, qui a le don d'énervé le « Tank » : 18 points, 7 rebonds dans la victoire choletaise (68-76). Celle-ci se dessine entre la 25^e et la 33^e minute du match, à la faveur d'un 20-2 infligé par CB. **Et voilà CB qui s'impose dans l'Astroballe, chose inédite cette saison. CB termine ainsi la phase aller sur une très bonne note,** ne faisant pas oublier que les Rouges et Blancs naviguent à peine au-dessus de la ligne de flottaison (16%)... face à Bourg en Bresse, malgré la victoire 89-82.



LA PEUR AU VENTRE

Malgré l'embellie entraperçue sur les derniers matches de la phase aller, la survie de Cholet Basket dans l'élite ne tient qu'à un fil.

La phase retour démarre comme la phase aller se termine. Il faut dire qu'en une semaine, fort de son succès à Lyon-Villeurbanne, Cholet surfe sur la confiance. Au point d'entamer la phase retour avec détermination pour le derby des Pays de la Loire face au Mans.

Après le beau temps...

Cholet affiche le même visage que celui vu à l'Astroballe. Un visage convaincant, agressif, « avec de la niaque » va jusqu'à dire Maître KUNTER. Au point de faire tomber le Mans à la Meilleraie, au prix d'un effort défensif remarquable. A la mi-temps, les Sarthois comptent 4 unités d'avance (34-38). Le retour de vestiaires est une démonstration de tout le talent de London PERRANTES (10 points dans le 3e quart-temps), faisant fructifier une défense d'une intensité à faire chavirer la Meilleraie ! CB limite le MSB à 26 points en 20 minutes, pour l'emporter 70 à 64. London PERRANTES termine la rencontre avec 17 points et 6 passes décisives pour 24 d'évaluation. **De quoi lancer la saison pour de bon, et se débarrasser des démons de la relégation ?**

Rien de moins sûr, car le retour à la réalité est brutal en terre alsacienne pour les Choletais. D'autant plus que CB se doit de réagir pour laver l'affront du (non)match aller disputé à la Meilleraie. A la différence de ce dernier, CB lutte à armes égales face au géant Moustapha FALL et les snipers l'entourant. Malheureusement, un trou d'air dans le 3e quart-temps est fatal aux Choletais, laissant la SIG l'emporter (96-82).

Convaincant, CB s'impose contre une belle équipe de Bourg-en-Bresse (89-82). Ce match reste comme LE match référence de Killian HAYES. Le jeune arrière confirme ainsi sa montée en puissance et son acclimatation au plus haut niveau français, à seulement 17 ans, en réussissant un match très propre : 17 points (4 sur 7 aux tirs, 9 sur 9 aux lancers-francs), 3 passes décisives pour 18 d'évaluation !

S'ensuit une trêve de 3 semaines pour cause de fenêtres internationales. **Au pire des moments pour CB, car la suite prend des allures de traversée du désert.**

La pluie !

La reprise à la suite de cette fenêtre internationale offre à CB un déplacement aussi périlleux que prestigieux à Monaco. Un ASM dans une configuration inédite, avec la légende Sasa OBRADOVIC en tribune pour sa première en France, faute de diplômes non-validés dans l'Hexagone. Qu'importe, Cholet repart bredouille



du Rocher face au futur vice-champion de France (88-67). Le résultat est sensiblement le même au prochain match, avec la réception de la JDA Dijon. Dans un match très défensif, les Dijonnais infligent à CB leur deuxième défaite de rang. Une série qui se termine à la Meilleraie face au BCM Gravelines-Dunkerque (84-81). Dans le sillage du Tank Frank HASSELL (23 points, 7 rebonds), **Cholet renoue avec la victoire au bon moment**, car la 23e journée voit tous les adversaires directs de Cholet s'incliner. Une excellente opération. **Mais la suite est terrible pour CB qui enchaîne défaite sur défaite, sur défaite...**

D'abord à Chalon sur Saône (89-84), dans un Colisée qui voit Killian HAYES éclabousser de son talent la rencontre avec 17 points, 5 rebonds, 5 passes décisives, 5 interceptions, soit 28 d'évaluation totale.

Puis face à Châlons-Reims, un concurrent direct, venu s'imposer 75 à 85 à la Meilleraie. Contre une équipe de Cholet ayant perdu son allant défensif, base de l'embellie de janvier...

Ensuite, à Levallois, où tous les ingrédients de la débâcle étaient réunis : entame catastrophique (13 points de retard à la fin du premier quart-temps, 22 points d'écart peu avant la mi-temps) et maladresse aux tirs. Le visage affiché face au CSP Limoges pour les retrouvailles de Jonathan ROUSSELLE et Jerry BOUTSIELE avec leur ancien club est de meilleure facture, mais encore loin du compte pour espérer mieux (76-84).

Le déplacement à Antibes lors de la 28^{ème} journée représente l'occasion parfaite, rêvée de stopper cette descente aux enfers, pouvant mener jusqu'à la descente en Pro B. Chez la lanterne rouge, sans être exceptionnel, CB et Frank HASSELL (23 points) maîtrisent leur sujet pendant 3 quarts-temps. De quoi entamer le dernier acte avec une avance de 10 points (46-56). Mais, une nouvelle fois, Cholet fait le coup de la panne. Antibes joue crânement sa chance pour revenir sur CB dans un premier temps (60-60) en l'espace de 5 minutes. Les mains choletaises se montrent toujours plus tremblantes, que ce soit aux tirs avec une multitude de lancers ratés ou dans le jeu, CB enchaînant les pertes de balle. Une aubaine pour Antibes, qui vient sceller sa victoire sur la ligne des lancers-francs. La dernière tentative, aussi lointaine que vaine, de PERRANTES n'y change rien : CB s'incline face au dernier du championnat dans un match à sa portée (72-69).

Mais après avoir été emmenés dans les abîmes par les Sharks d'Antibes, **Cholet montre (enfin) des signes encourageants quelques jours plus tard à Nanterre** lors du premier quart-temps. Hélas, les 30 minutes suivantes basculent à l'avantage des franciliens et de l'ex-choletais Haukur PALSSON.

Le 27 avril, la Meilleraie s'embrace

Nous voilà donc au samedi 27 avril, date ô combien importante avec la réception du Portel. La Meilleraie se transforme en une véritable fournaise, teintée d'une ambiance mêlant excitation et anxiété. Dans un contexte pouvant faire peur à plus d'un, il est un joueur qui se nourrit de ce genre d'environnement : Frank HASSELL. Celui qui connut quelques-unes de ses heures les plus glorieuses en France avec Le Portel fait



honneur à sa réputation d'intérieur dominant, capable de faire balancer un match par sa seule présence. Et le Tank livre un match démentiel : 21 points, 12 rebonds, 31 d'évaluation. **Dans un match tendu, où les deux équipes se retrouvent tour à tour dans les cordes, les Choletais, portés par leur sixième homme, trouvent les ressources nécessaires pour éviter un retour de l'ESSM dans la dernière minute.** Mission accomplie avec une victoire 81-79 enrayant une série de 6 revers consécutifs. A point nommé !

Fort de cette victoire acquise face au Portel, CB se déplace ensuite sans pression à Pau. Dans un match où les Rouges et Blancs n'ont rien à perdre, ils parviennent à créer la surprise en l'emportant loin de ses bases 70 à 79, chez une équipe à la lutte pour les Play-Offs ! Frank HASSELL continue sur sa lancée, avec 19 points et 14 rebonds, bien secondé par un Killian HAYES très en vue sur la phase retour (16 points, 5 rebonds, 4 passes décisives). Une victoire bonus, presque inattendue.

Sur sa lancée, Cholet croit même tenir l'exploit de battre l'ASVEL, revanche de laver l'affront subi à l'aller avec la victoire de CB à l'Astroballe. Jouant les yeux dans les yeux l'armada rhodanienne pendant 3 quarts-temps, Cholet craque finalement dans le dernier acte (78-87).

Le maintien passe ainsi par une victoire face à Fos-sur-Mer, en grand danger lors de la 33^{ème} et avant-dernière journée de championnat. Si l'ambiance est moins pesante que face au Portel, les supporters de CB doutent rapidement. Car les BYers de Fos-sur-Mer démarrent fort ce match de la peur en menant de 8 points après le premier quart-temps (16-24). Mais Antywan ROBINSON, vice-capitaine de CB, ne l'entend pas de la sorte, et sonne la révolte pour permettre aux locaux de basculer devant à la pause (54-51), et ce, malgré l'insolente réussite de HAIRSTON. Le show HAIRSTON prend fin au retour des vestiaires, se faisant voler la vedette par le duo PERRANTES - HASSELL. Le meneur californien se fend d'un véritable régal dans l'organisation et la création, pour permettre à HASSELL d'enfoncer la défense adverse et à HAYES de finir un alley-oop qui bascule la Meilleraie dans l'euphorie peu avant la fin du troisième acte. CB déroule dans le dernier acte, et une banderille longue distance d'Anthony GOODS, de retour au club au cours du mois de mars, assure aux Choletais la victoire (99-83). Et même bien plus que ça. **En l'emportant, Cholet valide ainsi sa présence dans l'élite du basket français pour une 33^{ème} saison de suite.** Le résultat du dernier match à Boulazac importe peu, l'objectif du club étant atteint non sans difficulté. **Ce 32^{ème} exercice fut en effet harassant, éprouvant mentalement pour les joueurs et les supporters, mais portés par son public, sa ferveur, les joueurs de CB trouveront les ressources nécessaires pour se défaire d'une situation bien mal embarquée.**



UNE COUPE À OUBLIER

Comme lors de l'édition 2018, CB voit son parcours en Coupe de France prendre fin en 16^{èmes} de finale.

Au cœur d'un début de saison délicat en Jeep® ELITE (1 victoire en 8 matches de championnat), les Choletais se déplacent à Rouen, équipe de Pro B en 16ème de finale de la Coupe de France. Cholet entame la rencontre sérieusement, basculant en tête à la fin du premier quart-temps sur un panier de Frank HASSELL (18-19). L'écart augmente au début du deuxième acte (18-24), avant une longue traversée du désert pour CB. Les joueurs de Régis BOISSIÉ encaissent un 16-0 qui permet à Rouen de prendre les devants (35-24), et ne plus jamais lâcher les rênes du match. Il y a une réaction des Maugeois au retour

des vestiaires, mais le mal est fait. Cholet voit son parcours s'arrêter précipitamment en Normandie (73-63). Pour Rouen, c'est le début d'une belle aventure : en quart de finale, l'équipe coachée par le Choletais Alex MENARD s'offre le scalp d'Antibes (Jeep® ELITE) à Trélazé lors du plateau Coupe de France, avant d'échouer en demi-finale, non sans mériter, face au futur vainqueur de la Coupe, l'ASVEL.



Texte : T. GUERN © E. LIZAMBARD



Tradis

TRANSPORT & DISTRIBUTION



7, rue Toutlemonde - 49300 CHOLET
Tél. 02 41 58 60 39 - Fax 02 41 71 25 72
www.transports-tradis.com



KILLIAN HAYES NOMMÉ POUR LE MEILLEUR JEUNE, FRANK HASSELL MVP CHOLETAIS

Etoile montante du basket français, Killian HAYES est le représentant de Cholet Basket au All-Star Game pour le concours de meneurs. Le « Tank » Frank HASSELL est lui sacré MVP Choletais de la saison.

Frank HASSELL se voit nommer MVP Choletais de la saison. Arrivé début octobre pour une pige de 3 mois, l'ancien joueur du Portel ne tarde pas à s'affirmer comme un élément essentiel de CB. Il est nommé MVP Choletais dès le mois de novembre, avant de rééditer pareille performance au mois de mars. Mais surtout, HASSELL sait élever son niveau de jeu lorsque Cholet en a le plus besoin, lors des matches couperets. Il compile notamment 31 d'évaluation en 38 minutes face à Le Portel avec 21 points, 12 rebonds dans la victoire 81-79 face à l'ESSM, dans un match ô combien important dans l'optique du maintien. Le Tank se montre décisif dans le match scellant le maintien de CB face à Fos-sur-Mer : 21 points, 12 rebonds pour 23 d'évaluation en 29 minutes.



HASSELL termine la saison avec une moyenne de 13,7 points par match, 7,8 rebonds, 1,1 passe décisive, soit 16,1 d'évaluation en 23 minutes de jeu. Et un album de rap en bonus !

Après Jonathan ROUSSELLE en 2018, voici Killian HAYES en 2019. Les meneurs choletais prennent



leurs quartiers à l'Accor Hotel Arena pour la grande fête du basket français, le All Star Game LNB. Si ROUSSELLE a participé au concours à 3 points du All-Star Game, Killian HAYES est lui amené à disputer le concours de meneurs, le « SFR Skill Challenge ». Dans cette épreuve d'habileté, le jeune choletais s'incline face au vétéran Roko-Leni UKIC (Levallois, 34 ans). Une belle expérience pour Killian HAYES, dans une Accor Hotel Arena remplie. Le meneur choletais est également mis à l'honneur lors de la Soirée des Trophées LNB, en étant nommé pour le trophée de meilleur jeune de Jeep®ÉLITE, aux côtés de Théo MALEDON, le futur lauréat, et Sekou DOUMBOUYA, parti depuis pour la NBA aux Detroit Pistons.



HAYES All-Star un an après avoir été élu MVP du Championnat Espoirs, c'est tout le mal qu'on peut souhaiter à celui qui lui succède en tant que meilleur joueur du championnat Espoirs : Karlton DIMANCHE. Le meneur Guyanais prend parfaitement le relais de Killian HAYES pour mener la jeunesse choletaise vers un nouveau doublé Championnat – Trophée du Futur, une performance inédite. Le néo-professionnel (il a signé son premier contrat pro à l'intersaison) a fait l'étalage de son talent, de sa classe et de sa polyvalence en étant le meilleur marqueur (16,8 points), le meilleur rebondeur (8,8 prises), le deuxième meilleur passeur (5,4 passes décisives par match), le meilleur intercepteur (2,9 par match), et le meilleur à l'évaluation (24,3) !



De quoi s'assurer également une place dans le 5 Majeur Espoirs aux côtés d'un autre Choletais,



Warren WOGHIREN. Le pivot a écrasé les raquettes adverses tout au long de la saison, avec des moyennes de 14,2 points, 7,7 rebonds pour 16,9 d'évaluation. Un maillon essentiel de par sa capacité à protéger le cercle, scorer à l'intérieur, mais aussi à marquer à 3 points (40% de réussite !).

Quentin RUEL aurait pu prétendre à une place dans le 5 majeur du championnat Espoirs, mais une blessure le met sur le flanc une bonne partie de la saison, jusqu'à la 19ème journée, dans un match remporté à Strasbourg (67-80). Son retour à la compétition fait du bien aux Espoirs de CB, et l'ailier volant ne cesse de monter en régime. Jusqu'au Trophée du Futur, où il remporte le titre de MVP (16,3 points, 6,3 rebonds, 14 d'évaluation). Son adresse (très) longue distance, sa lecture du jeu en défense, son jeu spectaculaire en première intention contribuent au doublé choletais.



CHAMPION SANS CONTESTATION

Les Espoirs de l'Académie Gautier Cholet Basket prirent des allures de rouleau-compresseur lors de la saison 2017/18, avec une domination sans partage du premier match jusqu'au buzzer final retentissant à Antibes, pour réussir le doublé Championnat-Trophée du Futur. La saison 2018/19, les joueurs de Sylvain DELORME l'entament avec l'immense pancarte d'ultra-favori, mais surtout de l'équipe à faire tomber. Chaque équipe joue donc crânement sa chance pour réussir LA performance de faire tomber CB.



Cholet Basket entame à nouveau la saison en mode rouleau-compresseur : 12 victoires de rang, jusqu'à un cinglant 129-68 face à Antibes. Le calendrier réserve des matches plus ardues pour les Espoirs de CB. D'abord, un déplacement périlleux à Bourg-en-Bresse : CB est malmené, mais peut compter sur l'adresse longue distance de Yannis THALGOTT et le sang-froid d'Hugo ROBINEAU pour l'emporter. Ensuite, il s'en faut d'un rien pour voir Nanterre créer la surprise. Mené 68 à 69, Endar POLADKHANDLI s'empare d'un rebond offensif sur un tir à 3 points de Léopold DELAUNAY pour marquer 2 points au buzzer, et permettre à CB de l'emporter 70-69. Finalement, **la première défaite choletaise survient en Bourgogne, face au 2e du championnat, la JDA Dijon.** Alors que CB compte 6 points d'avance (66-72, 32e), la JDA recolle à 72-72 pour l'emporter à l'arrachée dans le money-time (80-78). Une défaite, la seule de la saison, qui a le don d'énerver les Espoirs de CB au moment du match retour face à ces mêmes Dijonnais. Si CB réussit une première mi-temps de feu (51-34), Dijon fait parler la poudre au retour des vestiaires pour pousser Cholet dans ses derniers retranchements. Mais c'est sans compter sur l'adresse extérieure, précieuse, de Quentin RUEL et POLADKHANDLI pour prendre une revanche attendue (86-79), et faire un pas de plus vers le titre. **Ce titre, les Choletais le décrochent dans le Béarn, sur le parquet de l'Élan Pau-Lacq-Orthez (79-103).** Un

match assez symbolique de la saison choletaise : Karlton DIMANCHE en MVP à 27 d'évaluation, 7 des 8 joueurs à plus de 10 points... La suite ? Un Trophée du Futur à défendre à Dijon, terre rivale.

En attendant, **Cholet écrase la concurrence en saison régulière, avec des chiffres à faire tourner la tête : 33 victoires en 34 matches, 10 matches qui ont vu CB franchir la barre des 100 points marqués, 95,1 points marqués en moyenne pour 72,4 encaissés (soit 22,7 points d'écart !).** Sur les deux saisons écoulées, c'est un bilan de 64 victoires pour 4 défaites pour les Espoirs de CB.

« Il y a le talent des joueurs, mais aussi le travail » rappelle humblement Sylvain DELORME le titre de Champion de France fraîchement acquis.

Un nouveau doublé

Le Trophée du Futur regorge de dangers pour l'escouade de Sylvain DELORME.

D'abord, le lieu : **Dijon.** Les bourguignons sont les seuls à se targuer d'avoir accroché CB à leur tableau de chasse. La période de la saison : fin mai. Habituelle me direz-vous, mais **la préparation est toute sauf optimale, les blessures faisant leur apparition au sein de l'effectif, au terme d'une saison harassante.** Revanchardes, les équipes s'opposant aux joueurs de Sylvain Delorme, arrivent le couteau entre les dents, avec la ferme intention de faire tomber l'armada

choletaise. Et enfin : le plateau, très relevé.

Châlons-Reims prouve son homogénéité et sa solidité tout au long de la saison ; l'**Élan Chalon** peut compter sur l'apport de Etienne CA et Mathis DOSSOU-YOVO ; la **JL Bourg** propose un jeu aussi séduisant qu'efficace ; **Nanterre** n'abdique jamais pour accrocher une qualification au Trophée du Futur ; le **BCM** dispose de fortes individualités...

C'est face aux nordistes que CB entame la défense de son titre. Face à la performance du meneur gravelinois Louis MARNETTE (25 points), Cholet trouve la réponse dans son collectif, en dominant le rebond offensif (22 prises à 7) et provoquant des pertes de balle adverse (27 balles perdues). **Une victoire 70-61, synonyme de demi-finale tant attendue face à la JDA Dijon.** Les hôtes du Trophée du Futur démarrent le match fort, regagnant les vestiaires avec 5 points d'avance à la mi-temps (37-32), dans un Palais des Sports copieusement rempli. Piqué au vif, Karlton DIMANCHE (11 points, 12 rebonds) et sa bande se rebiffent dans le troisième quart-temps pour renverser le match à l'entame du dernier quart-



temps (48-58). Dijon parvient à recoller dans les derniers instants du match à 3 points (65-68), mais Yoan MAKOUNDOU (11 points) scelle le succès Maugeois. Victoire 65-72.

En finale, face à l'Élan Chalon, surprenant vainqueur de la JL Bourg en demi-finale, **Cholet réalise un départ canon,** avant de voir les Chalonnais revenir petit à petit après les deux premiers quarts-temps (43-42). Mais comme souvent cette saison, **les joueurs de Sylvain DELORME réussissent à faire la différence dans le troisième quart-temps.** Avec 20 points d'avance à 10 minutes de la fin du match, l'issue





semble acquise à la cause choletaise. Mais l'Élan se révolte, revenant du diable Vauvert, et à 2 points de Cholet dans la dernière minute. **Karlton DIMANCHE assume son rang de MVP du championnat Espoirs pour libérer CB et offrir un deuxième doublé Championnat – Trophée du Futur (86-78).**

Après deux années où l'Académie Gautier échoue aux portes de la finale du **Trophée Coupe de France**, disputée à l'Accor Hôtel Arena de Paris, les jeunes pousses choletaises abordent la compétition avec la ferme intention de s'ouvrir les portes de l'antré parisienne. Avant d'en arriver là, leur **entrée en lice en seizièmes de finale** les emmène en Bretagne, pour se frotter à l'**Union Rennes 35**. Un démarrage tout sauf simple, car les rennais, évoluant en N2, surfent à ce moment-là sur une bonne dynamique avec 4 succès de rang en championnat. Mais, face à des seniors, les U21 de Cholet Basket ont du mal à tenir sur la longueur. Devant à la mi-temps, Cholet voit l'écart se réduire petit à petit, jusqu'à ce que Rennes prenne les commandes au tableau d'affichage dans la dernière minute (75-72) et **scelle la deuxième défaite de l'Académie cette saison, toutes compétitions confondues**, au 16 février. La deuxième et la dernière.

L'avis de l'Entraîneur : Sylvain DELORME

« Après l'excellente saison 2017/18, il semblait difficile de faire mieux : L'Académie Gautier Cholet Basket avait en effet atteint les sommets en glanant de nombreux titres individuels et collectifs.

Si les choletais sont attendus à chaque match lors de ce nouvel opus, il était difficile de pronostiquer une telle réussite. En effet, la saison 2018/19 va se révéler tout aussi faste en récompenses, démontrant la rigueur et la constance d'un travail entamé depuis plus de trente ans. Mais cette année marque surtout l'entrée de notre Académie dans l'histoire de la LNB en réalisant le premier double doublé deux années consécutives : Champion de France Espoirs et Vainqueur du Trophée du Futur (2017/18 et 2018/19).

Je tiens à remercier tous ceux qui ont œuvré de près ou de loin à ce parcours magnifique, que ce soient les joueurs, leurs familles, le staff technique, administratif et médical, les bénévoles, les partenaires et nos supporters. Je pense que les joueurs ont donné du plaisir et honoré les couleurs de Cholet Basket. Ils m'ont aussi offert beaucoup en faisant preuve d'une détermination sans faille, la marque des Champions ! »



**Pour vos locations
de véhicules de
tourisme ou d'utilitaires,
faites confiance à**



3 rue de Chinon à Cholet - Tél. 02 41 58 17 69



UNE SAISON PLEINE DE PROMESSES POUR LES U18

La saison 2018/19 ne voit pas l'équipe coachée par François FIEVET garnir un peu plus les trophées raflés par l'Académie. Mais l'essentiel n'est pas là : l'avenir s'annonce brillant pour les U18 de l'Académie Gautier Cholet Basket.

Les Choletais parviennent à se qualifier pour la poule haute, après une première phase où seule l'Hermine de Nantes défait l'Académie Gautier Cholet Basket (89-91 lors du match aller à Cholet, 86-59 au match retour à Nantes).

CB démarre la phase haute sur courant alternatif (défaite à Pau, victoires contre Poitiers et Boulazac), jusqu'à la défaite à domicile contre l'Hermine Nantes (77-83), le meilleur ennemi choletais. La bande à Léopold DELAUNAY redresse la barre en enchaînant 5 victoires de rang avant le déplacement à Nantes, leader de la poule. **Le dimanche 7 avril, pour l'avant-dernière journée**

de championnat, à Nantes, c'est la qualification au Final Four U18 qui se joue : si Cholet l'emporte de 7 points (pour rattraper le -6 du match aller), ce sont les Rouges et Blancs qui prendront la direction de Bourgen-Bresse pour le Final Four. Et Cholet réalise l'exploit, en s'imposant à Nantes, avec un écart de... 7 points (66-73) ! **Mission accomplie, billet validé !**

Avant de disputer le Final Four U18, Cholet réussit une préparation



Texte : T. GUERN © S. GODET - S. ALBERTO

L'avis de l'Entraîneur : François FIEVET

« La très bonne cohésion au sein du groupe et l'envie de progresser aux entraînements nous ont permis de vivre **une saison riche en émotions**. L'intégration des premières années s'est idéalement passée et **l'équipe est montée en puissance au fil des mois**. Les qualifications in-extremis pour les phases finales ont mis en lumière la force de caractère de ce groupe et c'est une belle récompense pour leur engagement au quotidien. »





convaincante en terminant **4e du Cholet Mondial Basketball**, échouant sans démériter en demi-finale face à Valence, formation Euroleague Junior. Un tournoi au cours duquel **Léopold DELAUNAY** se distingue, raflant le titre de **MVP du tournoi**.

A Bourg-en-Bresse, chez le grandissime favori du Final Four, l'Académie Gautier ouvre le bal face à Nanterre pour une demi-finale indécise, entre deux équipes que tout (ou presque) peut opposer. La première mi-temps est accrochée (35-39), mais un **CB maladroit cède sous l'impact physique de Nanterre (75-81)**. Dans la petite finale, encore marqué des efforts fournis la veille, Cholet ne parvient pas à se hisser sur le podium, au détriment de l'ASVEL (81-86).

CB a l'occasion ensuite de remplir l'armoire à trophées avec la finale de la Coupe de France U17 opposant CB à Strasbourg. Accrocheur, Cholet doit s'incliner dans l'Accor Hotel Arena face à Strasbourg (67-79), non sans démériter.

Si l'année se termine sans trophées pour CB, l'avenir s'annonce des plus prometteurs au vu de la jeunesse de l'effectif et du talent présent à tous les postes.

JUSSIEU

secours

CHOLET

02 41 62 12 50

Le bocage :

Les Landes Génusson, Mortagne, La Verrie, La Gaubretière et St Laurent

Le Choletais :

Cholet, Sèvremoine et Maulévrier



JUSSIEU
secours

JUSSIEU
service

JUSSIEU
santé

BLEU BLANC CHOLET !

Retour sur les belles performances des anciens et actuels joueurs choletais présents en Équipe de France cet été.



Équipe de France A

de poule se déroule sans encombre pour les Français qui terminent premiers de leur groupe. Après une victoire accrochée face à l'Allemagne (78-74), la France assume son rang face à la Jordanie (103-64) et la République Dominicaine (90-56). Le parcours sans faute se poursuit lors de la seconde phase face à la Lituanie (78-75) dans une fin de match haletante. Mais dans le dernier match avant d'entamer la phase éliminatoire, face à l'Australie, la France s'incline 98 à 100 dans un match très offensif. Une défaite synonyme d'un

quart de finale face à Team USA !

Team USA, c'est une invincibilité en compétition officielle depuis 2006. 13 ans sans défaite, une éternité dans le sport de haut niveau. Team USA, c'est un inépuisable réservoir de joueurs, qui leur permet d'aligner une équipe très compétitive malgré l'absence des superstars NBA telles que LeBron JAMES, Stephen CURRY, James HARDEN... Mais voilà, cette Équipe de France ne manque pas de talent, et encore moins de cœur. A l'image de ce quatrième quart-temps épique : la France compte 7 points de retard à 7 minutes de la fin du match (67-74, 33'), avant de procéder

à une incroyable remontada. 3 minutes plus tard, Français et Américains sont au coude à coude 76-76 (36'), avant que les Bleus prennent le large irrémédiablement (92-76, 38'). Au final, la France réalise un exploit monumental en réalisant l'impensable : battre Team USA (89-79). Un succès retentissant aux saveurs choletaises, grâce aux performances de Rudy GOBERT et Nando DE COLO. Le pivot du Utah Jazz termine le match avec 36 d'évaluation, en ayant marqué 21 points, capté 16 rebonds, contré 3 tirs !



Rudy GOBERT

L'EXPLOIT FACE À LA TEAM USA

Le 24 février 2019, l'Équipe de France remporte un match crucial face à la République Tchèque (82-66). Cette victoire valide leur billet pour la Coupe du Monde en Chine, à la fin de l'été 2019. Compétition à laquelle prendront part deux joueurs formés à Cholet, et pas les moindres : le dominant Rudy GOBERT (Utah Jazz, NBA) et l'élégant Nando DE COLO (CSKA Moscou, Russie puis Fenerbahce, Turquie). La première phase

Texte : T. GUERN © : FIBA.COM

CHAUFFAGE
ÉNERGIE RENOUVELABLE
ÉLECTRICITÉ
CLIMATISATION
PLOMBERIE
COUVERTURE
MAINTENANCE & ENTRETIEN

ABG
CLIMATIQUE

Quand la confiance s'installe...

37, avenue de La Tessoualle - 49300 Cholet
Tél. 02 41 46 50 46 - www.abg-climatique.fr

Nando DE COLO n'a pas été en reste, loin de là, avec 18 points.



Nando DE COLO

Mais les Bleus échouent en demi-finale face à une Argentine qui s'appuie sur un collectif parfaitement huilé, sublimé par l'éternel Luis SCOLA (39 ans), auteur de 28 points et 13 rebonds. Un véritable ascenseur émotionnel pour les Français, qu'il faut digérer au moment d'affronter l'Australie. Mais une nouvelle fois, les Bleus savent trouver les ressources physiques et mentales pour renverser une situation bien mal embarquée : alors qu'ils sont menés de 15 points (25-40, 24'), les Bleus portés par BATUM s'arrachent pour décrocher une médaille de bronze (67-59).

Les deux anciens Choletais ont grandement contribué au succès Français. Rudy GOBERT termine la compétition avec 10,1 points (63% de réussite aux tirs), 9,1 rebonds, 1,9 contre pour 18,9 d'évaluation en 26 minutes jouées par match en moyenne. Nando DE COLO a eu un temps légèrement inférieur (24 minutes), pour marquer 16,5 points avec une adresse remarquable (55% aux tirs, 42% à 3 points, 90% aux lancers-francs), et pour faire marquer ses coéquipiers (3,4 passes décisives).

LA CAMPAGNE ARGENTEE DES U16...

Dans une équipe aussi grande par la taille (201cm de moyenne !) que par le talent, les « petits » Choletais Nathan DE SOUSA (1m88) et Thomas LLAURY (1m89) contribuent à la très belle épopée



Nathan DE SOUSA



Thomas LLAURY

française en Italie pour décrocher la médaille d'argent aux Championnats d'Europe U16.

Nathan DE SOUSA compile en moyenne 6,7 points par match, 3,4 rebonds et 3 passes décisives pour 8,4 d'évaluation en un peu plus de 21 minutes sur le parquet. Thomas LLAURY est productif, en cumulant 4,9 points, 1,3 rebond, 1 passe décisive, 4,1 d'évaluation en 14 minutes.

ET DE LÉOPOLD DELAUNAY EN 3X3 U18 !

L'arrière/ailier de Cholet Basket dispute le championnat d'Europe 3x3 à Tbilissi en Géorgie. Après une première journée maîtrisée



Léopold DELAUNAY

face à l'Estonie puis la Géorgie, les coéquipiers de DELAUNAY disposent de la Russie en quart de finale et enfin d'Israël pour atteindre la finale. Malheureusement, la dernière marche sera trop haute, la France chutant 14 à 21 contre la Lituanie. Cette médaille d'argent vient conclure une belle saison pour le joueur originaire de Jallais, qui, en plus des trophées avec l'équipe Espoirs et l'apparition au Final Four U18, est récompensé du titre de MVP du Cholet Mondial Basketball.

DU BRONZE POUR LES 4 FANTASTIQUES EN U19 !

La génération 2000 peut compter sur l'apport de nombreux Choletais pour accrocher la 3ème place du championnat du Monde U19 disputé en Grèce : Karlton DIMANCHE (13,1 d'évaluation), Florian LÉOPOLD (6,6), Hugo ROBINEAU (6) et Yoan MAKOUNDOU (6) brillent.

Après un parcours en phase de poule sans faute, les Français butent sur la surprise malienne en demi-finale, les privant ainsi d'une finale tant attendue contre les Etats-Unis. Mais les Bleus



Hugo ROBINEAU, Yoan MAKOUNDOU, Florian LÉOPOLD, Karlton DIMANCHE

font preuve de force mentale pour aller chercher une médaille de bronze, récompensant une belle génération garnie de Choletais.

QUENTIN RUEL 4^{EME} AVEC LES U20.

D'Israël, Quentin RUEL est revenu bredouille. Handicapée par la grave blessure de Sofiane BRIKI (ASVEL), un des leaders offensifs, les Bleus savent adapter pour parvenir à se hisser jusqu'en demi-finale grâce à un parcours sans faute. Mais face à l'hôte Israélien et sa star promise pour la NBA, Deni AVDIJA, la France voit son beau parcours s'arrêter. Les Bleus échouent ensuite dans



Quentin RUEL

leur quête de médaille, se montrant trop inconstants face à l'Allemagne. Quentin RUEL termine cette campagne européenne avec 15 minutes de temps de jeu moyen, pour 6 points, 2,9 rebonds, et 5 d'évaluation.



RUDY GOBERT BASKETTEUR FRANÇAIS DE L'ANNEE 2019

FOCUS

L'ÉLECTION 2019



Le nom du vainqueur du Trophée Alain Gilles, récompensant le meilleur basketteur français de l'année, a été dévoilé lors de l'Assemblée Générale de la FFBB à Vittel. Meilleur défenseur NBA pour la deuxième saison consécutive, élu dans le troisième cinq NBA, le pivot du Utah Jazz a également remporté une médaille de bronze à la Coupe du Monde avec l'Équipe de France. Il y a un an, Rudy Gobert avait terminé deuxième à l'élection du joueur français de l'année. Cette fois il a convaincu le panel de 16 votants qui lui avait préféré Fabien Causeur en 2018. Chaque membre du jury était invité à présenter son tiercé de tête afin de distribuer les 10 points (1^{er} place), 7 points (2^e place) et 5 points (3^e place). Les performances des joueurs et des joueuses lors de la saison de club 2018/19 et lors des compétitions internationales 2019 ont été prises en compte pour déterminer l'identité du lauréat. Quatrième rebondeur (12,9 prises), troisième contreur (2,3 contres) et joueur le plus adroit (86,9%) de NBA, Rudy Gobert a en outre été déterminant dans la conquête du bronze mondial par les Bleus, livrant notamment une prestation remarquable en quart de finals pour éliminer les Etats-Unis (21 points, 16 rebonds, 3 contres). Il devance dans le classement deux autres internationaux, Nando De Colo, vainqueur de l'Euroleague avec le CSKA Moscou, et Evan Fournier, élu dans le cinq idéal de la Coupe du Monde, dans une élection qui s'est avérée relativement serrée. ■

LES RÉSULTATS

Joueur	Points	Première place
Rudy Gobert	114	6
Nando De Colo	81	5
Evan Fournier	75	2
Sandrine Gruda	57	2
Marine Johannes	15	1
Valériane Ayayi	5	-
Vincent Poirier	5	-

LE JURY 2019

Jean-Pierre Siutat (représentant FFBB), Jacques Commères (DTN), Alain Béral (LNB), Philippe Legname (LFB), Isabelle Fijalkowski (Club des Internationaux), Boris Diaw (personnalité), Xavier Colombani (L'Équipe), François Bontoux (AFP), Barbara Youinou (Ouest France), Yann Casseville (Basket), Cyril Méjane (SFR Sport), Pascal Legendre (www.basketeurope.com), Gabriel Pantel Jouve (www.bebasket.com), Christophe Remise (Le Figaro), Julien Lesage (Le Parisien), le public. ■

Année	Joueur	Club
2015	Nando De Colo	CSKA Moscou
2016	Nando De Colo	CSKA Moscou
2017	Céline Dumerc	Basket Landes
2018	Fabien Causeur	Real Madrid
2019	Rudy Gobert	Utah Jazz

LE PALMARÈS





Le site de Cholet Basket est une **source d'informations très prisée des internautes** qui viennent y chercher de l'actualité, mais aussi des infos sur l'histoire du club et son fonctionnement. CB a lancé au mois de février 2019 **son nouveau site internet**, avec son partenaire choletais **A3 Web**. Cette nouvelle version du site fait la part belle aux photos et vidéos. **Responsive**, vous pourrez consulter sur tous vos écrans (pc, tablette ou smartphone) les **infographies d'avant et d'après-match**, les **statistiques des joueurs et le classement** actualisés grâce au **site internet spécialisé proballers.com**. Soucieux d'apporter toujours le meilleur à ses fans, **CB travaille actuellement sur une application**, qui devrait être disponible sur les stores au cours du premier trimestre 2020 !

Voici des exemples d'informations disponibles sur www.cholet-basket.com.

LES MATCHES

Pour chacune de ses rencontres, CB met en ligne une **présentation de match** agrémentée d'un historique des rencontres entre les deux clubs et d'une infographie d'avant et d'après-match. Puis un **résumé du match** avec la feuille officielle de statistiques, les vidéos et les photos (uniquement pour les rencontres à domicile).

LES VIDÉOS

CBTV propose **des vidéos de tous les matches** de CB, avec le mini-movie ou résumé du match, la meilleure action, les highlights des joueurs et les interviews d'après-match.

LES FICHES DES JOUEURS

Lors de la signature d'un nouveau joueur à CB, sa **fiche de présentation** est automatiquement mise en ligne sur le site. Retrouvez ainsi les fiches de tous les joueurs Pros et Espoirs passés par Cholet Basket.

L'HISTORIQUE DU CLUB

Cholet Basket est un **club d'histoire** avec des matches qui ont marqué l'esprit des amateurs de basket, comme la victoire de CB face au Real de Madrid en 1989 ou la victoire du Championnat de France face au Mans en 2010. **CB retrace via son site** le score, les statistiques, la revue de presse et parfois les photos et les vidéos de ses rencontres.

Il est difficile de résumer en quelques lignes la **mine d'informations** que recèle le site internet du club, le mieux étant de le découvrir par vous-même sur www.cholet-basket.com

LES RÉSEAUX SOCIAUX

Le club est également très présent sur les réseaux sociaux afin de proposer des informations instantanées à ses internautes. Vous retrouverez par exemple sur Facebook ou Instagram des publications sur la vie du club, sur les matches avec des vidéos et des albums photos. Sur Twitter, vous pourrez suivre les rencontres à domicile via un live-tweet, etc...

Les chiffres pour 2018/19 :

- 567 822 visites
- 204 085 visiteurs uniques
- 1 440 404 pages vues
- 4 460 visiteurs le dimanche 12 mai 2019, Cholet Basket s'impose à la Meilleraie face à Fos sur Mer et s'assure de disputer une 33^{ème} saison dans l'élite.
- 277 vidéos
- 5 nouvelles actualités en moyenne par jour

Top 5 des vidéos les plus vues en 2018/19

1. Rencontre avec Killian HAYES (14/09/18) : **20 940 vues**
2. Inside Cholet Basket - Fos Provence // La Fournaise (15/05/19) : **13 234 vues**
3. Résumé du match Asvel/CB (20/01/19) : **11 211 vues**
4. Action du match CB/Le Mans : dunk de Pape SY (27/01/19) : **10 873 vues**
5. Action du match CB/Chalon sur Saône : Pape SY envoie les deux équipes en prolongation (28/12/18) : **10 653 vues**



Facebook officiel Cholet Basket: 33 224 fans*



Twitter @cb_officiel: 7 953 abonnés*



Instagram @cholet_basket : 7 589 abonnés



Facebook Camps Été : 2 726 fans*



Facebook Académie Gautier CB : 2 329 fans*



Youtube Cholet Basket TV: 2 560 abonnés*

* à la date du 26/11/19



Jérôme
MÉRIGNAC
Président

Thierry
CHEVRIER
Directeur Général

STAFF ACADÉMIE GAUTIER CB

Xavier
BERTHÉLÉMÉ
Directeur



Régis BOISSIÉ
Entraîneur U21
Réfèrent Technique

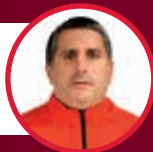

François
FIÉVET
Entraîneur U18



Antoine
CHEVRIER
Entraîneur Assistant U18
Entraîneur U17



Jimmy
DURAND
Entraîneur Pré-formation



Romain
PALUSSIÈRE
Préparateur Physique



Alain
GUERRIER
Intendant



Colette
GUERRIER
Intendante



STAFF MÉDICAL

Jean-Jacques
GALLOUEDEC
Resp. Staff Médical



Alexis
ESNAULT
Kinésithérapeute



Régis
GUILLÔTEAU
Médecin Généraliste



Léon-Marc
GRIFFON
Médecin Généraliste



Yann
MARTIN
Osthéopathe



Eric
SERISIER
Podologue





STAFF PRO

**Erman
KUNTER**
Entraîneur



**Gaëtan
CHERBONNIER**
Entraîneur Assistant



**Sylvain
DELORME**
Entraîneur Assistant



**Romain
PALUSSIÈRE**
Préparateur Physique



STAFF ADMINISTRATIF

**Arnaud
CHAUVIRÉ**
Communication



**Coralie
PERRAUD**
Communication



**Élisabeth
ORY**
Billetterie - Administratif



**Sandrine
DANIEL**
Commercial - Marketing



**Coralie
OWCZARUK**
Commercial - Marketing



**Lydie
VEZIN**
Comptabilité



GOUVERNANCE ET ORGANISATION DE LA SASP CHOLET BASKET

Les Actionnaires

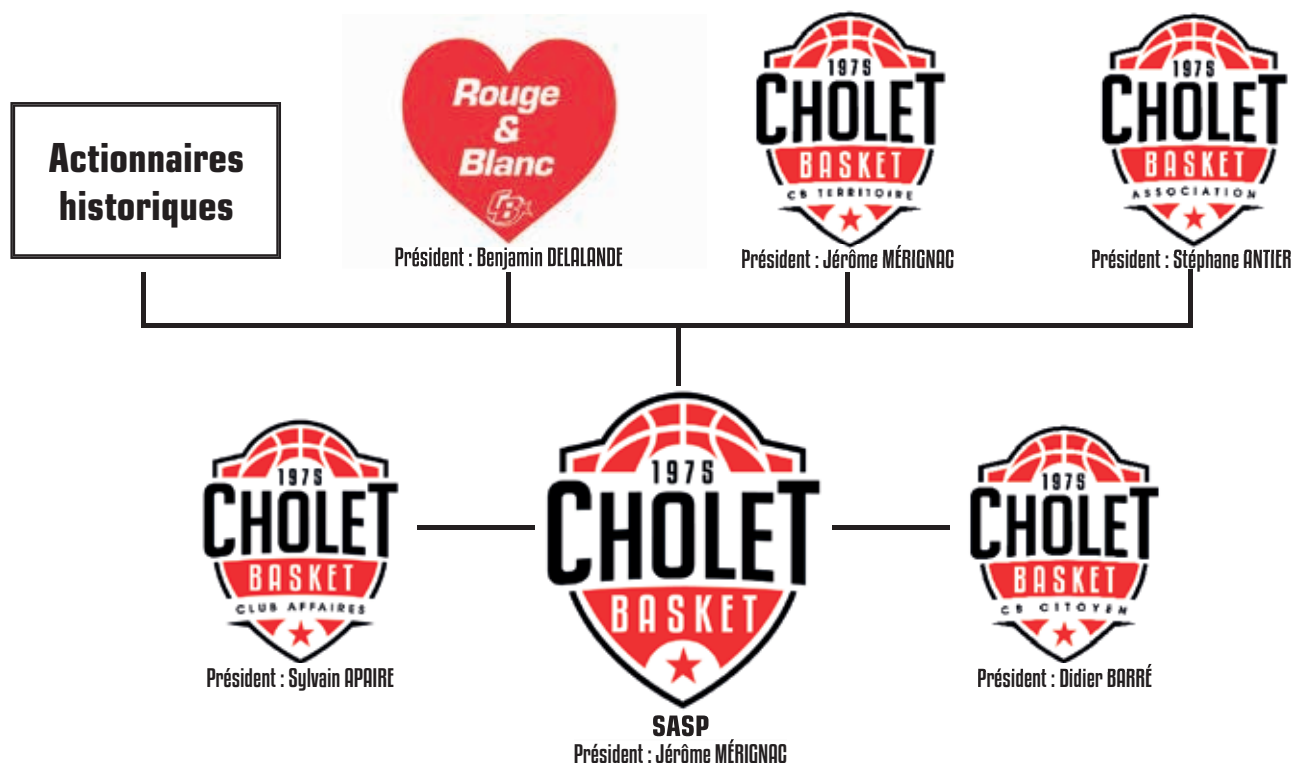

Répartition du capital de la SASP Cholet Basket :

- > SAS CB Territoire : 63,58 %
- > Association Cholet Basket : 28,78 %
- > Actionnaires historiques : 5,28 %
- > Association Cœur Rouge & Blanc : 2,36 %

Conseil d'Administration de la SASP Cholet Basket : au 1^{er} juillet 2019 :

- > Jérôme MÉRIGNAC (Président)
- > Guy BARUZIÉ
- > Jean-Pierre CHAILLOU
- > Jocelyn DENIS
- > Pascal DORIZON
- > Alain LAFAT
- > Sébastien NIEDLAND
- > Étienne RIGAUDEAU



Erman KUNTER

ENTRAÎNEUR
DEPUIS
LE 01/12/18

Présentation

Erman Kunter et Cholet Basket, acte III. **Entre le Turc et CB, la filiation n'est plus à démontrer.** Le Malin du Bosphore, a permis à CB, en deux volets (d'abord lors de la saison 2003/04, puis de 2006 à 2012) d'écrire ses plus belles lettres de noblesse. **Vainqueur de la Semaine des As en 2008, Finaliste de l'EuroChallenge en 2009, Champion de France 2010, Vainqueur du Trophée des Champions 2010, Finaliste de Pro A en 2011** : dans les Mauges, Kunter a fait pousser les distinctions de façon quasi annuelle. **Il revient cet automne pour guider à nouveau CB vers la félicité, densifié par un parcours de joueur qui le vit un jour inscrire 153 points lors d'un match de championnat. Une légende !**



PROFIL

Né le : 8 octobre 1956
A : Istanbul (Turquie)
Nationalité : Franco-Turque
Titulaire du BE2

Carrière

Directeur des Opérations Basket :

- 2013/2014 : Besiktas Istanbul

Entraîneur :

- Décembre 2018/20 : Cholet Basket
- Juillet 2017 à Janvier 2018 : Galatasaray
- Juillet 2015 à Février 2017 : Le Mans Sarthe

Basket

- 2012/13 : Besiktas Istanbul
- 2006/12 : Cholet Basket
- 2004/05 : Asvel Lyon-Villeurbanne
- 2003/04 : Cholet Basket
- 2002/03 : Galatasaray
- 1997/2000 : Equipe Nationale de Turquie
- 1993/96 : Darussafaka

Palmarès

Entraîneur :

Le Mans

- 2015/16 : Vainqueur Coupe de France
- 2014/15 : Finaliste Leaders Cup

Turquie

- 2012/13 : Vainqueur Coupe du Président
- 2002/03 : Élu Entraîneur de l'Année
- 2002/03 : Vainqueur Coupe

Cholet Basket

- 2010/11 : Vice-Champion de France
- 2010/11 : Élu Entraîneur de l'Année
- 2010/11 : 1^{er} Saison Régulière
- 2010/11 : Participation All Star Game
- 2010/11 : Vainqueur Match des Champions
- 2009/10 : Champion de France
- 2009/10 : 1^{er} Saison Régulière
- 2009/10 : Participation All Star Game
- 2008/09 : Finaliste EuroChallenge
- 2007/08 : Vainqueur Semaine des As
- 2007/08 : Finaliste Coupe de France

Asvel

- 2004/05 : 1^{er} Saison Régulière
- 2004/05 : Participation All Star Game

© E. LIZAMBARD

Présentation

Il l'avoue lui-même : il n'a pas eu la carrière de joueur qu'il souhaitait. Ce modeste dépositaire du championnat régional, chez les Cadets, **a vite compris que son avenir s'inscrirait sur un banc.** D'abord **responsable de la pré-formation et du secteur masculin**, il présida ensuite **aux destinées de l'équipe fanion féminine, qu'il fit brillamment grimper de la Nationale 3 à la Nationale 2.** Il en tirera une forme d'identité propre : celle d'un **coach capable de tirer la quintessence d'un groupe. Spécialiste de la vidéo**, il apporte une vision neuve sur un job d'assistant souvent effectué dans l'ombre.

Gaëtan CHERBONNIER

ENTRAÎNEUR ASSISTANT

Carrière

Entraîneur :

- 2018/20 : Entraîneur Assistant Cholet Basket
- 2018 : Assistant Vidéo Equipe de France U16 Féminine
- 2017 : Assistant Vidéo Equipe de France U15 Féminine
- 2014/18 : Coordinateur technique de l'Association Cholet Basket et Entraîneur Seniors Féminines 1
- 2012/14 : Cholet Basket (Pré-Formation) et

Association Cholet Basket (Responsable du Secteur Masculin)

- 2010/12 : Responsable technique secteur Féminin de l'Association

Palmarès

- 2016/17 : Champion Région RF2
- 2015/16 : Champion Région U17F
- 2014/15 : Médaille de Bronze - Final Four NF3
- 2013/14 : Vainqueur Coupe des Pays de la Loire Féminine
- 2010/11 : Champion Région U15F

PROFIL

Né le : 13 février 1985
A : Angers (49)
Nationalité : Française
Titulaire du
DES Spécialité Basket



© E. LIZAMBARD

Sylvain DELORME

ENTRAÎNEUR
ASSISTANT

Présentation

Entre Sylvain Delorme et Cholet Basket, l'histoire ne date pas d'hier. **D'abord en tant que joueur (Cadet, Espoir, Pro), mais aussi en tant que coach.** Au club depuis 2007, **Sylvain Delorme s'est affirmé comme l'un des meilleurs techniciens chez les jeunes**, capable de découvrir et polir des talents bruts comme l'Académie Gautier Cholet Basket a pu en produire. Avec les Espoirs, **Sylvain Delorme réalise un double doublé Championnat Espoirs-Trophée du Futur en 2018 et 2019.** Il est désormais **Assistant d'Erman Kunter pour les pros.** Aussi discret qu'efficace, sa volonté de mettre de l'intensité colle parfaitement à la philosophie prônée par le malin du Bosphore.



PROFIL

Né le : 17 mars 1975
A : Reims (51)
Nationalité : Française
Titulaire du DES,
Spécialité Basket

Carrière

Entraîneur :

- 2018/20 : Entraîneur Assistant Cholet Basket (Jeep®ELITE)
- 2016/19 : Entraîneur Cholet Basket (U21 Espoirs)
- 2015/16 : Entraîneur Assistant Cholet Basket (Pro A)
- 2012/15 : Cholet Basket (Cadets France) et Entraîneur Assistant Cholet Basket (Espoirs)
- 2011/12 : Entraîneur Assistant Cholet Basket (Espoirs) et Association Cholet Basket (Responsable du Secteur Féminin)
- 2007/11 : Cholet Basket (Cadets France) et Entraîneur Assistant Cholet Basket (Espoirs)

Palmarès

- 2018/19 : Vainqueur du Trophée du Futur
- 2018/19 : Champion de France Espoirs
- 2017/18 : Vainqueur du Trophée du Futur
- 2017/18 : Champion de France Espoirs
- 2016/17 : Finaliste du Trophée du Futur
- 2016/17 : Champion de France U18
- 2016/17 : Vainqueur de la Coupe de France U17
- 2014/15 : Champion de France Cadets
- 2009/10 : Champion de France Espoirs (Entraîneur Assistant)
- 2008/09 : Champion de France Espoirs (Entraîneur Assistant)
- 2007/08 : Champion de France Cadets 1^{ère} Division Groupe B

© E. LIZAMBARD



0 Chris HORTON

Poste : Intérieur
Né le : 29 juin 1994
À : Decatur, Illinois (États-Unis)
Taille : 2m02
Poids : 107 kg
Nationalité : Américaine



Présentation

Sa longueur de bras a surpris Erman KUNTER, rappelant, dans une moindre mesure, l'envergure d'un certain Rudy GOBERT. Ce pivot de « petite taille » (2m02) compense par une mobilité et une lecture de jeu faisant de lui un excellent défenseur, et son sens de l'anticipation font de ce joueur venu du championnat grec un excellent rebondeur. Une belle main droite pour finir au cercle ou à mi-distance.

Carrière

- 2019/20 : Cholet Basket (Jeep® ÉLITE)
- 2018/19 : Kymis BC (Grèce)
- 2017/18 : Alba Fehérvár (Hongrie)
- 2016/17 : Grand Rapids Drive (G-League)
- Juillet 2016 : NBA Summer League avec Miami Heat
- 2012/16 : Austin Peay (NCAA)



Dédicace :



CESBRON Bois
Menuiserie Alu, PVC, Bois

Charpente - Menuiserie

Construction Bois - Bardage

Isolation Extérieure - Combles

Escalier

Agencement de cuisine, salle de bains, dressing

Richard : 0666500629

Mathieu : 0670585064

Adrien : 0631308388

15 RUE DU GUE - NEUVY-EN-MAUGES

49120 CHEMILLE-EN-ANJOU - Tél. : 02.41.71.34.81

email : cesbronbois@orange.fr - site Internet : www.cesbronbois.com



Jalen RILEY 5

Poste : Arrière/Meneur
 Né le : 6 mars 1993
 À : Racine, Wisconsin (États-Unis)
 Taille : 1m82
 Poids : 70 kg
 Nationalité : Américaine



Présentation

Venu de D2 lituanienne, cet arrière/meneur de poche n'en demeure pas moins un excellent attaquant. Pouvant créer son tir, il est capable de coups de chaud offensifs spectaculaires. Comme en témoignent ses 32 points en 24 minutes face au Maccabi Tel Aviv en préparation, une équipe disputant l'Euroleague !

Carrière

- 2019/20 : Cholet Basket (Jeep® ÉLITE)
- 2018/19 : Palanga (Lituanie)
- 2017/18 : CB Cazorla (Espagne)
- Septembre à Novembre 2016 : Thor AK (Islande)
- Février 2016 : BK Levicki Patrioti (Slovaquie)
- 2013/15 : East Tennessee Stateh (NCAA)



© E. LIZAMBAR

Dédicace :

Energies Choletaises

Vivez votre hiver en toute tranquillité !!

Chauffage-Electricité-Plomberie Particulier/Entreprise

<h4 style="margin: 0;">Chaudière</h4> <p style="margin: 5px 0;">à partir de 2 800 € TTC*</p> <p style="font-size: small; margin: 0;">*Ecotech pro de chez Vaillant hors main d'oeuvre</p>	<h4 style="margin: 0;">Pompe à chaleur Atlantic</h4> <p style="margin: 5px 0;">à partir de 8 000 € TTC*</p> <p style="font-size: small; margin: 0;">*Pac excellia 11 km chauffage seul hors main d'oeuvre</p>	<h4 style="margin: 0;">Poêle à pellets Jolly mec botero 2</h4> <p style="margin: 5px 0;">à partir de 3 880 € TTC*</p> <p style="font-size: small; margin: 0;">*Botero 2 hors tubage et pose</p>
--	--	--

Adresse : 11 rue du charolais - 49300 CHOLET / Tél : 02 41 29 14 06 ou 02 41 28 24 30

Adresse mail : contact@energies-choletaises.fr / Site internet : www.energies-choletaises.fr



11 Abdoulaye N'DOYE

Poste : Arrière/Meneur
Né le : 9 mars 1998
À : Dunkerque (59)
Taille : 1m99
Poids : 93 kg
Nationalité : Française



Présentation

Formé à CB, présent avec les Pros depuis 2 ans, on en oublierait presque qu'« Abdou » n'a que 21 ans ! Ce grand et long arrière-meneur est devenu un cadre de l'équipe, après avoir livré une saison 2018/19 convaincante : son adresse extérieure a progressé, et il est toujours un enfer pour les attaques adverses.

Carrière

- 2018/20 : Cholet Basket (Jeep® ÉLITE)
- 2017/18 : Cholet Basket (Pro A)
- 2013/2017 : Cholet Basket (Académie Gautier CB)
- 2012/13 : Grande Synthe et Pôle Nord Pas de Calais (Minimes France)

Équipe nationale

- 2018 : Sélection en Équipe de France U20
- 2017 : Sélection en Équipe de France U19
- 2016 : Sélection en Équipe de France U18
- 2014 : Sélection en Équipe de France U16
- 2013 : Pré-Sélection en Équipe de France U15

Palmarès

- 2016/17 : Finaliste du Trophée du Futur
- 2016 : Champion d'Europe U18
- 2014/15 : Champion de France U18
- 2014/15 : Meilleur Passeur du Cholet Mondial Basket
- 2014 : Meilleur Passeur de l'Équipe de France U16 au Championnat d'Europe
- 2014 : Meilleur Intercepteur de l'Équipe de France U16 au Championnat d'Europe
- 2014 : Champion d'Europe U16
- 2012/13 : Champion de France Minimes
- 2012/13 : Champion de France UNSS
- 2012/13 : Finalistes Inter-Ligues avec la sélection Nord Pas de Calais

Dédicace :



© E. LIZAMBARD

Cholet Centre
 81 Place Travot - 49300 Cholet
 Tel : 02 41 29 40 25 - h7363@accor.com

LES
**AFTER
 WORK**
 DU MERCURE

Ambiance
**décontractée
 & conviviale**
 Cocktails, musique,
 animations...

**Tous
 les jeudis**
 de 18h à 21h :
Tout à 5€
Cocktails classiques,
 crémant cuvée prestige,
 pinte de bière, planches
 apéritives.

B.O.S.

L'abus d'alcool est dangereux pour la santé, à consommer avec modération.





Poste : Ailier
 Né le : 12 juin 1992
 À : Paris (France)
 Taille : 1m98
 Poids : 102 kg
 Nationalité : Ivoirienne

Vafessa
FOFANA **12**

Présentation

Un retour aux sources ! L'international Ivoirien a été formé à CB, sous la houlette d'un certain... Erman KUNTER. Après avoir connu des expériences à Saint Vallier, Denain et Nantes en Pro B, cet intérieur guerrier et féroce défenseur retrouve l'échelon supérieur, qu'il avait connu en 2017/18 avec Hyères-Toulon.

Carrière

- 2019/20 : Cholet Basket (Jeep® ÉLITE)
- 2018/19 : Hermine Nantes Atlantique (Pro B)
- 2017/18 : Hyères-Toulon Var Basket (Pro A)
- 2016/17 : Hermine Nantes Atlantique (Pro B)
- 2013/16 : Denain ASC Voltaire (Pro B)
- 2012/13 : Saint Vallier Basket Drome (Pro B)
- 2010/12 : Cholet Basket (Pro A)
- 2009/12 : Cholet Basket (Académie Gautier CB)

Équipe Nationale de Côte d'Ivoire

- 2019 : Coupe du Monde FIBA

Palmarès

- 2016/17 : Finaliste des Playoffs ProB d'Accession
- 2014/15 : Finaliste des Playoffs ProB d'Accession
- 2009/10 : Champion de France Espoirs
- 2008/09 : Champion de France Cadets 1^{ère} Division Groupe B
- 2008/09 : Champion Région Cadets



Dédicace :

© E. LIZAMBAR et S. GODET

Graphic[®]
 la communication visuelle

VÉHICULES
 SIGNALÉTIQUE

TOTEMS
 ENSEIGNES
 NÉON - LED

IMPRESSION
 NUMÉRIQUE

SÉRIGRAPHIE
 BRODERIE
 FLOCKAGE

Z.I. du Cormier - 49300 CHOLET
 www.graphic49.com

02 41 65 06 70



13 Ilkan KARAMAN

Poste : Ailier-fort
Né le : 13 mai 1990
À : Cerkezkoy (Turquie)
Taille : 2m05
Poids : 114 kg
Nationalité : Turquie



Présentation

« Arrivé dans les Mauges au cours du mois de novembre pour pallier les départs de Junior Etou et Melvyn Govindy, l'intérieur turc vit avec Cholet sa première aventure hors de Turquie, son pays d'origine. Gaucher, ce poste 3/4 de 2m05 a la particularité d'avoir été drafté par les Brooklyn Nets en 2012 (57e). Sa polyvalence lui permet d'évoluer sur le poste de pivot également.

Carrière

- 2019/20 : Cholet Basket (Jeep® ELITE)
- 2018/19 : Pinar Karsiyaka SK Izmir (Turquie)
- 2017/18 : Buyurksehir Belediyesi (Turquie)
- 2016/17 : Besiktas Sompou Japan Istanbul (Turquie)
- 2015/16 : Acibadem Universitesi Istanbul (Turquie)
- 2012/14 : Fenerbahce Ulker Istanbul (Turquie)
- 2011/12 : Pinar Karsiyaka SK Izmir (Turquie)
- 2008/11 : Tofas Bursa (Turquie)

Equipe nationale

- 2013 : Qualification pour les Championnats d'Europe

Dédicace :



© E. LIZAMBARD - S. GODET

JBL CONSEIL
Détecteur de talents

RECRUTEMENT
EVALUATION - CONSEIL RH
www.jbl-conseil.fr





Poste : Ailier / Arrière
Né le : 30 mars 1994
À : Rumbek (Soudan du Sud)
Taille : 1m97
Poids : 94 kg
Nationalité : Américano-Sud Soudanaise

Peter JOK 14

Présentation

Il a commencé sa carrière professionnelle en G-League (ligue de développement NBA) après 4 ans passés à Iowa State, montrant de belles prédispositions à 3 points (41% de réussite longue distance en 2018/19). Un sacré bras, excellent shooteur en somme. Le Sud-Soudanais est un neveu du regretté Manute BOL, le pivot de 2m31 passé par Washington et Golden State à la fin des années 80 et début des années 90.

Carrière

- 2019/20 : Cholet Basket (Jeep® ÉLITE)
- Juillet 2019 : NBA Summer League avec les Orlando Magic
- 2018/19 : Northern Arizona (G-League)
- 2017/18 : Phoenix Suns (NBA) puis Northern Arizona (G-League)
- Juillet 2017 : NBA Summer League avec les New Orleans Pelicans
- 2013/17 : Iowa (NCAA)



Dédicace :

BAD
 informatique.com

☎ **02 41 555 661**

Vente & dépannage





NOUVELLE SAISON,
NOUVEAU
REBOND!

#CBFAMILY



Photo : Étienne LIZAMBERD

COLLECTIVITÉS



PARTENAIRES "PREMIUM"



Saison 2019/20

Premier plan : Karlton DIMANCHE (30), Peter JOK (14), Jalen RILEY (5), Michael STOCKTON (20), Jonathan ARLEDGE (21), Abdoulaye N'DOYE (11).

Second plan : Chris HORTON (0), Nianta DIARRA (18), Florian LÉOPOLD (7), Vafessa FOFANA (12), Quentin RUEL (9), Yoan MAKOUNDOU (3), Hugo ROBINEAU (8), Ilkan KARAMAN (13).



PARTENAIRES MAJEURS

GAUTIER
MARQUE - VÊTEMENTS

LOIRE
MÉTIER

JR
JEAN ROUYER
ALUMINUM

PIERRE
Transports

ATCH

SUPER U
Chevrolet

Jeep
ELITE

LNB

FFBB

18 Nianta DIARRA

Poste : Intérieur
Né le : 18 avril 1993
À : Bamako, Mali
Taille : 2m01
Poids : 99 kg
Nationalité : Malienne



© E. LIZAMBARD

Présentation

Joueur de devoir, le Malien a démarré la saison avec Boulazac, avant d'atterrir à Cholet. Son premier match disputé fut contre... Boulazac ! Un intérieur solide, apportant de l'énergie, de la dureté. Un profil qui va plaire à la Meilleraie, sans aucun doute.



Dédicace :

Carrière

- 2019/20 : Cholet Basket (Jeep® ELITE)
- 2018/19 : Boulazac (Jeep® ELITE)
- 2016/18 : Antibes (Pro A)
- 2015/16 : BC Souffelweyersheim (Pro B)
- 2014/15 : STB Le Havre (Pro A) puis BC Souffelweyersheim (Pro B)
- 2013/14 : Hyeres-Toulon Var Basket (Pro B)
- 2011/13 : STB Le Havre (Espoirs/Pro A)

Équipe Nationale du Mali

- 2019 : Qualification pour la Coupe du Monde FIBA

- ▶ STUDIO GRAPHIQUE
- ▶ BUREAU DE FABRICATION
- ▶ PRINT OFFSET & NUMÉRIQUE



VALPG,
tous les talents
s'assemblent
pour vous

12, rue Antoine de Saint Exupéry
 D2A Nantes Atlantique
 44860 Saint-Aignan de Grand Lieu

02 40 75 22 77 - www.val-pg.fr

 **VALPG**
 imprimeur créatif



Michael STOCKTON 20

Poste : Meneur
Né le : 7 mai 1989
À : Spokane, Washington (États-Unis)
Taille : 1m85
Poids : 82 kg
Nationalité : Américaine

© E. LIZAMBARD et S. GODET



Présentation

Ce meneur passé par la G-League (ligue de développement NBA), la Russie et l'Allemagne découvre la France. Avec son fort QI basket, son sens de la passe et son adresse longue distance, il sera l'un des maîtres à jouer de CB. Fils de John STOCKTON, meilleur passeur de l'histoire de la NBA (15 806 passes décisives) et membre de la Dream Team 92.

Carrière

- 2019/20 : Cholet Basket (Jeep® ÉLITE)
- 2017/19 : BG Göttingen (Allemagne)
- 2016/17 : Avtodor Saratov (Russie) puis AS Apollon Patras (Grèce)
- Juillet 2016 : NBA Summer League avec les Cleveland Cavaliers
- 2015/16 : Canton Charge (G-League)
- Juillet 2014 : NBA Summer League avec Oklahoma City Thunder
- 2013/15 : Ludwisburg (Allemagne)
- Juillet 2013 : NBA Summer League avec les Utah Jazz
- 2011/13 : BG Karlsruhe (Allemagne)
- 2007/11 : Westminster (NAIA)

Palmarès

- 2017 et 2018 : Participation au All-Star Game du championnat allemand
- 2015/16 : Demi-finaliste de D-League
- 2012/13 : Demi-finaliste de Pro A (2^e division allemande)



Dédicace :

LOTTRANS
T r a n s p o r t s

Mediaplète RCS - Angers 434 131 836 - 14.05.41 70.01.12

AFFRÈTEMENT FRANCE - EUROPE
LOTS COMPLETS ET PARTIELS

www.lotrans.com

Siège social :

14 Bd Faidherbe
BP 81944
49319 CHOLET Cedex
Tél : 02 41 49 01 90
Fax : 02 41 58 37 29
contact@lotrans.fr



21 Jonathan ARLEDGE

Poste : Intérieur
Né le : 21 septembre 1991
À : Francfort (Allemagne)
Taille : 2m05
Poids : 104 kg
Nationalité : Américaine



© E. LIZAMBARD

Présentation

Originaire de Washington DC, cet intérieur aime évoluer en périphérie. Doté d'un bon toucher de balle, il a une palette offensive complète pour faire souffrir les défenses adverses. Il s'est distingué la saison dernière en Lettonie, sous les couleurs de Ventspils, en participant à la Basketball Champions League.



Dédicace :

Carrière

- 2019/20 : Cholet Basket (Jeep® ÉLITE)
- 2018/19 : BK Ventspils (Lettonie)
- 2017/18 : UCC Assigeco Piacenza (Italie)
- 2016/17 : Benacquista Assicurazioni Latina Basket (Italie)
- 2015/16 : BC Boncourt Red Team (Suisse)
- 2014/15 : Old Dominion University (NCAA)
- 2010/14 : George Mason (NCAA)

Palmarès

- 2018/19 : Vainqueur du Championnat de Lettonie-Estonie (Latvia-Estonian League)



MULLIEZ-FLORY
Dress for business



Mulliez-Flory, N°1 du sur-mesure professionnel en France - Fournisseur officiel du staff Cholet Basket
www.mulliez-flory.fr - tel : 02 41 63 78 10 - email : contact@mulliez-flory.fr





Poste : Meneur/arrière
Né le : 5 mars 2000
À : Cayenne (Guyane)
Taille : 1m94
Poids : 85 kg
Nationalité : Française

Karlton DIMANCHE 30

Présentation

Le MVP du Championnat Espoirs est passé professionnel au cours de l'été. S'il avait déjà pu goûter à la Jeep®ÉLITE la saison passée, le meneur/arrière Guyanais sera responsabilisé derrière le trio Michael STOCKTON, Jalen RILEY et Abdoulaye N'DOYE. Un véritable poison en défense, très altruiste en attaque, il devrait rapidement trouver sa place dans le dispositif d'Erman KUNTER.

Carrière

- 2019/20 : Cholet Basket (Jeep® ÉLITE)
- 2015/19 : Cholet Basket (Académie Gautier CB)
- 2012/15 : ASC Tours et Pôle Espoirs Guyane
- 2011/12 : ASC Tours (Guyane)
- 2006/11 : US Sinnamary (Guyane)

Équipe Nationale

- 2019 : Sélection en Equipe de France U19 et participation à la Coupe du Monde en Grèce
- 2018 : Sélection en Equipe de France U18 et participation au Championnat d'Europe en Lettonie
- 2018 : Sélection en Equipe de France U18 et participation au Tournoi de Mannheim (Allemagne)
- 2016 : Pré-Sélection en Equipe de France U16

Palmarès

- 2019 : Médaillé de bronze à la Coupe du Monde U19
- 2018/19 : Champion de France Espoirs
- 2018/19 : MVP du Championnat de France Espoirs
- 2018/19 : Élu dans le 5 Majeur du Championnat Espoirs
- 2018/19 : Vainqueur du Trophée du Futur
- 2018 : Médaillé de bronze à l'Euro U18
- 2018 : Meilleur intercepteur de l'Euro U18
- 2017/18 : Champion de France Espoirs
- 2017/18 : Vainqueur du Trophée du Futur

- 2017/18 : Champion de France U18
- 2016/17 : Finaliste du Trophée du Futur
- 2016/17 : Champion de France U18
- 2016/17 : MVP de la Finale de la Coupe de France U17
- 2016/17 : Vainqueur de la Coupe de France U17
- 2015/16 : Vainqueur du Tournoi d'Orléans U18
- 2014/15 : Champion de Guyane Minimes
- 2013/14 : Champion de Guymargua Minimes



Dédicace :

NOUVEAU SUV
CITROËN C5 AIRCROSS

Le SUV en classe
Confort.



INSPIRED BY YOU

CITROËN CHOLET
14 AV. EDMOND MICHELET
49300 CHOLET
TEL : 02 41 65 42 77

CITROËN BRESSUIRE
1 ALLÉE NICOLAS COPERNIC
79300 BRESSUIRE
TEL : 05 49 74 28 46



Espoirs avec Pro

Yoan MAKOUNDOU

Poste : Intérieur
N° : 3
Né le : 9 août 2000
À : Melun (77)
Taille : 2m06
Poids : 99 kg
Nationalité : Française



Carrière

- 2017/20 : Cholet Basket (Académie Gautier CB)
- Avant 2017 : Melun et Marne-la-Vallée Basket

Florian LÉOPOLD

Poste : Intérieur
N° : 7
Né le : 28 juillet 2000
À : Abymes (Guadeloupe)
Taille : 2m04
Poids : 99 kg
Nationalité : Française



Carrière

- 2015/20 : Cholet Basket (Académie Gautier CB)
- 2014/15 : MJCA (Guadeloupe)

Hugo ROBINEAU

Poste : Meneur
N° : 8
Né le : 27 février 2000
À : Cholet (49)
Taille : 1m92
Poids : 81 kg
Nationalité : Française



Carrière

- 2013/15 : Cholet Basket et Pôle Espoirs Nantes (Minimes France)
- 2007/13 : Jallais

Quentin RUEL

Poste : Ailier
N° : 9
Né le : 26 juillet 1999
À : Lisieux (14)
Taille : 2m00
Poids : 95 kg
Nationalité : Française



Carrière

- 2014/20 : Cholet Basket (Académie Gautier CB)
- 2013/14 : Cholet Basket (Minimes France)
- 2012/13 : Les Pieux (Minimes France)



Junior ETOU

Poste : Ailier Fort
N° : 2
Né le : 4 juin 1994
À : Pointe-Noire
(République du Congo)
Taille : 2m01
Poids : 107 kg
Nationalité : Congolaise



Carrière

- 2019/20 : Cholet Basket (Jeep® ÉLITE)
jusqu'au 8 novembre 2019

- 2018/19 : Sakarya Buyuksehir Basketbol
(Turquie) puis Estudiantes Madrid (Espagne)...

Melvyn GOVINDY

Poste : Intérieur
N° : 28
Né le : 6 novembre 1997
À : Pau (64)
Taille : 2m12
Poids : 125 kg
Nationalité : Française



Carrière

- 2018/20 : Cholet Basket (Jeep® ÉLITE) jusqu'au 31 octobre 2019
- 2017/18 : Cholet Basket (Académie Gautier CB)
- 2013/17 : SLUC Nancy Basket (Centre de Formation)...
- 2012/13 : Cholet Basket (Académie Gautier CB)

**NOS
JOURNALISTES
SORTENT
LE GRAND JEU**

Vous voulez retrouver à la fois les actualités sportives,
tous les résultats, des interviews
et les analyses de nos journalistes ?
Ne cherchez plus, votre quotidien mouille le maillot !

ouest
france 



ACADÉMIE GAUTIER

ÉDITO

Le club de **Cholet Basket** a créé dès 1986 son Centre de Formation afin de former lui-même une partie de ses **futurs professionnels**. Cholet Basket et la formation, c'est une **longue histoire**, un « fil rouge » qui lui a permis de durer et d'atteindre aujourd'hui la notoriété qu'on lui reconnaît.

Depuis son accession au plus haut niveau, CB a toujours été **cité en exemple pour ses efforts et sa politique de formation**. Dans la période actuelle, avec ses règlements évolutifs, former ses futurs joueurs reste une priorité du club et la mission de son Académie.

Dans cet objectif, nous **nous devons de travailler activement avec nos partenaires** pour faire évoluer notre structure et garder cette dynamique :

- être performant en termes d'éducation afin de donner le maximum de chance à nos élèves dans la réussite de leur double projet : scolaire et sportif,
- garder cette capacité à confier au staff de l'Équipe Professionnelle des jeunes joueurs prêts à travailler avec l'équipe fanion, afin de poursuivre leur progression pour un jour intégrer cette équipe.

La saison 2016/17 est le début d'une nouvelle ère pour le Centre de Formation de CB, qui s'appelle désormais : **L'ACADÉMIE GAUTIER CHOLET BASKET**. Une nouvelle identité qui vient renforcer l'investissement de Gautier auprès de la formation choletaise.

CB remercie **Rudy GOBERT** qui a accepté de devenir l'**Ambassadeur de cette Académie**.

5 JOUEURS DRAFTÉS **29** TITRES NATIONAUX **113** JOUEURS PROS FORMÉS **100%** DE RÉUSSITE AUX EXAMENS

ENCADREMENT



XAVIER BERTHÉLÉMÉ

Directeur
Né le : 10 février 1953
aux Ponts de Cé (49)
Nationalité : Française

RÉGIS BOISSIÉ

Entraîneur des U21 (Espoirs)
Référént technique
Né le : 19 décembre 1978
à Agen (47)
Nationalité : Française
Titulaire du BE2



FRANÇOIS FIÉVET

Entraîneur des U18
(Cadets France)
Né le : 3 juin 1992
à Djibouti (Djibouti)
Nationalité : Française
Titulaire du DE JEPS, mention perfectionnement sportif basket



ANTOINE CHEVRIER

Entraîneur Assistant des U18
Entraîneur des U17
Né le : 12 avril 1995
à Cholet (49)
Nationalité : Française,
DEJEPS en cours,
Mention perfectionnement sportif basket



JIMMY DURAND

Entraîneur de la Pré-formation
Né le : 8 avril 1993
à Nantes (44)
Nationalité : Française
Titulaire du DE JEPS, mention perfectionnement sportif basket



ROMAIN PALUSSIÈRE

Préparateur Physique
Né le : 2 mars 1987
à Nantes (44)
Nationalité : Française
Titulaire de l'Entraîneur Région - Titulaire du Master en Préparation Physique, Mentale et Réathlétisation



ALEXIS ESNAULT

Kinésithérapeute
Né le : 5 mai 1987
à Evreux (27)
Nationalité : Française
Titulaire du diplôme de Masseur-Kinésithérapeute et de Kiné du Sport



ACCOMPAGNATEURS



MARIE BERTHÉLÉMÉ
Soutien scolaire



LYDIE CHEVRIER
Officiel Table de Marque



ALAIN GUERRIER
Intendant



COLETTE GUERRIER
Intendante



2018/19 L'ACADÉMIE GAUTIER CHOLET BASKET TOUJOURS AU TOP

U21



Champions de France 2019



Warren WOGHIREN et Karlton DIMANCHE, élus dans le 5 Majeur Espoirs 18/19



Vainqueurs du Trophée du Futur 2019



Quentin RUEL, MVP de la Finale du Trophée du Futur



Karlton DIMANCHE, MVP Espoirs de la saison

ÉQUIPES DE FRANCE



4^{ème} au Championnat d'Europe avec Quentin RUEL



Médaillée d'Argent au Championnat d'Europe, avec Nathan DE SOUSA et Thomas LLAURY



U19 : Médaillée de Bronze au Championnat du Monde, avec Karlton DIMANCHE, Florian LÉOPOLD, Yoan MAKOUNDOU et Hugo ROBINEAU



Médaillée d'Argent au Championnat d'Europe, avec Léopold DELAUNAY

U18



4^{ème} du Final Four 18/19



Finaliste de la Coupe de France U17



KOP WEST

TOUS LES SPORTS,
TOUS LES JOUEURS,
TOUTES LES HUMEURS !
Avec SIMON

hit west

DU LUNDI AU JEUDI
19H30

CHOLET • 100.5

LES JOUEURS ISSUS DU CENTRE DE FORMATION ET INTERNATIONAUX A FRANÇAIS

- Cyril **AKPOMEDAH** : 1996/99 et 2003/05
- Rodrigue **BEAUBOIS** : 2005/09
- Jim **BILBA** : 1986/92 et 2002/07
- Stephen **BRUN** : 1998/2001
- Bruno **COQUERAN** : 1989/92 et 1993/97
- Nando **DE COLO** : 2002/09
- Cédric **FERCHAUD** : 1995/99 et 2002/06
- David **GAUTIER** : 1994/96, 1998/2001 et 2004/06
- Mickaël **GELABALE** : 1999/2004 et 2009/10
- Rudy **GOBERT** : 2007/13
- Aymeric **JEANNEAU** : 1992/2003
- Charles **KAHUDI** : 2002/06
- Claude **MARQUIS** : 1995/06, 2007/10 et 2013/14
- Antoine **RIGAUDEAU** : 1977/95
- Kevin **SERAPHIN** : 2006/10



Champion de France Espoirs 2018 (U21)



Champion de France Cadets 2018 (U18)

PALMARÈS

Champion de France Espoirs (U21)
87/88 - 88/89 - 96/97 - 08/09
09/10 - 17/18 - 18/19

Vainqueur du Trophée du Futur (U21)
88/89 - 99/00 - 00/01
17/18 - 18/19

Champion de France Cadets (U18)
92/93 - 93/94 - 94/95 - 96/97
97/98 - 99/00 - 00/01 - 14/15
16/17 - 17/18

Champion de France Cadets (U18)
Groupe B de la 1^{ère} division
07/08

Coupe de France Cadets (U17-U18)
86/87 - 89/90 - 96/97 - 00/01
11/12 - 16/17

Tournoi International Cadets de la Jeune France (U18)
2003 - 2006



Antoine **RIGAUDEAU** et Jim **BILBA**, médaillés d'argent aux J.O. de Sydney en 2000.

JOUEURS DRAFTÉS (NBA)



Mickaël **GELABALE**



Rodrigue **BEAUBOIS**



Nando **DE COLO**



Kevin **SERAPHIN**



Rudy **GOBERT**

Partenaires de



Collectivités



Partenaire Naming



Partenaires Officiels



Partenaires

- Hit West
- Le Verger de la Blotière
- Mulliez-Flory
- Peugeot
- Renault
- Spalding
- Transports Publics du Choletais

Partenaires Scolaires

- Collège Trémolières
- Lycée Europe
- Lycée Renaudeau



Ets **OGER**

Couverture
Ardoises / Tuiles / Zinguerie
Plomberie - Chauffage
Sanitaire - Électricité
Création de Salle de bains
Traitement de couverture

Neuf et Rénovation



Zone artisanale des Rosiers - 49120 Neuvy en Mauves
Tél. 02 41 70 60 25 - Fax 02 41 70 60 37
Contact : ogerfreresneuvy@wanadoo.fr - Site : www.oger-freres.com



LE CENTRE D'HÉBERGEMENT

La saison 2007/08 a vu naître le nouveau **Centre d'Hébergement de Cholet Basket** qui permet à tous ses acteurs une meilleure performance globale. En effet, cette structure qui se situe juste à côté de la MEILLERAIE est composée de **deux étages, réservés entièrement à l'Académie Gautier Cholet Basket**.

Au rez-de-chaussée, se situe un appartement et un studio réservés aux permanents du CDF, une salle de réunion, le bureau des formateurs, la laverie, la cuisine et une salle de vie utilisée aussi pour le petit déjeuner et le goûter.

La partie hébergement se trouve aux premier et deuxième étages, avec un total de 14 chambres offrant une grande indépendance et un grand confort, pour leur utilisateur :

- une superficie d'environ 15m² ;
- un lit de 2m10 ;
- un coin bureau ;
- une salle de bain avec douche, lavabo et WC.

Ce Centre d'Hébergement est un outil de travail très efficace : non seulement les pensionnaires bénéficient de **conditions d'hébergement optimales** mais ce ne sont pas les seuls atouts.

Ce qui est très appréciable, c'est **sa localisation privilégiée**. Il se situe à proximité de la salle d'entraînement, du restaurant Le Smash où se prennent les repas du soir et de l'arrêt de bus qui permet aux jeunes de se rendre dans leurs lycées respectifs.

LA VIE À L'ACADÉMIE GAUTIER CHOLET BASKET

Depuis son accession au plus haut niveau, **Cholet Basket a toujours été cité en exemple pour son effort de formation de jeunes joueurs**. Sa place actuelle dans l'élite du basket-ball français doit beaucoup aux résultats de son Académie.

Dans la période actuelle, difficile du fait de l'environnement et de la concurrence, plus que jamais Cholet Basket se doit de former ses futurs joueurs. C'est la mission de l'Académie Gautier Cholet Basket, qui dispose pour y répondre :

- d'une structure administrative
- d'un encadrement technique
- d'un suivi scolaire
- d'un suivi médical
- d'une structure d'hébergement indépendante

L'Académie Gautier Cholet Basket est pensée et organisée pour répondre à un double objectif :

- une formation scolaire adaptée aux besoins et à l'orientation des jeunes sportifs
- une formation sportive la plus efficace possible

L'investissement de Cholet Basket dans la formation des jeunes est encouragé par les résultats acquis à ce jour et conforte la politique de détection et de formation inscrite dans la stratégie du club, à l'instar de son Camp Été, désormais de notoriété nationale.

Scolarité

Pour le domaine scolaire, cela fait 24 ans maintenant qu'un **accord lie l'Académie Gautier Cholet Basket avec l'Éducation Nationale** représentée par le lycée EUROPE, le lycée RENAUDEAU et le collège TRÉMOLIÈRES. Cet accord permet à nos jeunes d'y recevoir un enseignement adapté par l'aménagement de leur emploi du temps et un suivi particulier et resserré.



Nouveau Renault Store

Groupe Jean Rouyer
Concession de Cholet

RENAULT

RENAULT À CHOLET | 17 Boulevard du Poitou | 02 41 75 37 37

JR JEAN ROUYER AUTOMOBILES

Renault Cholet, Partenaire de l'Académie Gautier Cholet Basket





Saison 2019/20



Espoirs (U21)

Hugo ROBINEAU (8) - Arthur BOUBA (11) - Quentin RUEL (9) - Christopher ROBERT (17) - Florian LÉOPOLD (14) - Yoan MAKOUNDOU (7) - Léopold DELAUNAY (6) - Satiah CAROMBO (5).



U18

Mathéo LERAY (6) - William NEPERT (9) - Thomas LLAURY (8) - Issa FOFANA (15) - Alexander DOYLE (17) - Kévin MARSILLON-NOLÉO (13) - Louis-Alexandre GOUEDAN (12) - Rodney ROLLE (11) - Valentin JOLBIT (14) - Noha GUILLAUME (16) - Nathan DE SOUSA (7) - Adrien PEREIRA (5).



ÊTRE PARTENAIRE

Évoluant depuis 33 ans dans l'élite, Cholet Basket se veut être l'ambassadeur des sociétés du territoire au niveau national. Rejoindre les partenaires de Cholet Basket vous place au cœur d'un acteur sportif important et vous permet de développer votre notoriété et vos relations professionnelles.

Avantages Partenaires :

- Réception sur votre portable du résultat des rencontres de CB à l'extérieur
- Invitation pour la soirée partenaires de début de saison
- Réception des newsletters sur votre messagerie électronique
- Possibilité de participer au Tournoi des Sponsors
- Possibilité d'adhérer au Club Affaires

Le Cholet Basket Entreprise

Le Cholet Basket Entreprise, c'est l'opportunité de partager avec vos relations professionnelles un spectacle riche en émotions !

Les prestations VIP proposées vous permettent de fidéliser vos clients et de récompenser vos salariés dans une ambiance conviviale, au contact d'autres entreprises partenaires du club. Le CBE, c'est donc une offre adaptée à vos besoins, pour pérenniser et renforcer vos relations professionnelles.

Nous proposons plusieurs formules CBE les soirs de match :



► Formule CBE Or :
apéritif + match en tribune VIP + dîner assis



► Formule CBE Argent :
apéritif + match en tribune VIP + dîner assis pour 11 matches et cocktail dînatoire debout pour 6 matches



► Formule CBE Bronze :
match en niveau 1 + cocktail dînatoire debout



Remise de la composition florale réalisée par l'Atelier Vert



Concours de Pronostics Optifinance



Rencontre avec les joueurs



SOIRÉE PARTENAIRES 17/09/2019

CHOLET BASKET a eu le plaisir de recevoir l'ensemble de ses Partenaires (environ 200 entreprises) lors de la soirée de pré-saison, organisée à la salle de la Meilleraie, le mardi 17 septembre 2019.



DE CHOLET BASKET

Supports de communication

Cholet Basket est un vecteur de communication exceptionnel, se faisant ainsi le porte-parole du savoir-faire de tout un territoire. Grâce à nos différents supports de communication, votre notoriété et votre image sont associées à l'image de Cholet Basket et de ses valeurs, tant au niveau des spectateurs de La Meilleraie (4 300 personnes en moyenne) que des communautés digitales.



© E. LIZAMBARD et S. GODET



Banderoles - Protection de pieds de panier



Panneaux LED 24 m - Ecrans géants
Panneaux fixes



Panneaux LED but de basket - Banderoles
Panneaux LED 36 m



Parrainage des Escort Kids



Tenues de match - Panneaux LED 36m
Ecrans géants



Autres Supports





Partenaires VIP Saison 2019/20

Collectivités



Partenaires «Premium»



Partenaires Majeurs



- A2M
- A3WEB
- ACTUAL
- AES ENVIRONNEMENT
- AGUY
- AIR & GEO
- AJS
- ALGIMOUSS
- AMIOT
- AOS
- ARBORA
- AS NET SERVICE
- ASLED
- ASP-DERICHEBOURG
- ATOUT STORE
- BAKERTILLY STREGO
- BANQUE POPULAIRE
- BANQUE TARNEAUD
- BATISTYL
- BEQUET
- BILLAUD ISOLATION
- BTM
- CABINET CHESNEAU & ASSOCIÉS
- CARTOL
- CCI DE MAINE ET LOIRE
- CEGELEC
- CHARRIER TP
- CHARRIER BMW
- CHOLET TP
- CIC
- COMPTOIR DES VIGNES
- C'PRO OUEST
- CRÉDIT AGRICOLE
- CRÉDIT MUTUEL
- CYRANIE
- DACHSER
- DELAUNAY
- DOMAINE DU MOULIN
- EFI DESIGN
- EGDC
- ÉNERGIES CHOLETAISES
- ENGIE HOME SERVICE
- ENJIN
- ESPACE EMERAUDE
- ESSOR INGÉNIERIE
- EUROVIA
- FARDIN
- FDI MATELEC
- FONCIER ROCHE TERRE
- GÉOMÈTRES C.J.R.
- GERMOND ASSOCIÉS
- GLASSGO/STEELGO
- GRN LOGISTIC
- GROUPE HOFICA
- GROUPE MOUSSET
- GSF AURIGA
- HEPPNER
- HYPER U VALLET
- IN EXTENSO
- INTERMARCHÉ
- INTERSPORT
- JUSSIEU AMBULANCES
- LE VERGER DE LA BLOTTIÈRE
- LEROY MERLIN
- LFG
- MC DONALD'S
- MÉDIAPILOTE
- MERCEDES-BENZ
- MÉRIGNAC BOISDRON GAN ASSURANCES
- MMA FOUGERAY ET ASSOCIÉS
- MOD
- NÉOFORM INDUSTRIES
- NEW LOC
- NICOLL
- NSD CONCEPT
- OPTIFINANCE
- OUEST FRANCE
- PEUGEOT
- PPL
- PRINTSYS
- RENAULT
- REP & CO
- RICHOU
- ROUSSE BERNARD
- RUBIS
- SAUDEAU
- SCAVO
- SIMA
- SMURFIT KAPPA
- SOJADIS LOCATION
- SOREEL KOHLER | SOREEL
- SOREGOR
- SPALDING
- STA G. CHOUTEAU
- STECO
- SUEZ
- SUPER U ANDARD
- SUPER U VIHIERS
- TEOPOLITUB
- TIF
- TIV
- TRANSPORTS SMT
- TRANSPORTS PUBLICS DU CHOLETAIS
- TRIMAT
- U CHOLET
- VINS RÉMY LIBOUREAU
- VOLKSWAGEN BEAUPRÉAU



Partenaires Visibilité Saison 2019/20

- À LA BONNE HEURE
- A3 MULTIMEDIA
- ABG CLIMATIQUE
- AEC COMPTABILITÉ
- ALARME 49
- ALOUER VAISSELLE
- ALOUETTE
- ANGLE DE VUE
- APS SERVICES
- ARTIPÔLE
- AUDI-DUGAST
- AVIVA
- BDP / ART MOVING
- BOUCHET
- BOULANGERIE ANGE
- CABELEF
- CARRIÈRE DES 4 ÉTALONS
- CEDMAT
- CESBRON BOIS
- CHARAL
- CHÂTEAU DE LA BARBINIÈRE
- CITROEN
- COLLINES
- COMERA CUISINE / TOOTELEK
- COPIE CONFORME
- DAD INFORMATIQUE
- DIGITALEO
- DIXNEUF
- DOMINO'S PIZZA
- DROUET (SAS)
- ECF
- ÉRIC CHUPIN IMMOBILIER
- EUROPCAR
- FAUBOURG CAFÉ
- LA BO'D'GARS
- G 20
- GAURIAU
- GÉLINEAU CONSTRUCTION
- GO INTÉRIM
- GRAND CAFÉ
- GRAPHIC 49
- HEXA
- HIT WEST
- HÔTEL IBIS / VILLA DES LYS
- HÔTEL MERCURE
- JBL CONSEIL
- JOLLY GRANIT
- L'ATELIER VERT
- LA FOIR'FOUILLE
- LCB DÉCO
- LE BORD DU LAC
- LE CONSERVATEUR
- LE GRAIN DE FOLIE'S
- RONAN TRAITEUR
- LE ROY LOGISTIQUE
- LOTRANS
- MAISON TRAVERS
- MARGUES AVENUE
- MARTINEAU PHOTOGRAPHE
- MEILLEUR TAUX.COM
- MR BRICOLAGE
- MTC
- MULLIEZ FLORY
- MUTUELLE DE POITIERS ASSURANCES
- MUTUELLE LA CHOLETAISE
- NATURE ET STRATÉGIE
- OGER FRÈRES
- QUALÉA
- RANNOU SARL
- RENAUDIN FDJ
- RÉNOVAL
- SAVEL
- SAVEURS DES MAUGES
- TAUPIN & ASSOCIÉS
- TELLIER
- TEMPORALIS
- TRANSPORTS TRADIS
- ULTIMAUTO
- VAL PG



ANIMATIONS PARTENAIRES

TOURNOI DES SPONSORS

Le Tournoi des Sponsors, organisé par Cholet Basket, est **réservé à toutes les entreprises partenaires du club**. Elles sont invitées à constituer une équipe de 10 joueurs maximum.

Selon le nombre d'équipes participantes (22 la saison dernière), un tournoi sous forme de poules puis de phases finales est mis en place. C'est l'occasion pour tous les partenaires de CB de **se rencontrer dans une ambiance amicale**.



L'équipe ROUCHETTE, vainqueur du Tournoi des Sponsors 2019



L'équipe CLARA AUTO, vainqueur de la poule Basketball Champions League du Tournoi des Sponsors 2019



L'équipe DIXNEUF, vainqueur de la poule Eurocup du Tournoi des Sponsors 2019

ANIMATIONS CHEZ NOS PARTENAIRES

Cholet Basket organise différentes **animations commerciales** pour ses partenaires avec la possibilité d'une rencontre entre les joueurs et les clients ou salariés de l'entreprise, dans la région choletaise ou lors d'un déplacement de l'équipe.

Ces animations se traduisent sous la forme de **séances de dédicaces et de photos**, d'une **démonstration de basket**, d'une **conférence** ou tout autre événement.



ASSOCIATION CHOLET BASKET SECTION AMATEUR



Michel LEGER

Président Fondateur
Création : 18 juin 1975



CONSEIL D'ADMINISTRATION 2019/20 (AU 1^{er} DÉCEMBRE 2019)



De bas en haut, de gauche à droite : Stéphane ANTIER (Président), Marie-André BAZIN, Katia PRIGENT-VILFROY, Benoît FIEVET, Christelle MAGINOT, Jérôme CHAUVIRÉ (coopté), Alain LAFAT, Corinne MARTIN (Vice-Présidente et Secrétaire Générale), Thierry CHEVRIER, Matthieu PRATS (coopté).

Absents sur la photo : Stéphanie GOBIN, Anne FILLIODEAU (Trésorière), Didier RAMBAUD et Michel RIGAUDEAU.

PALMARÈS DE L'ASSOCIATION

CHAMPION DE FRANCE

Nationale 2 (Masculin) : 85/86

Nationale 4 (Féminin) : 90/91

Cadets (M) : 92/93 - 93/94

- 94/95 - 96/97 - 97/98 -

99/00 - 00/01 - 14/15

16/17 - 17/18

Cadets (M) Groupe B

de la 1^{ère} division : 07/08

Minimes (M) : 93/94 - 07/08

Minimes (F) : 90/91 - 91/92

COUPE DE FRANCE

Cadets (M) : 86/87 - 89/90 -

96/97 - 00/01 - 11/12

16/17

Cadettes (F) : 93/94

PALMARÈS - SAISON 2018/19

Seniors Fém. 2 :

Montée en Pré-Nationale

U 18 Masc. : 4^e du Final Four

U 17 Masc 1 :

Finaliste de la Coupe de France

U13 Masc 3 : Champions de D1

Téléphone : 02 41 62 61 57

06 70 99 59 27

(le week-end seulement)

Mail : cholet-basket@wanadoo.fr

Site : www.asso.cholet-basket.com

Facebook : Cholet Basket Association

Adresse : 3 avenue Marcel Prat

49300 Cholet

Permanences :

les lundis et vendredis de 18h à 19h

Partageons
la passion du sport !

maine-et-loire.fr
maine_et_loire | Département49

DÉPARTEMENT DE MAINE-ET-LOIRE
anjou

LISTE DES ÉQUIPES

Pour la saison 2019/20, Cholet Basket compte près de **490 licenciés répartis en 39 équipes**.

Nos Seniors Masculins 2 sont en Pré-national, notre équipe Seniors Féminine 1 se maintient en NF 2.

Les U 18 Masculins, ainsi que les U 15 Filles et Garçons évoluent en Championnat de France.

Les Seniors Fém. 2 en Pré-Nationale, les Seniors Masc. 3 en RM 3, les U 17 Filles et garçons, les U 15 Masculins 2, Les U 15 Féminines 2, ainsi que les U 13 Filles 1 et les U 13 Masculins 1 sont toutes nos équipes qui évoluent en Championnat Régional.

Les 24 équipes restantes jouent dans le Championnat Départemental.

Venez nombreux les encourager sur les parquets de CHOLET !

Tous les renseignements sur les rencontres sont sur le Site : www.asso.cholet-basket.com



Entraîneurs de l'Association – de gauche à droite : François FIÉVET, Alexandre MACHU, Allan COTTENCEAU, Franck BONNELALBAY, Jimmy DURAND, Théo ROY, Nathan DORIZON, Lucas HERAULT.
Absents sur la photo : Nathalie SACQUIN et Antoine CHEVRIER.

PARTENAIRES DE L'ASSOCIATION



Entraînement de l'École de Basket avec les joueurs pros de CB.

SECTEUR FÉMININ

Équipe	Poule	Coach	Responsable d'équipe
Séniors F 1	NF2 poule C	MACHU Alexandre	HORRAULT Mélissa - KEO Justine
Séniors F 2	PNF poule A	BONNELALBAY Franck	CHEVRIER Lydie - PICHERIT Catherine
Séniors F 3	DF2 A	COTTENCEAU Allan	MARTIN Corinne
U 18 F1	RF18 poule R1-B	COTTENCEAU Allan	CAILLEAU Marylène - BRUNAULT Magalie
U 18 F2	D1 C	CHEVRIER Vincent	BOISSIE Karine - BOUDAUD Vincent
U 15 F1	NFU15 poule C	MACHU Alexandre	GAUTIER Sophie - CHAUVIRE Anthony
U 15 F2	RF15 poule R2-A	BONNELALBAY Franck	MAURY Elodie - ORY Elisabeth
U 15 F3	D2 D	GRAVELEAU Frédéric	PREZELIN Cecile - LE-BEG Catherine
U 13 F1	RF13 poule A	HORRAULT Mélissa	KOFFI Marie-Pierre - BECHU Marina
U 13 F2	D2 C	CHIRON Louise - CHETANEAU Agathe	GERMON Severine - RICHOUX Laurent
U 11 F1	D2 D	MARTIN Alexane	BORGES Katia - GICQUEL Antony
U 11 F2	D3 H	HOUDET Jérémy	HOUDET Jérémy - CHIRON Rodolphe
U 9 F1	Poule A	DURAND Vincent	BROCHARD Thomas - DURAND Vincent
Loisirs FEM.			MAILLET Véronique

SECTEUR MASCULIN

Équipe	Poule	Coach	Responsable
Séniors M2	PNM poule C	DORIZON Nathan	RAMBAUD Didier
Séniors M3	RM3 poule C	DORIZON Nathan	MAILET Véronique
Séniors M4	DM2 C	DORIZON Nathan	DORIZON Nathan
U18 M1	NMU1 poule E	FIÉVET François	BERTHELEME Xavier
U 17 M1	RMU17 poule R1-B	CHEVRIER Antoine	BODET Laurent
U 17 M2	RMU17 poule R2-C	PALUSSIÈRE Romain	STORNI Emmanuel - SEGUIN Cathy
U 17 M3	D1 B	ROY Théo	BOUCHONNEAU Christophe - CHOUTEAU Julien
U 17 M4	D2 E	LEROY Medhi	LEROY Virginie - CLERTEAU Nicolas
U 15 M1	NMU15 poule D	DURAND Jimmy	CESBRON Richard - QUILES Anthony
U 15 M2	RMU15 poule 1-B	DURAND Jimmy	BACLE Christelle - LEPINE Cathy
U 15 M3	D1 B	PRATS Matthieu	BOSSARD Jérôme - SCHWANDER Eudes
U 15 M4	D2 A	MOREAU Samuel	CHOPLIN Eric - PROCEDES Frédéric
U 15 M5	D3 F	BOUSAÏDI Momo	RONDEAU Stéphanie - MENAND J-Philippe
U 13 M1	RM13 poule A	FIÉVET François	BEAUFRETON Céline - BOISSIE Karine
U 13 M2	D1 B	CHEVRIER Antoine	LECASTREC Séverine - GERBY Céline
U 13 M3	D2 E	RICHOUX Jean-Philippe	RICHOUX J-Philippe
U 13 M4	D3 H	AMAYOTA	CHIRON Rodolphe - DENTEL
U 11 M1	D1 B	GOBIN Xavier	GOBIN Stéphanie - PRUDHOMME Nelly
U 11 M2	D2 D	BODET Laurent	BODET Laurent - BRIODEAU Sébastien
U 11 M3	D3 G	DUTOIS Nicolas	AFONSO Virginie - CATROUX Judith
U 11M4	D4 G	AUDUSSEAU Elodie	PINTO Jose - FEAU Silvia
U 11M5	D4 I	RAPIN Emmanuel	GAUSSUIN Fabrice - AKO Mylène
U 9 M1	Poule A	DUCHESNE Jean-Philippe	PIOU Gaelle
U 9 M2	Poule B	LAWANI Alexis	ROUCHETTE Sébastien - LAWANI Alexis
U 9 M3	Poule G	MAPELLI Gilles	RICHOUX Laurent - MAPELLI Gilles

ASSOCIATION CHOLET BASKET SECTEUR FÉMININ

NF2



PNF



DF2



Loisirs Filles



U18F1



U18F2



U15F1



U15F2



U15F3



U13F1



U13F2



ASSOCIATION CHOLET BASKET SECTEUR MASCULIN

RM3



DM2



U18M



U17M1



U17M2



U17M3



U17M4



U15M1



U15M2



U15M3



U15M4



U15M5



U13M1



U13M2



U13M3



U13M4



U11F1



U11F2



U11M1



U11M2



U11M3



U11M4



U11M5



U9F1



U9M1



U9M2



U9M3



LES ABONNÉS

Cette année encore, Cholet Basket peut compter sur ses **1 368 abonnés**, passionnés et fidèles, prêts à supporter leur équipe. Afin de permettre au plus grand nombre de venir soutenir CB, **plusieurs formules d'abonnements** sont proposées :

- Formule Championnat (17 matches de championnat)
- Formule Grand Supporter (tous les matches officiels à domicile)
- Formule Club de Supporters

Des tarifs préférentiels sont également proposés pour les étudiants et les enfants.

Venez rejoindre la grande famille des abonnés de Cholet Basket !

Tous les renseignements sont à votre disposition sur notre site internet ou au 02 41 58 30 30.

AVANTAGES ABONNÉS

- L'accès gratuit aux **matches Espoirs**
- L'assurance de voir **tous les grands matches**
- Une **place réservée** à chaque match (en fonction du type d'abonnement)
- Un **accès prioritaire** aux matches
- Le résultat des matches à l'extérieur par **SMS** avec **Peugeot Cholet** et le **Crédit Mutuel Cholet**
- Le **Calendrier**
- Le **Guide officiel**
- Le **Guide du Supporter**
- **Soirée des Abonnés** : présentation de l'équipe



© E. LIZAMBARD et S. GODET



11 mars 2019 : remise des lots de la Soirée Abonnés Grand Supporter. Le 1^{er} lot est un voyage pour deux personnes offert par Richou Voyages.



EXCLUSIVITÉ DANS LA RÉGION !

Autocar avec 89 fauteuils pour vos déplacements de groupe



www.richou-voyages.fr

Votre solution transport sur mesure de un à plusieurs jours en France et à l'étranger

26, Rue Sadi Carnot à CHOLET - 02 41 65 78 97 - exploitation.devis@richou.fr



LES REDS

Suite au succès de «l'opération TOUS EN ROUGE» lancée pour les trois derniers matches de la saison 2018/19, pour soutenir l'équipe dans sa mission de maintien, un certain nombre d'actifs et de passionnés de l'opération ont décidé de poursuivre l'aventure en créant un nouveau club de supporter dynamique.



L'initiative est couronnée de succès, avec pas moins de 70 membres ayant choisi de venir partager une passion commune sous le maillot Rouge.

Le groupe s'est trouvé depuis une identité : «Les Reds», un nom qui sera porté fièrement par tout un kop qui contribuera à faire de la Meilleraie, ce bastion imprenable qu'il fut par le passé.

Le Club rassemble des familles, de tous milieux sociaux, qui animent les tribunes avec passion et créativité à travers de nouvelles animations, chants... Les membres s'organisent toujours pour dynamiser encore leur activité.

© S. GODET



Si comme nous, vous êtes passionnés et voulez vous exprimer dans les tribunes, venez nous rejoindre, vibrer et partager notre passion.

TOUS ENSEMBLE !!

ALLEZ CB !!!!

Si vous souhaitez rejoindre les Reds, contactez le secrétariat de Cholet Basket au 02 41 71 65 12.

BDP

Déménagement & Garde-meubles

Déménagements
particuliers & entreprises

Groupage & toutes distances
national & international

Garde-meubles
en containers individuels

Manutention & passage fenêtre
Piano, coffre-fort...

Accompagnement
à la mobilité

VISITE
ET
DEVIS
GRATUITS

[49] BDP CHOLET
■ 02 41 29 97 06
■ contact49@bdp-artmoving.com

[44] BDP CARQUEFOU
■ 02 51 85 28 15
■ contact44@bdp-artmoving.com

[85] ART MOVING LA ROCHE/YON
■ 02 51 37 54 05
■ contact85@bdp-artmoving.com

www.bdp-artmoving.com

LA MAÎTRISE DE L'OBJET *en mouvement*





CHOLET BASKET c'est 137 bénévoles. Entre les placeurs pour le parking ou la salle, les barmans, les contrôleurs... ils ont tous un rôle bien précis les soirs de match et permettent l'accueil de tous les supporters, partenaires de CB...

Il y a aussi les bénévoles qui rendent service tous les jours. Ainsi la billetterie ne pourrait pas fonctionner sans son groupe de bénévoles présent plusieurs jours dans la semaine au Smash et à la salle les soirs de match. Cholet Basket peut aussi compter sur des fidèles du club en charge par exemple de l'entretien ou de l'intendance.

Que ce soit pour les arbitres ou les équipes adverses, des bénévoles sont aussi en charge de les guider et de les accueillir tout au long de leur séjour dans les Mauges.

Un grand merci à tous ces bénévoles qui font partie de la grande famille de CHOLET BASKET !

Si vous souhaitez devenir bénévole à Cholet Basket, contactez Elisabeth au 02 41 71 65 12 ou à billetterie@cholet-basket.com

Les postes de nos bénévoles :

ACADÉMIE GAUTIER CB : Accompagnement lors des déplacements, dans la scolarité, la vie quotidienne, table de marque...

ACCOMPAGNEMENT DES OFFICIELS : Accueil et sécurité des officiels.

ACCUEIL GRAND PUBLIC/CONTRÔLEUR : Accueil du grand public aux deux entrées principales. Vérification et pointage des billets et cartes par douchettes. Gestion de la sécurité pendant le match : entrée et sortie des spectateurs. Assurer la protection des Arbitres, OTM, Joueurs, Staffs...

ACCUEIL PARTENAIRES (VIP) : Accueil des partenaires avant et après match. Remise des billets et bracelets d'accès. Service des boissons à l'avant match. Rangement des chapiteaux.

ANIMATION/SONORISATION : Gestion de la musique et des animations pendant les rencontres.

BILLETTERIE : Vente des abonnements, des billets et permanence aux guichets lors des rencontres.

BOUTIQUE : Vente des produits les soirs de match.

BUVETTES : Vente de boissons et glaces avant, à la mi-temps et après le match.

CHALLENGES : Accueil des clubs et veille au bon déroulement des Challenges.

GESTION DES BARS : Gestion et approvisionnement des bars avant, pendant et après les rencontres.

INTENDANCE : Gestion des maillots, nettoyage du sol pendant les matches, bricolage...

MASCOTTE : Animation avant, pendant et après les matches.

PARKING VIP/CONTRÔLEUR : Accueil et contrôle des partenaires, afin de s'assurer du bon stationnement.

PHOTOGRAPHE : Prise de photos pendant les rencontres Espoirs et Pros.

PLACEUR : Orientation des personnes vers leur place dès l'entrée à la salle. Contrôle de la présence éventuelle de canette, corne de brume, cigarette... dans les tribunes.

RESPONSABLE SALLE : Gestion du bon déroulement de la manifestation (matches Pros et Espoirs).

SITE INTERNET : Rédaction du résumé des matches après les rencontres.

SPEAKER : Annonce et animation des matches Espoirs et Pros.

STATISTIQUES : Suivi du match et élaboration des statistiques lors des rencontres Espoirs et Pros.



© E. LIZAMBAR





richou

AGENCE DE VOYAGES

Séjours libres - Circuits organisés
Croisières - Voyages sur mesure
Billetterie - Événements d'entreprise

www.richou-voyages.fr

26, Rue Sadi Carnot à CHOLET - 02 41 65 40 22 - cholet@richou.fr

ASSOCIATION CŒUR ROUGE & BLANC

Avec l'élection d'un nouveau bureau à la fin de la saison dernière, **Cœur Rouge & Blanc, l'association des sympathisants de Cholet Basket**, s'est mise en marche au début de cette saison 2019/20.

Cœur Rouge & Blanc est fière de compter un **conseil d'administration de 9 personnes et plus de 150 membres actifs.**



Une partie des membres du Conseil d'Administration

Quel est son rôle ?

- **Représenter les sympathisants de Cholet Basket**, ces « supporters actionnaires », partout dans le monde, en incarnant les valeurs de Cholet Basket, et celles du sport en général.

- **Participer à des projets** autour de Cholet Basket

- **S'impliquer autour des valeurs du sport** : respect de toutes et tous, combat contre les discriminations, dépassement de soi,...

- **Faire vivre la communauté des fans de CB** avec un nouveau site web, un forum, des réseaux sociaux,...

Cœur Rouge & Blanc lancera sa saison le jeudi 12 décembre lors d'une soirée de présentation au CBE.



Les plaques des Membres Fondateurs installées à la Meilleraie

MEMBRES FONDATEURS CŒUR ROUGE & BLANC 29/09/2018

ALBERT Bruno
ALBERTO Sonia
ALEBERTEAU Bernard
ALLARD Joël
ALLARD Josette
ALLEMAND Jean-Luc
ANTIER Stéphane
AUBRY Jérôme
AUGER-KERLEO Gaspard
AYRAULT Denis
BAPTISTE Benoist
BARANGER Florian
BARBOT Jean-Marie
BARBOT Jocelyne
BARRÉ Audrey
BARRÉ Benjamin
BARRÉ Didier
BARRÉ Malo
BARRÉ Marielle
BARRÉ Nathan
BARRÉ Quentin
BARRÉ Stéphane
BARUZIE Ewan
BARUZIE Guy
BARUZIE Zélia
BATARDIÈRE Gabin
BATARDIÈRE Karine
BAUDRY Jerome
BAZIN Marie-Andrée
BERTHAULT Yann
BERTHÉLÈME Xavier
BERTRAND Patrice
BLONDEL Eric
BONALY Clément
BORDEREAU Sébastien
BOUCHER Louis
BOUCHER Rodolphe
BOUDAUD Antoine
BOUDAUD Olivier
BOURDAS Jacky
BOYER Odette
BRAUD Didier
BRAUD Wladimir
BRETON David
BRONDY Jaques
BROSSARD Pierre-Yves
BROSSET Xavier
BRUNET Denis
BRUNNER Francis
CADU Claude
CADU Pascale
CAILLETON Bruno
CAIXINHA José
CARPENTIER Stéphane
CASSEREAU Jérôme
CASSETTE Simon
CATEL Jacques
CATHÉLINEAU Florian
CESBRON Denise
CESBRON Marcel
CESBRON LAVAL Thierry
CHABOSSEAU Fabienne
CHABOSSEAU Jean-Camille
CHAILLLOU Enzo
CHAILLLOU Flavie
CHAILLLOU Jean-Pierre
CHAILLLOUX Cédric
CHALLET Francky
CHALLET Sonia
CHARRIEAU Yohan
CHATAIGNER Françoise
CHAUVIRÉ Arnaud
CHEVALIER Pascal
PRINCE Etienne
CHEVRIER Alain
CHEVRIER Antoine
CHEVRIER Benoit
CHEVRIER Camille
CHEVRIER Charlotte
CHEVRIER Christelle
CHEVRIER Germaine
CHEVRIER Julie
CHEVRIER Lydie
CHEVRIER Thierry
CHEVRIER Tiphaine
CHEVRIER Véronique
CHEVRIER Vincent
CHEVRIER-CLAUDE Louisa

CHIRON Isabelle
CHOUTEAU Tony
CIRET Nicole
CORNU Stéphane
COURANT Marie-France
CRABEIL Christian
CROSNIER Marie-Thérèse
DANIEL Alain
DANIEL Marie-Thérèse
DANIEL Sandrine
DECLERCK Rémi
DELANDE Benjamin
DEVANNE Daniel
DIRICKX Claude
DIRICKX Nicole
DORBEAU Sylvie
DOTTI Jean
DRAPEAU Christophe
DUCHER Stéphanie
DUPONT Julien
DURAND Clément
DURAND Dominique
DURAND Eric
DURAND Michel
DURAND Sylvie
EMEREAU Regis
EPRON Didier
FRANCKE Patrice
FRAPPREAU Daniel
FRAPPREAU David
FRAPPREAU Joseph
FRETILLIERE Gabriel
GABORIAU Pierrick
GABORIAU Sébastien
GARREAU Antoine
GARRY David
GÉLINEAU Léo
GÉLINEAU Yvan
GIET-MOREAU Yvonnick-Delphine
GIRARD Thierry
GISLIER Hélène
GISLIER Pascal
GOLDER René
GRIFFON Fabienne
GRIMAUULT Janine
GRIMAUULT Michel
GROLLEAU Camille
GROLLEAU Claire
GROLLEAU Guy
GROLLEAU Jean
GROSSEAU Alain
GUERIN Pascal
GUILMET Anne
GUILMET Jean-Christophe
GUINEHUT Bruno
GUINEHUT Jean-Marie
GUINEHUT Philippe
GUYOT Juliette
GUYOT Lucien
HAMEL Jean-Jacques
HERAULT Ghislain
HUMEAU Sandrine
HUMEAU Ségolène
HUMEAU Stéphanie
JADEAU Hervé
JAMET Yvonne
JEANNEAU Luc
KAREKEZI KABUZA Jean
LABDRIEUX Julien
LAFAT Alain
LAFAT Emma
LAFAT Gaspard
LAFAT Thierry
LAFAT Tom
LAQUAY Maxime
LARUE François
LECOMTE Céline
LECOMTE Julien
LEGER Julie
LEGER Thierry
LEPICIER Cyrille
LESOURD Alain
LIAIGRE Pierre
LINGOT Jean-François
LOPEZ Melchior
MAILET Véronique
MANUA Béatrice
MANUA Ferearii

MARCADE Thomas
MAROT Célia
MAROT Damien
MAROT Doriane
MAROT Lénais
MAROT Nadège
MAROT Vincent
MAROT Xavier
MARTIN Yann
MARTINEAU Alexandre
MARTINEAU Bernard
MERIGNAC Jérôme
MICHAUD Franck
MONNIER Francis
MOREAU Olivier
MORILLON Benoit
MORIN Samuel
MOUCHON Pierre-Yves
MOYET Lionel
MURZEAU Jean-François
NERRIERE Alain
NIEDLAND Sébastien
ORY Alexandra
ORY Elisabeth
ORY Stéphen
PACREAU Christian
PASQUEREAU Pascal
PECQUERY Philippe
PERRAUD Coralie
PERRON Guy
PINEAU Patrick
PIOU François
PITON Mathieu
PLACERDAT Jérôme
POUTIER Richard
QUINTARD Théo
RAMBAUD Guy
RAMBEAU Christophe
RAMBEAU Julien
RAMBEAU Michèle
RAMBEAU Sasha
REINTAUX Marie
RENVOISÉ Gabrielle
RENVOISÉ Yves
RETAILLEAU Stéphane
REVEAU Paul-Joël
REVEILLÈRE Joëlle
RICHARDON Jean-Yves
RICHARDON Nati
RIGAUDEAU Camille
RIGAUDEAU Clémence
RIGAUDEAU Etienne
RIGAUDEAU Maria
RIGAUDEAU Michel
RIGAUDEAU Patricia
RIGAUDEAU Samuel
RIVET Bernard
ROCHARD Gaël
ROCHARD Samuel
ROINARD Alain
ROLLAND Claudine
ROLLAND Yves
ROMEO Gilles
ROUCEAU Alex
ROUCHETTE Jean-Louis
ROUCHETTE Léo
ROUCHETTE Sébastien
ROUILLÉ Mathieu
ROUILLÉ Tony
ROULEAU Gaby
ROUSSE Bernard
ROY Serge
SALLARD Emilie
SAUTEJEAU Gérard
SAVARIT Pascal
SORIN Anthony
SOULLARD Sylvain
SUIRE Frédéric
TELLIER Clément
TREMSAL Laurent
TREMSAL Marie-Claude
VIEAU Ludovic
VULLIEMIN Michel
WALDRON Silvère





SAS CB TERRITOIRE

La volonté de Cholet Basket est d'intégrer l'ensemble des forces vives du territoire qui le souhaitent.

L'objectif est double : **augmenter le capital** de Cholet Basket et **s'inspirer des idées de ces dirigeants d'entreprise** pour faire évoluer notre club. C'est pourquoi nous avons créé une nouvelle structure juridique appelée **SAS CB Territoire**.

Lundi 13 février 2017, **26 entreprises et 8 personnalités à titre individuel** se sont officiellement engagées dans l'aventure, pour un capital de départ de 200 000 euros, ce qui est au-delà de nos espérances.

Déjà **Ambassadeur de l'Académie Gautier Cholet Basket, Rudy GOBERT fait partie de ces personnalités. Il manifeste ainsi son attachement à son Club Formateur, ainsi que sa volonté de soutenir son développement dans la durée. La SAS CB TERRITOIRE et tout CHOLET BASKET le remercient de sa confiance.**

Le lundi 4 décembre 2017 s'est déroulée l'Assemblée Générale (ordinaire puis extraordinaire) de la SASP Cholet Basket, clôturant l'exercice de la saison 2016/2017.

Lors de cette Assemblée Générale, il a été voté **une augmentation du capital social, passant de 45 735 € à 225 735 € (dont 132 069 € de prime d'émission).**

Désormais, la **SAS CB Territoire est l'actionnaire majoritaire de la SASP.**

Répartition du capital de la SASP :

- SAS CB Territoire : 55,88 %
- Association Cholet Basket : 37,27 %
- CB Historiques : 6,85%

Cette évolution répond aux attentes de la Commission de Contrôle de Gestion de la LNB ainsi qu'à la volonté d'une plus grande implication des entreprises dans le développement économique du Club.

Depuis la clôture de l'exercice 2017/2018, nous avons fait une nouvelle augmentation des capitaux propres de 100 400 € par une émission de 20 080 actions pour une valeur de 30 612 €, assortie d'une prime d'émission de 69 788 € (officialisé lors de l'Assemblée Générale du lundi 3 décembre 2018)

Cette émission d'actions a été réservée à la SAS CB Territoire, structure qui regroupe désormais 51 actionnaires : entreprises et particuliers / et à l'Association Cœur Rouge & Blanc, qui compte 260 membres fondateurs.

De ce fait, la nouvelle répartition du capital de la SASP Cholet Basket est la suivante :

- CB Territoire : 63,58 %
- Association Cholet Basket : 28,78 %
- Membres historiques : 5,28 %
- Association Cœur Rouge & Blanc : 2,36 %

MEMBRES FONDATEURS - 04/12/2017		À PARTIR DU 03/12/2018
A3 WEB	MC DONALD'S CHOLET	2T CAPITAL
ADOCIS	MERIGNAC BOISDRON ASSURANCES	AFP2C PAYSAGISTE
BEQUET DANIEL SARL	RENOVAL	AS NET SERVICE
COMPTOIR DES VIGNES	RICHOU VOYAGES	ASP
CYRANIE	SAVEURS DES MAUGES	BODET SA
DIGITALEO	SUPER U CHEMILLE	GERMOND ASSOCIÉS
EDDC	SUPER U VIHERS	GROUPE HOFICA
ESSOR INGÉNIÉRIE	TEOPOLITUB	JEAN ROUYER AUTOMOBILES
FINANCE CONSEIL	U ARCADES ROUGE	JOBARD PEINTURE ET SOLS
FONCIER ROCHE TERRE	VINS RÉMY LIBOUREAU	JPF JACKY LOISEAU
GEO CHRISTIAENS - JEANNEAU - RIGAUDEAU		LFG
GROUPE BRANGEON	BAUDOIN Arnaud	LG LOGISTIC
GROUPE MOUSSET JETTRANSPORTE	BARRÉ Jean	PRÉVISIBILITE
GSF AURIGA	CHEVRIER Thierry	ROUCHETTE
INDERIMMO	GOBERT Rudy	WESCO
LA FOIRFOUILLE	PARNISARI Daniel	
LE FAUBOURG CAFÉ	POUVREAU Thierry	DELALANDE Gilles
LE VERGER DE LA BLOTTIÈRE		RIBOUREL-CHIRON Isabelle



CB CITOYEN

Le Fonds de Dotation a pour objet toute action d'intérêt général contribuant à la promotion des valeurs de l'esprit sportif et du lien social par le sport, principalement par l'information et l'accompagnement des jeunes. Fort de son engagement solidaire auprès du plus grand nombre, nous tentons de restaurer le lien entre le sport pour tous, le sport associatif, le sport professionnel et la société civile.

CB CITOYEN est bâti autour de trois programmes :

LIEN SOCIAL

Inviter des enfants à rencontrer les joueurs et le staff technique sous un nouvel angle. En partenariat avec les services éducation/enfance de l'Agglomération, les associations et les clubs sportifs du territoire, l'enjeu est de sensibiliser les jeunes et de véhiculer les valeurs de la vie en lien avec celles du sport.



DÉCOUVERTE DE LA VIE D'UN SPORTIF

Offrir la possibilité à des jeunes issus du territoire de vivre une expérience privilégiée auprès d'un athlète de haut niveau. Ce programme, en partenariat avec les centres sociaux, les clubs sportifs, les associations, l'Agglomération du Choletais et la mairie de Cholet, permet à des jeunes de vivre le quotidien d'un sportif professionnel le temps d'une journée ou d'un match.

SPORT SANTÉ

Favoriser et encourager le sport pour tous, notamment pour les personnes éloignées de la pratique. En partenariat avec des acteurs du territoire, l'enjeu de ce programme est de permettre aux personnes de se réathlétiser, de lutter contre les maladies liées à la sédentarité et de sensibiliser les publics sur l'hygiène de vie et la diététique.





CLUB AFFAIRES

Comme l'avait annoncé Jérôme MÉRIGNAC lors de sa prise de fonction, un Club Affaires, réservé exclusivement aux partenaires de Cholet Basket, a été lancé officiellement le 17 Octobre dernier.

A ce jour, le Club Affaires est présidé par Sylvain APAIRE et compte **87 membres, une belle réussite !**

Les objectifs sont :

- Fédérer les partenaires autour de manifestations économiques et conviviales
- Favoriser les échanges, apprendre à se connaître entre partenaires de Cholet Basket
- Véhiculer une image dynamique des Mauges, du Bocage et du Choletais

Différentes manifestations vont être organisées autour de différentes thématiques :

- CB INSIDE à Matinales à Cholet Basket sur un thème précis (Exemple : la Préparation Physique)
- Découverte du monde du sport professionnel en dehors du basket (Exemple : Découverte des 24H du Mans)
- Déplacements match de basket à EuroLeague et/ou NBA
- Soirée Caritative
- Soirée de clôture de la saison du Club Affaires.



© S. GODET



Sylvain APAIRE, Président du Club Affaires



MEMBRES DU CLUB AFFAIRES

AU 03/12/2019

ZHR	COPIE CONFORME	GRUPE LOIRE BATIMENT	PARNISARI DANIEL
A3 WEB	DELANDE GILLES	GSF AURIGA	PEUGEOT CLARA AUTOMOBILES
ABG CLIMATIQUE	DELAUNAY	HEPPNER	PIERRE TRANSPORTS
AES ENVIRONNEMENT	DOMAINE DU MOULIN	HOTEL IBIS STYLES	PPL
AGUY	EPI CONCEPT	IN EXTENSO	PRINTSYS
AJS	EGDC	INTERMARCHE	QUALÉA / AFP2C
AMIOT	ENERGIES CHOLETAISES	INTERSPORT	RENAUDIN FOJ
APS SERVICES	ENJIN	JBL	RENOVAL
AS NET SERVICE	ERIC CHUPIN IMMOBILIER	JOBARD PEINTURE ET SOLS	RUBIS
ATOUT STORES	ESSOR INGENIERIE	LA FOIRFOUILLE	SADAC - CYRANIE
BAKERTILLY STREGO	FAUBOURG CAFE	LE BORD DU LAC	SAUDEAU SARL
BEQUET DANIEL SARL	FONCIER ROCHE TERRE	LE CONSERVATEUR	SAVEURS DES MAUGES
BTM	FOUGERAY ASSOCIÉS	LE ROY LOGISTIQUE	SMURFIT KAPPA
CEGELEC	GAUTIER	LFG	SQJADIS LOCATION
CHARIER TP	GELINEAU CONSTRUCTIONS	LG LOGISTIC	SUPER U CHEMILLE
CHARRIER BMW	GEO CHRISTIAENS - JEANNEAU	LOTRANS	SUPER U VIHIERES
CHENEAU GILES	- RIGAUDEAU	MAISON TRAVERS	TAUPIN & ASSOCIÉS
CHEVRIER THIERRY	GERMOND ASSOCIÉS	MEDIAPILOTE	TEOPLUTUB
CITROEN	GRAPHIC 49	MERIGNAC BOISDRON GAN	U ARCADES ROUGE
COMERA CUISINES / TOOTELEK	GRUPE BRANGEON	MUTUELLE LA CHOLETAISE	VOLKSWAGEN BEAUPREAU
COMPTOIR DES VIGNES	GRUPE HOFICA	OPTIFINANCE	VOYAGES RICHOU





CAMPS ÉTÉ

Après le succès de la 32^{ème} édition de ses Camps Été, Cholet Basket va organiser cette année ses 33^{èmes} Camps Été. Sur **trois semaines du mois de juillet 2020**, près de 600 jeunes de 7 à 18 ans, de tous niveaux (licenciés ou non), vivront au rythme des entraînements et des matches, sous la responsabilité d'un encadrement performant composé d'entraîneurs diplômés d'Etat et de kinésithérapeutes, **le tout, sous la responsabilité de Régis BOISSIÉ et du staff de Cholet Basket.**

De plus, un camp de trois jours sera ouvert pour tous les jeunes de catégories U9 à U11.

Occasion unique pour les jeunes de la France métropolitaine, des Dom-Tom et de l'étranger de partager leur passion pour le basket-ball, ces Camps Été offrent non seulement des cours adaptés à chaque niveau mais également des moments de détente avec l'intervention de plusieurs joueurs ou de coaches professionnels...

Les dates :

- **Du 7 au 9 juillet 2020 :**
Camp Bleu de 3 jours
Catégories U7 à U11 (2013 à 2010).
- **Du 6 au 10 juillet 2020 :**
Camp Vert de 5 jours
Catégories U9 à U18 (2011 à 2002).
- **Du 13 au 17 juillet 2020 :**
Camp Orange de 5 jours
Catégories U9 à U18 (2011 à 2002).
- **Du 19 au 24 juillet 2020 :**
Camp Élite de 6 jours
Catégories U13 à U18 (2009 à 2002),
Niveau de compétition régional ou national.

Ils y ont participé...

Chaque été, plus de 600 jeunes se retrouvent aux Camps



Mais aussi N. BATULM, J. PETRO, B. DIAW...
PHOTOS JOUEURS EQUIPE DE FRANCE : BELLENGER/IS/FFBB/FIBA

Choletbus
Les nouvelles mobilités

TOUTE UNE ÉQUIPE DERRIÈRE CHOLET BASKET !

Choletbus 2 Roues
Choletbus Covolt
Choletbus TPMP
Choletbus TAD

TPC
Renseignements au 02 41 62 65 65 / accueil.tpc@choletbus.fr / www.choletbus.fr

Choletbus





©MARTINEAU PHOTOGRAPHE, SONIA ALBERTO ET CHOLET BASKET

PARTENAIRES DES CAMPS ÉTÉ



PHOTOGRAPHE ENGAGÉ



PHOTOGRAPHE

Martineau
CHOLET

NOUVEL ESPACE

STUDIO GALERIE

www.alain-martineau.fr

Être photographe,
cela ne s'improvise pas.

57 place Travot - 49300 CHOLET - Tél. 02 41 62 06 41



LA BOUTIQUE



**TOUS NOS PRODUITS
SONT ÉGALEMENT
EN VENTE SUR
cbshop.cholet-basket.com**



Ouverture de la boutique :

- les soirs de match à domicile
 - à nos bureaux (3 avenue Marcel Prat, à l'étage du bar-brasserie Le Smash)
 - du lundi au jeudi de 9H à 12H30 et de 14H à 18H30
 - le vendredi de 9H à 12H30 et de 14H à 17H30
- Vous pouvez également pré-réserver votre commande en contactant le **02 41 58 50 58**.



CHALLENGE PAYS DE LA LOIRE / ARTIPÔLE



En partenariat avec le Conseil Régional des Pays de la Loire et la société ARTIPÔLE, CB convie depuis plusieurs années les clubs de la région à venir assister à l'une de ses rencontres à domicile et à participer à un concours de lancers-francs.

Parallèlement à ce challenge et afin d'assurer une bonne ambiance dans la salle, CB a également organisé le Challenge du club le plus dynamique. Destiné à tous les clubs présents dans la salle, ce challenge couronne à chaque rencontre le club ayant le plus encouragé Cholet Basket et lui offre un ballon dédié par toute l'équipe.

Au total, ce challenge a rassemblé, lors de la saison 2018/19, 30 clubs ligériens sur 7 matches de Jeep® ÉLITE pour un total de 2 664 personnes.

© S. GODET



ARTIPÔLE

- 1 Des produits de qualité
- 2 Du choix, des conseils
- 3 Des artisans engagés et qualifiés

POUR TOUS VOS PROJETS, DE CONSTRUCTION, DE RÉNOVATION.

Rendez-vous dans l'une de nos salles Artipôle, véritables sources d'inspiration pour vos projets!

ARTIPÔLE BAN

02 41 71 07 00
Sortie n°7 - Z.I La Bergerie
49280 LA SEGUINIÈRE

ARTIPÔLE BOIS

02 41 30 55 00
Anjou Actiparc des 3 routes
49120 CHEMILLE

Retrouvez-nous sur www.artipole.fr

La Région bouge avec vous !

Les Pays de la Loire, c'est près de 1,1 million de licenciés, 9 974 clubs de sports, plus de 250 rencontres sportives par an soutenues dans le cadre du Fonds d'intervention pour le sport.



l'esprit grand ouvert **Région PAYS DE LA LOIRE**



CHALLENGE ADC / MUTUELLE LA CHOLETAISE



Lors des rencontres de championnat **CB/LE MANS du samedi 26 janvier** et **CB/DIJON du samedi 9 mars 2019**, Cholet Basket, l'Agglomération du Choletais et la société Mutuelle La Choletaise ont reçu les licenciés des clubs de l'ADC pour un concours de lancers-francs.

Étaient présents les licenciés des clubs : **JEUNE FRANCE** (Cholet), **ENERGIE BASKET** (Le May sur Evre), **ESSOR CHRISTOPHORIE** (St Christophe du Bois), **ESSL** (St Léger sous Cholet), **CONCORDE BASKET** (Toutlemonde) et **CHOLET BASKET** (Cholet).

Ce challenge a rassemblé 6 clubs, soit 603 personnes.



© S. CODET

SANTÉ • PRÉVOYANCE • ÉPARGNE • RETRAITE

Protéger votre présent, Assurer votre avenir.

C'collectif

"Le conseil et la protection de tous vos salariés"

C'particuliers

"Votre vie évolue, nos garanties aussi !"

C'pro

"Assurer votre activité en toute sérénité"

mutuelle la choletaise
ici, au plus proche de votre santé

48000
personnes protégées

+de 160 ans
d'existence

mutuellelacholetaise.fr
02 41 49 16 00
1 rue de la Sarthe - CS 60605
49306 Cholet cedex
conseil@mutuellelacholetaise.fr

Adhésion



CHALLENGE MFR / INTERNES LYCÉES

À l'occasion de deux rencontres de championnat, Cholet Basket a convié les Maisons Familiales et Rurales et les internes des lycées proches de Cholet à participer au « Challenge MFR / INTERNES LYCÉES ». 18 établissements ont répondu présents et se sont affrontés dans un concours de lancers-francs.

Ce challenge a rassemblé 984 jeunes.



© S. GODET

EXPERTISE • AUDIT • CONSEIL

 **bakertilly**
STREGO

De la création à la transmission,
nous sommes à vos côtés
pour vous aider à prendre
les bonnes décisions.

6 Rue de Montréal, Cholet
strego.cholet@bakertillystrego.com
02 41 75 62 62

www.bakertillystrego.com



CHOLET BASKET : CLUB LEADER DU TERRITOIRE

Depuis de nombreuses années, le club de Cholet Basket, de par son statut de leader sur le Territoire, **effectue de nombreuses actions sociales**. La saison passée, le programme fut très diversifié :

- ▶ *Parrainage des Communes de l'ADC*
- ▶ *Interventions à destination des scolaires*
- ▶ *Actions pour des œuvres caritatives et humanitaires*
- ▶ *Intervention auprès de la Section Sportive Locale*
- ▶ *Challenges (Pays de la Loire/Artipôle, ADC/Mutuelle la Choletaise et MFR/Internes Lycées)*

Cholet Basket développe ainsi un programme complet auprès des jeunes de la Région.

Séduits par ces valeurs qu'ils partagent, les Collectivités et certains Partenaires privés ont ainsi souhaité associer leur image à **celle d'un club professionnel de basket**, véritable vitrine de la Région.



*Profite d'un séjour
dans l'Ouest
Américain pour
assister à un match
des Utah Jazz à
Salt Lake City !*



Crédit Utah Jazz

*L'Utah, c'est...
5 Parcs Nationaux
44 Parcs d'État
14 stations de ski
Des canyons, des déserts,
des trésors cachés,
et... les Utah Jazz !*

LIFE
UTAH
ELEVATED

VisitUtah.com/fr





HYPER



SUPER



Commerçants
autrement



express

**40 magasins dans
le Maine-et-Loire
pour vous servir !**

HYPER  : MURS ÉRIGNÉ

SUPER  : ANDARD, ANGERS (Les Justices), BAUGÉ, BEAUCOUZÉ, BEAUPRÉAU, BÉCON LES GRANITS, CANDÉ, CHALONNES SUR LOIRE, CHÂTEAUNEUF SUR SARTHE, CHEMILLÉ, CHOLET, CORZÉ, DOUÉ LA FONTAINE, DURTAL, GENNES, LA POMMERAYE, LE LION D'ANGERS, LONGUÉ JUMELLES, MAULÉVRIER, MAZÉ, MONTREUIL BELLAY, POUANCÉ, SAUMUR, SEGRÉ, ST BARTHÉLEMY LES BANCHAIS, ST BARTHÉLEMY COEUR DE VILLE, ST GEORGES SUR LOIRE, ST MACAIRE EN MAUGES, ST SYLVAIN D'ANJOU, THOUARCÉ, TIERCÉ, TRÉLAZÉ (Les Pyramides), TRÉLAZÉ (La Quantinière), VERNOIL LE FOURRIER, VIHERS

 **express** : ANGERS BEAUSSIER, ANGERS LA ROSERAIE, ANGERS UNIVERSITÉ, CHAMPIGNÉ

www.magasins-u.com