

SOIR DE MATCH

19^{ÈME} JOURNÉE

SAMEDI 5 FÉVRIER À 20H



VS



© E. LIZAMBARO



Respectons l'environnement. Ne jetez pas ce programme dans la salle ou sur la voie publique. Merci !

**VOS PROJETS ONT
DE BEAUX DIMANCHES
DEVANT EUX**

**VOTRE LEROY MERLIN CHOLET EST DÉSORMAIS
OUVERT LE DIMANCHE
DE 9h À 13h ET DE 14h À 17h**

PARTENAIRE OFFICIEL DU SOIR DE MATCH



QUESTIONS À DJ HOGG

Comment te sens-tu physiquement après cette première partie de championnat, et quels sont tes objectifs pour la suite de la saison ?

Je me sens bien, je suis en forme. L'objectif est de mieux finir le championnat que nous l'avons commencé et continuer à s'améliorer à chaque match pour atteindre l'objectif du club.

Comment se passe ta vie en France, à Cholet, et que penses-tu du public et de l'ambiance à la Meillerie ?

Ma vie se passe bien, j'aimerais parler et apprendre un peu plus le français. Le public est très bien, on ressent l'énergie que les fans nous apportent à domicile.

Comment est l'ambiance au sein du groupe ?

L'ambiance est bonne. Nous allons faire des bowlings de temps en temps et nous sommes tous tournés vers le même objectif pour cette deuxième partie de saison.

Quelles sont tes habitudes et occupations en dehors du basket ?

J'aime jouer aux jeux vidéo, j'aime lire des livres et également regarder des films et des séries sur Netflix.

Photo : E. Lecomte

Hexa
L'ESPRIT D'INTÉRIEUR

CUISINE
POÊLE & CHEMINÉE
DRESSING

leScop f

CHOLET

1, RUE DE L'ALBERTA
RD PT DÉCATHLON-CULTURA

www.esprithexa.fr

JOLLY JG FABRICANT & POSEUR GRANIT

RETRouver NOS RÉALISATIONS SUR
www.jollygranit.com

- Plans de travail de cuisine
- Bac à douche à l'italienne
- Taille de pierre
- Fabrication et pose de monuments funéraires
- Tous travaux de cimetière-marbrerie

VENTE AUX PARTICULIERS & PROFESSIONNELS

CORON // 02 41 55 75 95 - info@jollygranit.com



Nous partageons les mêmes valeurs :
l'esprit d'équipe, la solidarité, le respect et le courage.

1 rue de la Sarthe - Cholet - 02 41 49 16 00
mutuellelacholetaise.fr

Groupe
HOFICA



Maroquinerie
Sellerie-Garnissage
Broderie
Sérigraphie
Mise en relief
Impression numérique
Découpe numérique

ATELIER DOUessin | COSY Design | COSY Equipement
EVIDENCE | HOFICOUPE | MAROFICA | PACT EUROPACT

www.hofica.com - 49360 Maulévrier



GERMOND
associés



Solutions d'Assurances Particuliers & Professionnels



02 41 65 24 40

CHOLET

✉ germondassocies@mma.fr



www.germondassocies.com

N°ORIAS 07036978 www.orias.fr

CLASSEMENT			MATCHES		
ÉQUIPES	%	MJ	V	D	
1	Boulogne Levallois Métropolitains 92	82.4	17	14	3
2	A.S. Monaco Basket	64.7	17	11	6
3	LDLC Asvel	64.7	17	11	6
4	Le Mans Sarthe Basket	64.7	17	11	6
5	Élan Béarnais Pau Lacq Orthez	58.8	17	10	7
6	SIG Strasbourg	56.3	16	9	7
7	Nanterre 92	56.3	16	9	7
8	BCM Gravelines Dunkerque	56.3	16	9	7
9	Limoges CSP	52.9	17	9	8
10	JDA Dijon Basket	52.9	17	9	8
11	Chorale Roanne Basket	50	18	9	9
12	JL Bourg Basket	50	18	9	9
13	Paris Basketball	38.9	18	7	11
14	Orléans Loiret Basket	35.3	17	6	11
15	Champagne Basket	33.3	18	6	12
16	Cholet Basket	33.3	18	6	12
17	Fos Provence Basket	27.8	18	5	13
18	ESSM Le Portel Côte d'Opale	25	16	4	12



7, rue Toutlemonde - 49300 CHOLET
Tél. 02 41 58 60 39 - Fax 02 41 71 25 72
www.transports-tradis.com



CO|ME|RA CUISINES



cuisines
fabriquées
en Vendée
avec ♥

CHOLET

10 rue du Lac Erié - ZI de l'Écuyère
(près d'Intersport)

LES HERBIERS

Rue de la Noue
(près de La Cervoiserie)

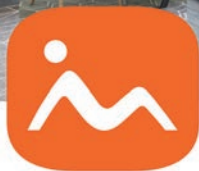

monsieur
meuble
Expert LITIER
by monsieur meuble

20 AVENUE EDMOND MICHELET - **CHOLET**

02 41 55 66 54

OUVERTURE

Le lundi de 14h à 19h - Du mardi au vendredi de 9h30 à 12h et de 14h à 19h
Le samedi de 9h30 à 19h sans interruption.

LE SPÉCIALISTE DE L'ÉQUIPEMENT
de la **MAISON** et du **JARDIN**
POUR LES PROS & LES PARTICULIERS



Bienvenue sur notre terrain de jeu
www.banliat.com
Code PROMO : 8DKBPP8R

CHALLENGE DES PAYS DE LA LOIRE - ARTIPÔLE LORS DU MATCH CB/BOURG-EN-BRESSE (22-01-22)

Dans le cadre du Challenge des Pays de la Loire - Artipôle, Cholet Basket, La Région des Pays de la Loire et la société Artipôle était heureux de recevoir, lors de la rencontre CB vs Bourg-en-Bresse du samedi 22 janvier 2022, les clubs de :

- Gétigné/Boussay (44)
- NBBC Mauléon (79), le club le plus nombreux (219 personnes)
- Ombrée d'Anjou Pouancé/Combré (49), le club le plus dynamique et Vainqueur du challenge.



Photo : Melvyn Augas

CHOLET BASKET	MJ	Min	Pts	%2	%3	%LF	Rbs	Pd	In	Bp	Ctr	Fte	Éval
OD ANOSIKE	4	23.5	9.8	61.5	0	70	7	2.3	0.3	1.8	0	3.3	14
Dominic ARTIS	17	29	14.1	47.5	41.7	69.8	2.9	4.5	1.4	2.4	0	2.1	13.7
Darrin GOVENS	17	29.3	11.2	52.5	46.3	73.7	2.4	4.4	1.2	2.1	0.1	2.5	12.5
DJ HOGG	14	25.7	11.6	62.8	37.5	87.5	3.6	1.9	0.6	2	0.9	2.7	11.9
Yoan MAKOUNDOU	18	21.4	8.4	53.1	31.8	75	5.1	0.8	0.4	1.4	1.2	2.4	10.7
Nianta DIARRA	18	18.6	7.8	66.7	18.2	43.5	5.2	0.6	0.2	1.2	0.4	2.2	9.9
TJ CAMPBELL	4	24.9	9.8	56.3	27.3	92.3	1.3	3.3	0.5	1.5	0	3.3	9.3
Kennedy MEEKS	14	15.4	7.1	45.6	44.4	83.3	3.9	0.8	0.5	1	0.3	2.8	8.1
Boris DALLO	18	24.4	7.7	43.6	35.3	80	3.3	2.4	1.2	2.3	0.2	1.6	7.9
Peter JOK	17	19.2	7.9	45.3	42.9	86.9	2.7	0.7	0.8	1.2	0.1	1.8	7.4
Hugo ROBINEAU	15	10.9	4.2	58.3	30	89.7	1.3	0.9	0.3	0.6	0	1.7	4.8
Nathan DE SOUSA	16	11.9	1.4	33.3	4	50	1.4	1.1	0.8	1.1	0.1	1.9	0.9
Moyenne Équipe	18	/	78.9	52.1	37	76.7	34.6	17.8	7.1	15.9	2.8	20.8	90.4

ROANNE	MJ	Min	Pts	%2	%3	%LF	Rbs	Pd	In	Bp	Ctr	Fte	Éval
Loren JACKSON	18	28.8	15.7	54.6	31.3	85.4	1.7	6.4	0.5	2.1	0	2.3	15
Ronald MARCH	18	30.9	15.4	55.6	33.3	52.9	4.4	3.2	1.9	2.1	0.5	2.6	14.9
Boubacar TOURE	18	21.2	9.7	67	0	43.8	7.3	1.2	1	1.8	1.3	2.2	14.7
Johnny BERHANEMESKEL	18	30.8	16.8	49.5	41	88.5	2.9	2.6	0.6	1.6	0	1.7	14.1
Juvonte REDDIC	16	20.6	8.9	55.1	0	82.9	4.9	1.3	0.6	1	0.5	2.3	12
JaKeenan GANT	18	27.8	10.8	55.8	38.4	65.2	3.8	0.4	1.1	0.9	0.8	1.6	11.1
Clément CAVALLO	18	13.8	2.4	53.3	36.8	75	2.7	1.7	0.1	0.6	0	2.2	5.2
Louis MARNETTE	15	10.1	3.9	52.9	29	100	1.5	0.9	0.8	0.7	0	1.5	4
Louis CASSIER	18	9.2	2.9	51.7	31.3	88.9	2.2	0.4	0.3	0.8	0.1	1.2	3.7
Renathan DNA EMBO	18	10.1	2.8	45.8	32	40	0.6	1.1	0.5	0.3	0	1.7	2.6
Moyenne Équipe	18	/	87.8	55.6	35	71.2	33.9	18.9	7.2	12.2	3.1	18.6	99.4

*Stats au 1 février 2022

La Foir'Fouille

C'EST LA FÊTE À LA MAISON !   

S'ÉQUIPER 

CUISINER | DÉCORER

FÊTER 

LES HERBIERS | SAINT GEREON | ORVAULT | CHOLET

BASSE GOULAINNE | LA ROCHE SUR YON | **ANGERS** 



Rejoignez nous !

www.savel.fr

**LA SAVEUR
DES BELLES
VOLAILLES**

SAVEL SIALE
LE JOLI BOIS
49280 LA SEGUINIÈRE
02-41-75-24-20



ACTUAL ACCOMPAGNE

LES CHAMPIONS

AVEC SES SOLUTIONS !



Solutions pour l'emploi et les compétences

Travail intérimaire • Recrutement • Accompagnement • Formation

350 agences d'emploi, 1 cabinet de recrutement avec 11 implantations régionales, 1 pôle de formation

CHOLET
142 Avenue du Maréchal Leclerc
02 41 63 98 10 - actual.cholet@groupeactual.eu
LES HERBIERS
21 rue de Saumur
02 51 61 09 00 - actual.lesherbiers@groupeactual.eu
BOUFFÈRÉ
1 bis et 3 rue Augustin FRESNEL - Bâtiment B
02 51 05 98 30 - actual.bouffere@groupeactual.eu
MORTAGNE SUR SEVRE
2, rue nationale
02 30 25 30 15 - actual.mortagne@groupeactual.eu
groupeactual.eu

 **actual**
CONSTRUISSONS ENSEMBLE
VOTRE TRAVAIL

GO - **interim**
PARTENAIRE RH



Victoria & Ludivine

Agence GO CHOLET

14 Bd du Général FAIDHERBE

49300 CHOLET

Tél : 02.41.55.16.00

Mail : cholet@go-interim.fr

www.go-interim.fr

Suivez-nous!



#vienschezgo!

Du lundi au vendredi
8H30-12H / 14H-18H00

CHOLET - RENNES - REDON - NANTES - LORIENT - LA FERTE BERNARD - LAMBALLE - PONTCHATEAU - QUILLY



ZOOM SUR L'ADVERSAIRE : CHORALE BASKET ROANNE

Les joueurs de Roanne se déplacent à Cholet avec un bilan équilibré de 9 victoires et 9 défaites. Leur premier match retour s'est conclu par une victoire contre Champagne Basket 99 à 78. Après 3 quart-temps disputés, c'est dans les 10 dernières minutes que les joueurs de Jean-Denys Cholet ont pris l'avantage. À noter que les joueurs du 5 majeurs finissent tous à 18 ou plus d'évaluation ! Ronald MARCH et Johnny BERHANEMESKEL terminent respectivement à 22 et 21 points, soit 43 points sur les 99 marqués.



Dernier duel à la Meilleraie :

Dans le cadre de la 32ème journée de Jeep Élite saison 2020/21, Cholet Basket s'était imposé 83 à 72 sur son parquet.

Christophe RANNOU



ZA de la Roche Blanche
La Chapelle Rousselin
49120 CHEMILLÉ-EN-ANJOU
contact@ets-rannou.fr
02 41 30 51 90



MAÇONNERIE ♦ COUVERTURE ♦ CARRELAGE

S.A.R.L. DAVY FRERES

maçonnerie - restauration
peinture façade
pierre - carrelage - dallage

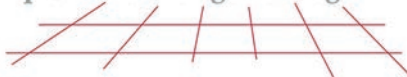

CHAPE FLUIDE BELITEX 49



www.davyfreres.fr

17, rue de la Loire
49290 BOURGNEUF EN MAUGES
Mob. : 06 26 56 86 05 - 02 41 78 31 98
Mail : info@davyfreres.fr



35 ANS
ENSEMBLE
EN ELITE

SAMEDI 5 MARS

CB/CHÂLONS-REIMS

Match Espoirs à 17h - Match Betclic Elite à 20h

- Salle de la Meilleraie -

- Par internet : www.cholet-basket.com

- Par téléphone au 02 41 58 30 30

- Au Arcades Rougé et Chemillé Mauléon
(aux horaires d'ouverture de ces magasins)

- Vente de billets au Smash :
samedi 5 mars
de 9h30 à 12h

Nos bonnes étoiles,
c'est vous !
#CBFAMILY

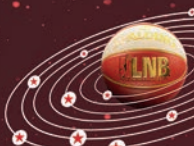

SARL GELINEAU



CONSTRUCTIONS

Depuis 1919



MAÇONNERIE
BÉTON ARMÉ

Yoan GELINEAU

Tél. : 02 41 64 43 64
Port : 06 09 73 29 67

yoan.gelineau@sarl-gelineau-constructions.fr

42 rue Charles de Gaulle
49340 CHANTELOUP LES BOIS

www.sarl-gelineau-constructions.fr

FABRICANT
VOLETS ROULANTS
PORTES DE GARAGE



Le Cormier 5 - 49300 CHOLET

Tél. 02 41 46 89 20

Fax : 09 72 25 08 60

www.cedmat-production.com

contact@cedmatproduction.com



TRAVAUX
PUBLICS & PARTICULIERS

Terrassements en tous genres
Assainissements, Voiries réseaux divers
Démolition, Goudronnage, Enrobés
Livraison de Matériaux

10 ancienne rte de Trémentines 49340 VEZINS
02 41 64 40 14 - contact@bouchet-vezins.com



COACH
VILA
Laurent
46 ans / FRA



ASSISTANT
LEFRANÇOIS
Fabrice
38 ans / FRA

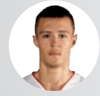

0
DE SOUSA Nathan
Poste 1 - 1,91 m
18 ans / FRA



2
MEEKS Kennedy
Poste 4/5 - 2,08 m
26 ans / USA

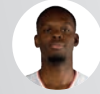

5
MAKOUNDOU Yoan
Poste 4 - 2,07 m
21 ans / FRA



8
ROBINEAU Hugo
Poste 1 - 1,91 m
21 ans / FRA



13
MARSILLON-NOLÉO
Kévin
Poste 3 - 2,02 m
19 ans / FRA



14
JOK
Peter
Poste 3 - 1,96 m
27 ans / SSD



21
ANOSIKE o.d.
Poste 4/5 - 2,03 m
31 ans / NIG



41
BALFOURIER Naoll
Poste 5 - 2,16 m
18 ans / FRA

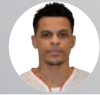

44
CAMPBELL T.J.
Poste 1 - 1,75 m
33 ans / USA



LE MATCH DE CE SOIR
VOUS EST PRÉSENTÉ PAR



12
DALLO
Boris
Poste 3 - 1,96 m
27 ans / FRA



40
GOVENS
Darrin (C)
Poste 1/2 - 1,85 m
34 ans / HUN-USA



9
DIARRA
Nianta
Poste 5 - 2,03 m
28 ans / FRA-MAL



6
ARTIS
Dominic
Poste 1/2 - 1,87 m
28 ans / USA

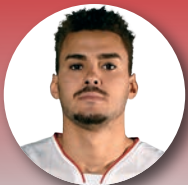

3
HOGG
DJ
Poste 4/3 - 2,03 m
25 ans / USA



CONTACTEZ VOTRE AGENT !

- > CHEMILLÉ-EN-ANJOU | L. BESSON | 02 41 30 41 05
- > CHOLET | P. SANCHEZ-CRUZ | 02 41 62 31 29
- > MAULÉON | L. GORUCHON | 05 49 81 43 92
- > MORTAGNE-SUR-SÈVRE | L. ROGER | 02 51 65 21 87
- > SÈVREMOINE | S. PUICHAUD | 02 41 55 28 65

Société d'Assurance Mutuelle à cotisations variables régie par le Code des Assurances.
Agents immatriculés Orias (www.orias.fr).

TOUTES ASSURANCES - Particuliers et Professionnels
Automobile / Habitation / Santé / Accidents de la vie / Risques professionnels



3
JACKSON
Loren
Poste 1 - 1,73 m
25 ans / USA

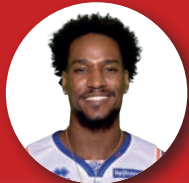

1
REDDIC
Juvonte
Poste 5 - 2,06 m
29 ans / USA



8
BERHANEMESKEL
Johnny
Poste 2 - 1,88 m
29 ans / ERI

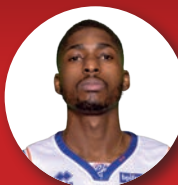

4
MARCH
Ronald
Poste 3 - 1,96 m
28 ans / USA



23
GANT
JaKeenan
Poste 4 - 2,03 m
25 ans / USA



ASSISTANT
QUINTARD
Guillaume
47 ans / FRA



COACH
CHOLET
Jean-Denis
63 ans / FRA



9
CAVALLO
Clément
Poste 3 - 2,00 m
31 ans / FRA



11
ONA-EMBO
Renathan
Poste 1 - 1,94 m
23 ans / FRA



21
TOURE
Boubacar
Poste 5 - 2,11 m
26 ans / SEN



22
CASSIER
Louis
Poste 4 - 2,01 m
24 ans / FRA



74
MARNETTE
Louis
Poste 2 - 1,93 m
20 ans / FRA



aps
services

PROTECTION INCENDIE

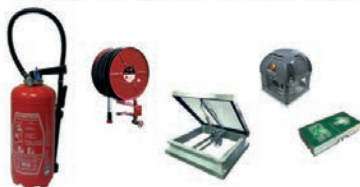

02 41 56 01 01

DÉCOUVERTE DU BASKET SANTÉ

À la mi-temps de ce match, il y aura une démonstration de Basket Santé organisée par le Comité de basket du Maine et Loire dans le cadre de son tout nouveau Basket Tour qui a pour but de faire découvrir les nouvelles pratiques (Basket Santé et Basketonik) dans différents événements basket du 49. Le Basket Santé est une pratique alternative du basketball, ouverte à tous, mélangeant du renforcement musculaire et du basket. Elle permet de débiter, de maintenir ou de reprendre une activité physique collective. La démonstration sera effectuée par le club de Saint André de la Marche, qui développe beaucoup cette pratique. Vous pouvez retrouver toutes les informations complémentaires au stand du Comité à la sortie de la salle.



BASKET TOUR NOUVELLES PRATIQUES

BASKET TOUR 49

DÉMONSTRATION DE BASKET SANTÉ
PAR LE GROUPEMENT SPORTIF DE SAINT ANDRÉ DE LA MARCHE

CHOLET BASKET VS ROANNE
SAMEDI 5 FÉVRIER 2022
CHOLET

Pratique alternative du basketball. Permet de débiter, de maintenir ou de reprendre une activité. Activité physique collective, attractive et ludique. Adaptée et individualisée selon les pratiquants. Sans compétition.

SOUTENU PAR
anjou | **INTERSPORT** | **Crédit Mutuel** | **CHOLET BASKET**



à Cholet

150 Avenue du Maréchal Leclerc
Derrière Sécuritest
02.41.28.51.89



LA CUISINE

LE DRESSING - LA SALLE DE BAIN

depuis 1948
**CHABERT
DUVAL**

chabert-duval-cholet.fr

192 Rue Nationale 49300 CHOLET
02 43 21 41 71 - ecf.cholet@ecf-cerca.fr

VOTRE AUTO-ÉCOLE TOUS PERMIS

Code de la route

Permis à 1€ / jour

Permis B (auto ou manuelle)

Permis AM (ex BSR)

Permis moto A1 et A2

Permis BE et B96



Offre boutique

MUG



~~6.50€~~

5.50€

OFFRE VALABLE À LA BOUTIQUE
(À L'EXTÉRIEUR DE LA SALLE)

UNIQUEMENT LE SOIR DE
MATCH SUR PRÉSENTATION DE
CETTE PAGE
(SELON LES STOCKS DISPONIBLES)



RETROUVEZ TOUS LES AUTRES PRODUITS DANS LA BOUTIQUE ET SUR LE SITE

www.cbshop.cholet-basket.com



qualéa

«bien le faire
faire le bien»

Zi du Cormier
Rue Fresnel
49303 CHOLET Cedex
Tél : 02 41 62 12 08

RÉAUTÉ CHOCOLAT



1 sachet 100g de chocolats OFFERT

dès 25 € d'achat
sur présentation
de ce coupon*

*Offre valable sur présentation de l'offre
sur un seul ticket dans votre magasin,
hors dragées et macarons, sous réserve
des stocks disponibles.

CHOCOLATS | BISCUITS | MACARONS | CONFISERIES | DRAGÉES

RUE DES PAGANNES (EN FACE CONFORAMA) À CHOLET

02 72 34 12 85 reaute-chocolat.com

POUR VOTRE SANTÉ, PRATIQUEZ UNE ACTIVITÉ PHYSIQUE RÉGULIÈRE. WWW.MANGERBOUGER.FR



QUESTIONS À CURTIS ASSO'O

Peux-tu te présenter rapidement ?

Je m'appelle Curtis Asso'o, je viens du Havre en Normandie. J'ai un bac Scientifique et je suis actuellement en licence de lettres. Je fais du basket depuis mes 12 ans.

C'est ta première saison à Cholet Basket, tu étais au Havre l'année dernière, qu'y a t'il de différent ici ?

Le cadre de vie à Cholet est complètement différent, je suis logé en face de la salle, ce qui me permet de plus souvent y avoir accès, mais également de plus me reposer. Pareil pour l'alimentation puisque l'on mange chez notre voisin. Cette proximité que je n'avais pas au Havre me permet, je pense, d'être plus performant car elle m'assure un gain d'énergie et de temps.

Quels sont tes objectifs personnels pour cette saison ?

Progresser un maximum, exploiter tout mon potentiel basket et aider au mieux mon équipe durant les matches.

Quelles sont tes occupations en dehors du basket ?

Je suis quelqu'un qui aime beaucoup lire, je passe également du temps avec mes coéquipiers, temps durant lequel on parle ou on joue aux jeux vidéos.

Photo : E. Lezambard



BARBINIÈRE
CHÂTEAU DE LA BARBINIÈRE

www.chateau-barbiniere.com   



Hôtel**** - Restaurants
Séminaires - Mariages - Évènements

02 51 92 46 00 - contact@chateau-barbiniere.com
La Barbinière - 85290 Saint-Laurent-sur-Sèvre



LE BORD DU LAC
RESTAURANT

Restaurant • Café
Boissons • Glaces

02 41 62 13 95

www.le-bord-du-lac.fr

Port de Ribou 49300 Cholet

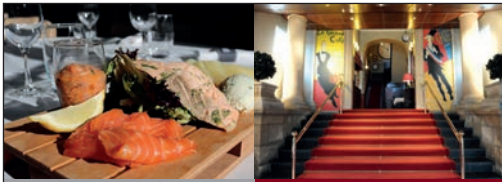

GRAND CAFE

brasserie - pâtisserie
www.restaurant-grand-cafe.fr

OUVERT
7 jours
7
OUVERT
Service jusqu'à 23h30



Au cœur du centre-ville / Grands parkings
1 place Travot - 49300 Cholet - 02 41 65 82 41



RESTAURANT
À LA BONNE HEURE

Centre Commercial PK3 - Route des Sables
49300 CHOLET
Tél : 02 41 62 55 09

Découvrez le plaisir
en **équilibre!**



Menus à volonté
à partir de
10€99

comprenant les buffets
d'entrées et de desserts à
volonté ainsi qu'un plat chaud

Pour votre santé, évitez de grignoter entre les repas.
www.mangerbouger.fr

**1 MAXI BEST OF
BIG MAC ACHETÉ**



SAISON 2021/2022

**1 BIG MAC
OFFERT**



*Offre non cumulable avec d'autres promotions, valable uniquement dans les restaurants de Cholet Sud, Cholet Nord, Saint-André et Beupréau le soir du match contre remise de ce coupon.

85500 *Les Herbiers*

TEL : 02 51 92 96 55 - FAX : 02 51 64 87 78
www.leroylogistique.com



LE ROY
logistique



 **CESBRON** Bois
Menuiserie Alu, PVC, Bois

**Charpente - Menuiserie
Construction Bois
Isolation Extérieure
Agencement Interieur**

**06.70.58.50.64
06.31.30.83.88**

15 RUE DU GUE - NEUVY-EN-MAUGES
49120 CHEMILLE-EN-ANJOU - Tél. : 02.41.71.34.81
email : cesbronbois@orange.fr - site Internet : www.cesbronbois.com

*Revisitez
votre ambiance!*

SARL **LCB**  éco

SARL LCB DÉCO

02 41 46 00 51 / 06 71 79 13 60
contact@lcb-deco.fr

Les ogeards - 49340CHANTELOUP LES BOIS

**UN PROJET
DE POÊLE OU
DE CHEMINÉE ?**

Faites confiance à un
EXPERT CHALEUR BOIS

Retrouvez-nous sur

 www.expertschaleurbois.fr

 #LesExpertsChaleurBois

 #les_experts_chaleur_bois

**LES
EXPERTS
CHALEUR
BOIS**



Artisans
ARTIPOLE

MENUISIERS, CHARPENTIERS, CUISINISTES, AGENCEURS & COUVREURS

RB
René Bidet
FABRICANT
MOBILIER - AMÉNAGEMENTS D'INTÉRIEURS
AGENCEMENT.
2, rue N. D. des Mirages - BP 70024 - 49100 ANJOU - Tél. 02 41 64 34 72
e-mail : artisan@renebidet.com - site : renebidet.com

Artim
MENUISERIE - ISOLATION - DEPANNAGE
www.artim-menuisier.fr
02 41 58 41 85

G.A.S
Gabbard Agencement Services
Menuisier / Plaquiste / Isolation
3 rue des Amandiers - 49340 TREMENTINES
07 87 33 38 38
julien.gabbillard@gas49.fr - www.gas49-agencement.fr

FE
FERMETURES CONFORT
Menuiseries - Portes d'entrée - Volets battants et roulants
Portes de garage - Portails - Stores bannes - Pergolas alu
Cholet - St Georges des Gardes
Tél. : 02 41 62 90 34
www.fermeturesconfort49.fr

MOBILIER EN RESINE
YVAN
LONDREAU
4, rue du Chêne Percé - St René Vn Mougès
49110 MONTREVAULT SUR EVAL
Tél. : 07 85.00.97.77

Subileau
Menuiserie-Charpente
Neuf & Réhabilitation
29 rue des moulins - 49600 La Chaussaire
02 41 58 56 03 - 06 78 01 19 50
subileau.sylvain@orange.fr

Rendez-vous dans l'une de nos salles expo :



EXPO BOIS & AMÉNAGEMENT
OUVERTE AU PUBLIC

Anjou Actiparc des 3 routes
49120 CHEMILLE
02 41 30 97 00

UNIS DANS LA COOPÉRATION UNIS DANS LE SPORT

artisansartipole.fr

PLOMBIERS, CARRELEURS, PLÂTRIERS, ÉLECTRICIENS, CHAUFFAGISTES & COUVREURS

SARL Bouchet
Chauffage
Géothermie
Aérothermie
Plomberie - Sanitaire
Électricité
Electro-ménager
49340 TRÉMENTINES
02 41 62 72 46

**SARL DESSEVRE
UZUREAU**
Électricité - Sanitaire - Chauffage
49120 LA CHAPELLE ROUSSELIN
02 41 30 63 46

BARRÉ
Carreleur Plâtrier
■ Carrelage ■ Faïence ■ Dallage
■ Chape fluide ■ **Levatox**
■ Plâtrerie ■ Isolation
■ Cloisons sèches
Olivier BARRÉ
Paris économique du Vivier
78700 St Pierre des Champs
Tel. : 05 49 74 37 87
contact@barre-carrelage.fr
www.barre-carrelage.fr
Neuf et Rénovation
Hall d'exposition

**OGER
LEFRÈCHE**
COUVERTURE
ZINGUERIE
49300 CHOLET - 02 41 62 27 98

F FERCHAUD
électricité
Résidentiel - Tertiaire - Industriel
Portail automatique - Alarme - Vidéo-surveillance
78700 LOUBLANDE 06 17 73 30 85
Nicolas Ferchaud, votre électricien
spécialiste du portail automatique.

Dixneuf
Sanitaire
Électricité
Chauffage
Climatisation
49280 LA SÉGUINIÈRE
02 41 56 88 60



EXPO BAIN & CARRELAGE
OUVERTE AU PUBLIC

Sortie n°7 ZI la Bergerie
49280 LA SEGUINIÈRE
02 41 71 07 00



Recrutement Évaluation Conseil RH

JBL Conseil
partenaire solidaire
et engagé





ABONÉ BIO

Abonné aux bons plans bio !

**Des marques
d'Hygiène bio fabriquées
près de chez vous,
à Somloire.**



  suivez-nous !

-20% sur aboneobio.com
Code CHOLETBASKET

Offre valable jusqu'au 31/07/2022. Hors frais de port - 1 fois par compte client

