

SOIR DE MATCH

34^{ÈME} JOURNÉE

MARDI 17 MAI À 20H30



VS



© M. AUGAS

- PARTENAIRES INSTITUTIONNELS** Le Choletais anjou U
- PARTENAIRES PREMIUM** PIERRE TRANSPORTS BRANGEON AGIR STP bio'bric Bodet GAUTIER R PIERRE SUPER U
- PARTENAIRES MAJORS** LNB FIBA EUROPE ELITE

Respectons l'environnement. Ne jetez pas ce programme dans la salle ou sur la voie publique. Merci !

**VOS PROJETS ONT
DE BEAUX DIMANCHES
DEVANT EUX**

**VOTRE LEROY MERLIN CHOLET EST DÉSORMAIS
OUVERT LE DIMANCHE
DE 9h À 13h ET DE 14h À 17h**

PARTENAIRE OFFICIEL DU SOIR DE MATCH



« TU PRÉFÈRES » AVEC KENNEDY MEEKS

Attaque ou défense ?

Attaque

Dunk ou cross ?

Dunk

Euroleague ou NBA ?

NBA

Film ou série ?

Film

Thé ou café ?

Thé

Insta ou TikTok ?

TikTok

Été ou hiver ?

Hiver

Mer ou montagne ?

Montagne

Abdos ou pompes ?

Pompes



Messi ou Ronaldo ?

Ronaldo

Burger ou pizza ?

Pizza

Nourriture française ou

nourriture américaine ?

Nourriture américaine

Chanter ou danser ?

Chanter

Victoire d'1 point ou

victoire de 20 points ?

Victoire de 20 points

Chat ou chien ?

Chien

Jouer en rouge ou jouer

en blanc ?

Jouer en rouge

Photo : E. Lezambard



CUISINE

POÊLE &
CHEMINÉE

DRESSING



CHOLET

1, RUE DE L'ALBERTA
RD PT DÉCATHLON-CULTURA

www.esprithexa.fr

JOLLY
JG GRANIT

Fabricant
&
Poseur

RETROUVER NOS RÉALISATIONS SUR

www.jollygranit.com

- Plans de travail de cuisine
- Bac à douche à l'italienne
- Taille de pierre
- Fabrication et pose de monuments funéraires
- Tous travaux de cimetière-marbrerie

VENTE AUX
& PARTICULIERS
PROFESSIONNELS



CORON // 02 41 55 75 95 - info@jollygranit.com



Nous partageons les mêmes valeurs :
l'esprit d'équipe, la solidarité, le respect et le courage.

1 rue de la Sarthe - Cholet - 02 41 49 16 00
mutuellelacholetaise.fr

Groupe
HOFICA



Maroquinerie
Sellerie-Garnissage
Broderie
Sérigraphie
Mise en relief
Impression numérique
Découpe numérique

ATELIER DOUessin | COSY Design | COSY Equipement
EVIDENCE | HOFICOUPE | MAROFICA | PACT EUROPACT

www.hofica.com - 49360 Maulévrier



GERMOND
associés



Solutions d'Assurances Particuliers & Professionnels



02 41 65 24 40

CHOLET

✉ germondassocies@mma.fr



www.germondassocies.com

N°ORIAS 07036978 www.orias.fr

CLASSEMENT <small>*au 13 mai 2022</small>			MATCHES		
ÉQUIPES	%	MJ	V	D	
1	LDLC Asvel	75.8	33	25	8
2	A.S. Monaco Basket	75	32	24	8
3	Boulogne Levallois Métropolitains 92	72.7	33	24	9
4	Limoges CSP	62.5	32	20	12
5	JDA Dijon Basket	60.6	33	20	13
6	SIG Strasbourg	59.4	32	19	13
7	Élan Béarnais Pau Lacq Orthez	53.1	32	17	15
8	Cholet Basket	51.5	33	17	16
9	Le Mans Sarthe Basket	48.5	33	16	17
10	Nanterre 92	48.5	33	16	17
11	JL Bourg Basket	45.5	33	15	18
12	BCM Gravelines Dunkerque	39.4	33	13	20
13	Chorale Roanne Basket	39.4	33	13	20
14	ESSM Le Portel Côte d'Opale	39.4	33	13	20
15	Paris Basketball	36.4	33	12	21
16	Fos Provence Basket	33.3	33	11	22
17	Orléans Loiret Basket	33.3	33	11	22
18	Champagne Basket	27.3	33	9	24



7, rue Toutlemonde - 49300 CHOLET
 Tél. 02 41 58 60 39 - Fax 02 41 71 25 72
www.transports-tradis.com



CO|ME|RA CUISINES



cuisines
fabriquées
en Vendée
avec ♥

CHOLET

10 rue du Lac Erié - ZI de l'Ecuyère
 (près d'Intersport)

LES HERBIERS

Rue de la Noue
 (près de La Cervoiserie)



monsieur
meuble
Expert LITIER
by monsieur meuble

20 AVENUE EDMOND MICHELET - **CHOLET**

02 41 55 66 54

CHOLET

du lundi de 14h à 19h - du mardi au vendredi de 9h30 à 12h et de 14h à 19h
le samedi de 9h30 à 19h sans interruption

LE SPÉCIALISTE DE L'ÉQUIPEMENT
de la **MAISON** et du **JARDIN**
POUR LES PROS & LES PARTICULIERS

BANLIAT.com

Bienvenue sur notre terrain de jeu
www.banliat.com
Code PROMO : 8DKBBP8R

VISITE D'UNE CLASSE DE 4^E DU COLLÈGE SAINT JOSEPH À CHEMILLÉ

Le mardi 26 avril 2022, des élèves de 4^eme du Collège Saint Joseph à Chemillé sont venus découvrir les installations de Cholet Basket à la Meilleraie.

Ils ont découverts en plus du terrain, le bureau du kiné, le vestiaire des joueurs, la balnéo, la salle de musculation et la salle de presse.

Ils ont ensuite pu s'entretenir en anglais avec deux joueurs américains : DJ Hogg et Kennedy Meeks. Les élèves avaient préparé, lors des cours d'anglais, leurs questions pour cet entretien.



CHOLET BASKET	MJ	Min	Pts	%2	%3	%LF	Rbs	Pd	In	Bp	Ctr	Fte	Éval
O.D. ANDSIKE	14	25.9	11.1	62.1	0	68.3	7.8	2.3	1.1	2.5	0.3	3.4	16.2
Dominic ARTIS	32	28	14.1	49.3	38.3	76.7	3.2	4.3	1.4	2.1	0.1	2.3	14.3
D.J. HOGG	24	24.5	12.5	64	44.1	85.7	4.1	1.5	0.6	1.8	1	2.6	13.5
Yoan MAKOUNDOU	32	22.7	9.6	59.4	33.3	77.6	5.3	0.8	0.6	1.4	0.9	2.3	12.1
Darrin GOVENS	32	26.8	10.6	57	42.1	85.1	1.9	3.8	1.1	1.9	0.1	2.6	11.5
Nianta DIARRA	24	18.5	7.9	67.2	25	41.9	5	0.6	0.3	1.2	0.3	2	10.1
Boris DALLO	33	25.4	7.8	50.4	30.4	76.1	3.7	2.9	1	2.2	0.1	1.6	9.1
Kennedy MEEKS	24	15.4	7.4	48.2	33.3	81.8	3.8	0.9	0.6	1.1	0.3	2.8	8.3
T.J. CAMPBELL	19	21.2	7.8	56.3	33.3	87.9	1	3.2	0.5	1.3	0	2.4	7.6
Peter JOK	30	18.9	7.6	47.3	41.7	90	2.8	0.6	0.8	1.1	0.1	2	7.4
Hugo ROBINEAU	29	9.8	3.3	56.1	26.3	83.7	1.4	0.9	0.4	0.6	0	1.5	4.1
Nathan DE SOUSA	29	8.8	1.1	34.5	8.3	50	0.9	0.7	0.5	0.7	0	1.4	0.6
Moyenne Équipe	33	/	81.4	55.3	36.4	77.8	34.8	18.6	7.3	15.2	2.6	20.8	95.6
MONACO	MJ	Min	Pts	%2	%3	%LF	Rbs	Pd	In	Bp	Ctr	Fte	Éval
Donatas MOTIEJUNAS	23	21.1	12.3	65.9	27.6	62.3	5	1.4	0.9	1.6	0.3	2	13.9
Mike JAMES	16	27.9	14.3	45	33.3	75	2.8	5.7	1.3	2.4	0.1	2.1	13.7
Donta HALL	18	18.5	8.4	74.4	0	70.7	5.2	0.5	0.6	0.8	0.8	1.5	12.7
Paris LEE	24	23.9	11	46.5	39.3	85.1	1.9	4.9	1.3	1.6	0	2.5	12.4
Will THOMAS	16	24.4	9.6	66.7	33.3	73.5	3.7	1.3	0.3	0.9	0.1	1.3	10.7
Dwayne BACON	15	24.4	13	51.3	26.5	69.1	4.1	1.3	0.5	1.8	0.1	2.1	9.8
Ibrahima FALL FAYE	32	15.6	6.3	65.7	23.5	53.4	4.3	0.6	0.8	0.9	0.8	2.5	9.1
Danilo ANDJUSIC	22	20.7	10.9	53.9	33.3	89	1.9	1.9	0.7	1.8	0.1	2.3	9
Yakuba DUATTARA	30	21.2	7.7	51.7	41	81.8	2.7	0.6	0.5	0.5	0.1	1.5	7.8
Léo WESTERMANN	20	18	4.6	41.7	24.4	64.3	2.1	3.8	0.7	2.1	0.1	2.6	5.4
Jerry BOUTSIELE	23	14.9	3.6	40.9	0	58.5	3.6	0.7	0.3	0.4	0.4	1.3	5.4
Moyenne Équipe	32	/	86.8	56	35	72	36.6	17.9	7.3	13.7	2.6	20.1	101.7

*Stats au 12 mai 2022

La Foir'Fouille

C'EST LA FÊTE À LA MAISON !   

S'ÉQUIPER 

ORER CUISINER | DÉCORER CUIS

TER   FÊTER  FÊT

LES HERBIERS | SAINT GEREON | ORVAULT | CHOLET

BASSE GOULAINNE | LA ROCHE SUR YON | ANGERS **NOUVEAU**



Rejoignez nous !

www.savel.fr

**LA SAVEUR
DES BELLES
VOLAILLES**

SAVEL SIALE
LE JOLI BOIS
49280 LA SEGUINIÈRE
02-41-75-24-20



Solutions pour l'emploi et les compétences

Travail Intérimaire • Recrutement • Accompagnement • Formation

350 agences d'emploi, 1 cabinet de recrutement avec 11 implantations régionales, 1 pôle de formation

CHOLET
142 Avenue du Maréchal Leclerc
02 41 63 98 10 - actual.cholet@groupeactual.eu

LES HERBIERS
21 rue de Saumur
02 51 61 09 00 - actual.lesherbiers@groupeactual.eu

BOUFFÈRE
1 bis et 3 rue Augustin FRESNEL - Bâtiment B
02 51 05 98 30 - actual.bouffere@groupeactual.eu

MORTAGNE SUR SEVRE
2, rue nationale
02 30 25 30 15 - actual.mortagne@groupeactual.eu
groupeactual.eu

 **actual**
CONSTRUISSONS ENSEMBLE
VOTRE TRAVAIL

GO **intérim**
PARTENAIRE RH



Victoria & Ludivine

Agence GO CHOLET

14 Bd du Général FAIDHERBE

49300 CHOLET

Tél : 02.41.55.16.00

Mail : cholet@go-interim.fr

www.go-interim.fr

Suivez-nous!



#vienschezgo!

Du lundi au vendredi
8H30-12H / 14H-18H00

CHOLET - RENNES - REDON - NANTES - LORIENT - LA FERTE BERNARD - LAMBALLE - PONTCHATEAU - QUILLY



ZOOM SUR L'ADVERSAIRE : MONACO

Tout juste remis de son beau parcours en Euroleague, qui s'arrête aux portes du Final Four, Monaco (2ème, 24v-8d)* fait un retour victorieux en Betclic ÉLITE. Après avoir battu Le Mans de justesse à Antarès (83-84), Les Monégasques ont reçu Nanterre. La première mi-temps fut équilibrée, avec une petite avance de 10 points pour les locaux à la pause. Les joueurs de Sasa Obradovic ont accéléré la cadence en deuxième mi-temps et l'emportent 84 à 66. À noter lors de cette rencontre, la marque bien répartie des Monégasques : les 11 joueurs entrés en jeu ont tous marqué au moins 1 point !



Score du match aller :

Victoire de Monaco 102 à 59.

Dernier duel à la Meilleraie :

Dans le cadre de la 6ème journée de Jeep Élite saison 2020/21, Cholet s'était incliné 76 à 87.

*Analyse réalisée le 12/05

Christophe RANNOU



ZA de la Roche Blanche
La Chapelle Rousselin
49120 CHEMILLÉ-EN-ANJOU
contact@ets-rannou.fr
02 41 30 51 90



MAÇONNERIE ♦ COUVERTURE ♦ CARRELAGE

S.A.R.L. DAVY FRERES

maçonnerie - restauration
peinture façade
pierre - carrelage - dallage



CHAPE FLUIDE BELITEX 49



www.davyfreres.fr

17, rue de la Loire
49290 BOURGNEUF EN MAUGES
Mob. : 06 26 56 86 05 - 02 41 78 31 98
Mail : info@davyfreres.fr



35 ANS
ENSEMBLE
EN ELITE

MERCI DE VOTRE SOUTIEN !

Vous avez été nombreux cette année à venir supporter votre équipe de Cholet Basket à la Meillaire, et nous vous en remercions !



*Nos bonnes étoiles,
c'est vous !
#CBFAMILY*



SARL GELINEAU



CONSTRUCTIONS

Depuis 1919



**MAÇONNERIE
BÉTON ARMÉ**

Yoan GELINEAU

**Tél. : 02 41 64 43 64
Port : 06 09 73 29 67**

yoan.gelineau@sarl-gelineau-constructions.fr

42 rue Charles de Gaulle
49340 CHANTELOUP LES BOIS

www.sarl-gelineau-constructions.fr

FABRICANT
VOLETS ROULANTS
PORTES DE GARAGE



Le Cormier 5 - 49300 CHOLET

Tél. 02 41 46 89 20

Fax : 09 72 25 08 60

www.cedmat-production.com

contact@cedmatproduction.com



**TRAVAUX
PUBLICS & PARTICULIERS**

**Terrassements en tous genres
Assainissements, Voiries réseaux divers
Démolition, Goudronnage, Enrobés
Livraison de Matériaux**

10 ancienne rte de Trémentines 49340 VEZINS
02 41 64 40 14 - contact@bouchet-vezins.com



COACH
VILA
Laurent

46 ans / FRA



ASSISTANT
LEFRANÇOIS
Fabrice

38 ans / FRA



LE MATCH DE CE SOIR
VOUS EST PRÉSENTÉ PAR



0

DE SOUSA Nathan

Poste 1 - 1,91 m
18 ans / FRA



2

MEEKS Kennedy

Poste 4/5 - 2,08 m
26 ans / USA



3

HOGG DJ

Poste 4/3 - 2,03 m
25 ans / USA



8

ROBINEAU Hugo

Poste 1 - 1,91 m
21 ans / FRA



9

DIARRA Nianta

Poste 5 - 2,03 m
28 ans / FRA-MAL



13

MARSILLON-NOLÉ Kévin

Poste 3 - 2,02 m
19 ans / FRA



14

JOK Peter

Poste 3 - 1,96 m
27 ans / SSD



41

BALFOURIER Naoll

Poste 5 - 2,16 m
18 ans / FRA



44

CAMPBELL T.J.

Poste 1 - 1,75 m
33 ans / USA

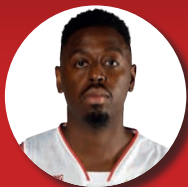

12

DALLO Boris

Poste 3 - 1,96 m
27 ans / FRA



21

ANOSIKE O.D.

Poste 4/5 - 2,03 m
31 ans / NIG



5

MAKOUNDOU Yoan

Poste 4 - 2,07 m
21 ans / FRA



40

GOVENS Darrin (C)

Poste 1/2 - 1,85 m
34 ans / HUN-USA



6

ARTIS Dominic

Poste 1/2 - 1,87 m
28 ans / USA



CONTACTEZ VOTRE AGENT !

- > CHEMILLÉ-EN-ANJOU | L. BESSON | **02 41 30 41 05**
- > CHOLET | P. SANCHEZ-CRUZ | **02 41 62 31 29**
- > MAULÉON | L. GORUCHON | **05 49 81 43 92**
- > MORTAGNE-SUR-SÈVRE | L. ROGER | **02 51 65 21 87**
- > SÈVREMOINE | S. PUICHAUD | **02 41 55 28 65**

Société d'Assurance Mutuelle à cotisations variables régie par le Code des Assurances.
Agents immatriculés Orias (www.orias.fr).

TOUTES ASSURANCES - Particuliers et Professionnels
Automobile / Habitation / Santé / Accidents de la vie / Risques professionnels



COACH
OBRADOVIC
Sasa
53 ans / SRB



ASSISTANTS
OKOLJIC
Mirko
SRB



GLADRY
Sergii
33 ans / UKR

Parrain de la rencontre

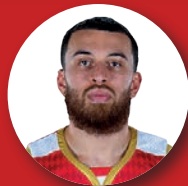

55
JAMES
Mike
Poste 1 - 1,90 m
31 ans / USA



24
QUATTARA
Yakuba
Poste 2 - 1,92 m
30 ans / FRA



20
MOTIEJUNAS
Donatas
Poste 4/5 - 2,13 m
31 ans / LTU



33
ANDJUSIC
Danilo
Poste 3 - 1,95 m
31 ans / SRB



28
FAYE
Ibrahima Fall
Poste 4 - 2,06 m
25 ans / SEN



3 **DEMAHIS-BALLOU** Rudy
Poste 1 - 1,90 m
20 ans / FRA



5 **LEE** Paris
Poste 1 - 1,83 m
27 ans / USA



8 **BACON** Dwayne
Poste 3 - 2,01 m
26 ans / USA



9 **WESTERMANN** Léo
Poste 1 - 1,98 m
29 ans / FRA



10 **THOMAS** Will
Poste 4 - 2,03 m
35 ans / GEO



11 **DIALLO** Alpha
Poste 3/4 - 2,01 m
24 ans / GUI



12 **MOTUM** Brock
Poste 4 - 2,08 m
31 ans / AUS



16 **BOUTSIELE** Jerry
Poste 4/5 - 2,07 m
29 ans / FRA



32 **GRAY** Rob
Poste 2 - 1,85 m
28 ans / USA



45 **HALL** Donta
Poste 5 - 2,08 m
24 ans / USA



aps
services

PROTECTION INCENDIE



02 41 56 01 01

21 la Bergerie
La Séguinière



aps-services.fr

4 JOUEURS DE L'ACADÉMIE GAUTIER CB SONT CONVOQUÉS EN ÉQUIPE DE FRANCE U17M

Bernard Faure et son staff ont appelé 18 joueurs pour un stage de préparation et d'évaluation pour l'Équipe de France U17M.

Ce stage de préparation à la Coupe du Monde U17 à Malaga aura lieu au Temple-sur-Lot du 2 au 12 juin prochain

4 joueurs choletais sont appelés Elidjah-Gabriel LAMART, Amaël L'ETANG, Tidjane SALAUN et Djiguiba TRAORÉ.

A l'issue de ce premier rassemblement, 14 joueurs seront retenus pour poursuivre la préparation.



Félicitations à nos pensionnaires de l'Académie Gautier CB pour cette convocation, et bonne chance à eux !

à Cholet

150 Avenue du Maréchal Leclerc
Derrière Sécuritest

02.41.28.51.89



LA CUISINE

LE DRESSING - LA SALLE DE BAIN

depuis 1948
**CHABERT
DUVAL**

chabert-duval-cholet.fr

192 Rue Nationale 49300 CHOLET
02 43 21 41 71 - ecf.cholet@ecf-cerca.fr

VOTRE AUTO-ÉCOLE TOUS PERMIS

Code de la route

Permis à 1€ / jour
Permis B (auto ou manuelle)
Permis AM (ex BSR)
Permis moto A1 et A2
Permis BE et B96



Offre boutique



ÉCHARPE

5€

OFFRE VALABLE À LA BOUTIQUE
(À L'EXTÉRIEUR DE LA SALLE)

~~10€~~

UNIQUEMENT LE SOIR DE
MATCH SUR PRÉSENTATION DE
CETTE PAGE
(SELON LES STOCKS DISPONIBLES)

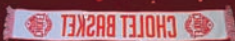

RETROUVEZ TOUS LES AUTRES PRODUITS DANS LA BOUTIQUE ET SUR LE SITE

www.cbshop.cholet-basket.com



qualéa

«bien le faire
faire le bien»

Zi du Cormier
Rue Fresnel
49303 CHOLET Cedex
Tél : 02 41 62 12 08

RÉAUTÉ CHOCOLAT



1 sachet 100g de chocolats OFFERT

dès 25 € d'achat
sur présentation
de ce coupon*

*Offre valable sur présentation de l'offre
sur un seul ticket dans votre magasin,
hors dragées et macarons, sous réserve
des stocks disponibles.

CHOCOLATS | BISCUITS | MACARONS | CONFISERIES | DRAGÉES

RUE DES PAGANNES (EN FACE CONFORAMA) À CHOLET

02 72 34 12 85 reaute-chocolat.com



POUR VOTRE SANTÉ, PRATIQUEZ UNE ACTIVITÉ PHYSIQUE RÉGULIÈRE. WWW.MANGERBOUGER.FR



Photo : E. Léambard

Peux-tu te présenter rapidement ?

Je m'appelle Régis Boissié. Je suis originaire d'Agen dans le Lot-et-Garonne, je suis arrivé sur Cholet à 7 ans. J'ai grandi avec Cholet Basket, club pour lequel j'ai joué de poussins jusqu'à l'Équipe Professionnelle. J'ai remporté quelques trophées avec le club (champion de France U15, U18, U21 et vainqueur de la Coupe de France à Bercy en 1998).

J'ai ensuite évolué une douzaine d'années dans le circuit professionnel, entre NM1 et Pro A, remportant au passage le titre de Champion de France Pro B avec Reims en 2003. Lorsque j'ai arrêté ma carrière de joueur, je suis revenu à Cholet Basket en tant qu'entraîneur. D'abord à l'Association, notamment sur le secteur féminin, ensuite, j'ai navigué entre le Centre de Formation et l'Équipe Professionnelle. J'ai réussi en parallèle à tout ça à obtenir un diplôme à l'Université de Reims en Management du Sport.

Le Trophée du Futur va se dérouler à Limoges du 20 au 22 mai, comment prépares-tu ce tournoi ?

La préparation du Trophée du Futur va être différente des années précédentes. Notre dernier match ayant lieu le mardi 17 mai et le quart de finale du Trophée se déroulant le vendredi 20 mai, nous n'allons pas pouvoir faire une préparation spécifique.

L'idée sera de se concentrer sur notre manière de jouer, de garder nos valeurs qui nous ont conduites à réaliser une magnifique saison, plutôt que d'axer notre travail sur l'adversaire.

Peux-tu nous parler de ton équipe et de l'ambiance générale du groupe ?

J'ai eu énormément de chance de pouvoir travailler avec cette équipe. Les joueurs ont travaillé dur toute la saison, ont dégagé des valeurs de solidarité et de partage. Ils n'ont jamais renoncé, et sont allés au bout de leur projet collectif. Ils ont compris que les efforts tournés vers le collectif, allaient leur permettre de progresser individuellement.

Nous allons tout faire pour garder cette philosophie jusqu'à la fin.

BARBINIÈRE
CHÂTEAU DE LA BARBINIÈRE

www.chateau-barbiniere.com   



Hôtel**** - Restaurants
Séminaires - Mariages - Évènements

02 51 92 46 00 - contact@chateau-barbiniere.com
La Barbinière - 85290 Saint-Laurent-sur-Sèvre



LE BORD DU LAC
RESTAURANT

Restaurant • Café
Boissons • Glaces

02 41 62 13 95

www.le-bord-du-lac.fr

Port de Ribou 49300 Cholet

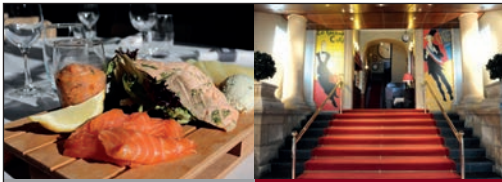

GRAND CAFE

brasserie - pâtisserie

www.restaurant-grand-cafe.fr

OUVERT
7 jours
7
OUVERT
Service jusqu'à 23h30



Au cœur du centre-ville / Grands parkings
1 place Travot - 49300 Cholet - 02 41 65 82 41



RESTAURANT
À LA BONNE HEURE

Centre Commercial PK3 - Route des Sables

49300 CHOLET

Tél : 02 41 62 55 09

Découvrez le plaisir
en **équilibre!**



Menus à volonté
à partir de

10€99

comprenant les buffets
d'entrées et de desserts à
volonté ainsi qu'un plat chaud

Pour votre santé, évitez de grignoter entre les repas.
www.mangerbouger.fr

**1 MAXI BEST OF
BIG MAC ACHETÉ**



SAISON 2021/2022

**1 BIG MAC
OFFERT**



*Offre non cumulable avec d'autres promotions, valable uniquement dans les restaurants de Cholet Sud, Cholet Nord, Saint-André et Beupréau le soir du match contre remise de ce coupon.



Pos.	Club	% vict.	MJ	V	D
1	LDLC Asvel	90.9	33	30	3
2	Cholet Basket	87.9	33	29	4
3	JDA Dijon Basket	69.7	33	23	10
4	Limoges CSP	69.7	33	23	10
5	Élan Béarnais Pau Lacq Orthez	66.7	33	22	11
6	Champagne Basket	63.6	33	21	12
7	JL Bourg Basket	63.6	33	21	12
8	Boulogne Levallois Métropolitains 92	60.6	33	20	13
9	Fos Provence Basket	54.6	33	18	15
10	Le Mans Sarthe Basket	39.4	33	13	20
11	Nanterre 92	36.7	33	11	19
12	ESSM Le Portel Côte d'Opale	33.3	33	11	22
13	Chorale Roanne Basket	33.3	33	11	22
14	SIG Strasbourg	31.3	32	10	22
15	A.S. Monaco Basket	31.3	32	10	22
16	BCM Gravelines Dunkerque	30.3	33	10	23
17	Orléans Loiret Basket	21.2	33	7	26
18	Paris Basketball	15.2	33	5	28

N°	NOM	PRÉNOM	TAILLE	POSTE	DATE DE NAISSANCE
5	ASSO'O	Curtis	1m83	1/2	28/01/2002
6	LERAY	Mathéo (Cap)	1m89	1	25/03/2003
7	JEAN	Camille	1m88	1	05/10/2002
8	LLAURY	Thomas	1m91	2	23/03/2003
11	ROLLE	Rodney	2m06	5	17/01/2002
12	DUFEAL	Lucas	2m04	3	18/04/2003
13	MARSILLON	Kevin	2m02	4/3	06/05/2002
14	BALFOURIER	Naoll	2m16	5	14/07/2003

85500 *Les Herbiers*

TEL : 02 51 92 96 55 - FAX : 02 51 64 87 78
www.leroylogistique.com



LE ROY
logistique



 **CESBRON** Bois
Menuiserie Alu, PVC, Bois

**Charpente - Menuiserie
Construction Bois
Isolation Extérieure
Agencement Interieur**

**06.70.58.50.64
06.31.30.83.88**

15 RUE DU GUE - NEUVY-EN-MAUGES
49120 CHEMILLE-EN-ANJOU - Tél. : 02.41.71.34.81
email : cesbronbois@orange.fr - site Internet : www.cesbronbois.com

*Revisitez
votre ambiance!*

SARL **LCB**  éco

SARL LCB DÉCO

02 41 46 00 51 / 06 71 79 13 60
contact@lcb-deco.fr

Les ogeards - 49340CHANTELOUP LES BOIS

**UN PROJET
DE POÊLE OU
DE CHEMINÉE ?**

Faites confiance à un
EXPERT CHALEUR BOIS

Retrouvez-nous sur

 www.expertschaleurbois.fr

 #LesExpertsChaleurBois

 #les_experts_chaleur_bois

**LES
EXPERTS
CHALEUR
BOIS**



Artisans
ARTIPOLE

MENUISIERS, CHARPENTIERS, CUISINISTES, AGENCEURS & COUVREURS

RB
René Bidet
FABRICANT
MOBILIER - AMÉNAGEMENTS D'INTÉRIEURS
AGENCEMENT.
2, rue N. D. des Mirages - BP 70024 - 49100 ALLAS - Tél. 02 41 64 14 72
e-mail : artisan@renebidet.com - site : renebidet.com

Artim
MENUISERIE - ISOLATION - DEPANNAGE
www.artim-menuisier.fr
02 41 58 41 85

G.A.S
Gablard Agencement Services
Menuisier / Plaquiste / Isolation
3 rue des Amandiers - 49340 TREMENTINES
07 87 33 38 38
julien.gablard@gas49.fr - www.gas49-agencement.fr

FE
FERMETURES CONFORT
Menuiseries - Portes d'entrée - Volets battants et roulants
Portes de garage - Portails - Stores bannes - Pergolas alu
Cholet - St Georges des Gardes
Tél. : 02 41 62 90 34
www.fermeturesconfort49.fr

MOBILIER EN RESINE
YVAN
LONDREAU
4, rue du Chêne Percé - St René Vn Mougès
49110 MONTREAUILL SUR EVAL
Tél. : 07 85.00.97.77

Subileau
Menuiserie-Charpente
Neuf & Réhabilitation
29 rue des moulins - 49600 La Chaussaire
02 41 58 56 03 - 06 78 01 19 50
subileau.sylvain@orange.fr

Rendez-vous dans l'une de nos salles expo :



EXPO BOIS & AMÉNAGEMENT
OUVERTE AU PUBLIC

Anjou Actiparc des 3 routes
49120 CHEMILLE
02 41 30 97 00

UNIS DANS LA COOPÉRATION UNIS DANS LE SPORT

artisansartipole.fr

PLOMBIERS, CARRELEURS, PLÂTRIERS, ÉLECTRICIENS, CHAUFFAGISTES & COUVREURS

SARL
Bouchet

Chauffage
Géothermie
Aérothermie
Plomberie - Sanitaire
Électricité
Electro-ménager

49340 TRÉMENTINES
02 41 62 72 46

SARL
**DESSEVRE
UZUREAU**

Électricité - Sanitaire - Chauffage

49120 LA CHAPELLE ROUSSELIN
02 41 30 63 46

**B
A
R
R
É**

Carreleur Plâtrier

Neuf et Rénovation

Hall d'exposition

■ Carrelage ■ Faïence ■ Dallage
■ Chape fluide ■ **Levatox**
■ Plâtrerie ■ Isolation
■ Cloisons sèches

Olivier BARRÉ

Parc économique du Vivier
78700 St-Pierre-des-Chaumes
Tel. : 05 49 74 37 87
contact@barre-carrelage.fr
www.barre-carrelage.fr



**OGER
LEFRÊCHE**
COUVERTURE
ZINGUERIE

49300 CHOLET - 02 41 62 27 98



FERCHAUD
électricité

Résidentiel - Tertiaire - Industriel
Portail automatique - Alarme - Vidéo-surveillance

78700 LOUBLANDE 06 17 73 30 85

Nicolas Ferchaud, votre électricien
spécialiste du portail automatique.



Sanitaire
Électricité
Chauffage
Climatisation

49280 LA SÉGUINIÈRE
02 41 56 88 60



EXPO
OUVERTE AU PUBLIC

**BAIN &
CARRELAGE**

Sortie n°7 ZI la Bergerie
49280 LA SEGUINIÈRE
02 41 71 07 00



Recrutement Évaluation Conseil RH

JBL Conseil
partenaire solidaire
et engagé





ABONÉ BIO

Abonné aux bons plans bio !

**Des marques
d'Hygiène bio fabriquées
près de chez vous,
à Somloire.**



  suivez-nous !

-20% sur aboneobio.com
Code CHOLETBASKET

Offre valable jusqu'au 31/07/2022. Hors frais de port - 1 fois par compte client

