

SOIR DE MATCH JOURNÉE

01



SALLE
DE LA MEILLERAIE



LDLC
ASVEL

25/09
19H00

#CBFAMILY
© MELVYN AUGAS

Respectons l'environnement. Ne jetez pas ce programme dans la salle ou sur la voie publique. Merci !

Confiez-nous votre projet!

Rénovez et aménagez les yeux fermés

Vous avez des envies de changement ?
Nous avons les professionnels dont avez besoin.

www.leroymerlin.fr **CHOLET**





PUMA ET CHOLET BASKET DÉVOILENT LES NOUVEAUX MAILLOTS



PUMA et CHOLET BASKET vous présentent les nouveaux maillots avec lesquels les joueurs de CB évolueront pendant la saison 2022/2023 de Betclic ÉLITE. Fidèles à leurs couleurs, les joueurs évolueront avec des maillots à dominante rouge, blanche et noir.

L'équipementier allemand s'est inspiré de l'histoire de la ville pour les designs :

Sur les côtés du maillot on retrouve des croisillons de mailles en référence à l'importance du textile à Cholet, des étoiles représentant les joueurs prometteurs ou emblématiques formés au club, le célèbre mouchoir ainsi que le logo secondaire du club.

Sur le bas du maillot on observe un filigrane effet tissé ton sur ton qui rappelle encore l'histoire textile de Cholet, mais aussi la mention « formateur de talents depuis 36 ans » en référence à l'académie choletaise.



* voir conditions de magasin

Hexa

Créateur de flamme et d'intérieurs depuis 1961

L'ESPRIT D'INTÉRIEUR
- DEPUIS 1961 -

www.esprithexa.fr

CUISINE • POELE • AGENCEMENT • BAIN



1 rue de l'Alberta - CHOLET



JOLLY
JG **RANIT**

Fabricant & Poseur

RETROUVER NOS RÉALISATIONS SUR
www.jollygranit.com

- Plans de travail de cuisine
- Bac à douche à l'italienne
- Taille de pierre
- Fabrication et pose de monuments funéraires
- Tous travaux de cimetière-marbrerie

VENTE AUX PARTICULIERS & PROFESSIONNELS



CORON // 02 41 55 75 95 - info@jollygranit.com

SANTE - RETRAITE - PREVOYANCE



Particuliers, Entreprises,
Professions indépendantes

1 rue de la Sarthe
49300 Cholet
02 41 49 16 00 / mutuellelacholetaise.fr



SÉRIGRAPHIE - BRODERIE
IMPRESSION NUMÉRIQUE

Groupe
HOFICA contact@griffdecor.fr
02 41 46 41 50 - Sèvremoine



GERMOND
associés



Solutions d'Assurances

Particuliers & Professionnels



02 41 65 24 40

CHOLET

✉ germondassociés@mma.fr



www.germondassociés.com

N°ORIAS 07036978 www.orias.fr



**L'Association
CB & BÉNÉVOLES**
recherche de nouveaux
membres pour compléter
son équipe, pour cette
nouvelle saison.

Si vous souhaitez rejoindre notre équipe
de bénévoles, nous vous invitons à contacter
Elisabeth ORY au 02 41 71 65 12
ou par mail à :
cbetbenevoles@cholet-basket.com

Be to Bib

Bar à Vins / Bar à Manger
Caviste

1 VERRE OFFERT
POUR L'ACHAT D'UNE PLANCHE

L'après match, c'est
chez nous !!



Les Arcades Rougé - Cholet - 02 41 49 95 85

*Offre non cumulable, sur présentation de ce flyer
L'abus d'alcool est dangereux pour la santé.

COMERA CUISINES



cuisines
fabriquées
en Vendée
avec



ANGERS
6 bd Gaston Birgé

CHOLET
10 rue du Lac Erié

LES HERBIERS
Rue de la Noue

comera-cuisines.fr

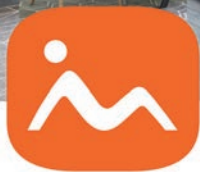

monsieur
meuble
Expert LITIER
by monsieur meuble

20 AVENUE EDMOND MICHELET - **CHOLET**

02 41 55 66 54

OUVERTURE

du lundi de 14h à 19h - Du mardi au vendredi de 9h30 à 12h et de 14h à 19h
le samedi de 9h30 à 19h sans interruption



www.Banliat.com

Lifestyle

BANLIAT.COM

Équipement de la Maison & du Jardin

Grossiste pour Particuliers et Pros installé à Cholet



S.A.R.L. DAVY FRERES

maçonnerie - restauration
peinture façade
pierre - carrelage - dallage

CHAPE FLUIDE BELITEX 49



www.davyfreres.fr

17, rue de la Loire
49290 BOURGNEUF EN MAUGES
Mob. : 06 26 56 86 05 - 02 41 78 31 98
Mail : info@davyfreres.fr

PEUGEOT

NOUVELLE 308 HYBRIDE

Unique

A 24g CO₂/km

Pensez à co-voiturer. #SeDéplacerMoinsPolluer



Clara
AUTOMOBILES

CHOLET | BRESSUIRE

| CHOLET BASKET | MJ | Min | Pts | %2 | %3 | %LF | Rbs | Pd | In | Bp | Ctr | Fte |
|-------------------|----|------|------|------|------|------|------|------|-----|------|-----|------|
| Dominic ARTIS | 7 | 19.8 | 14.4 | 48 | 54 | 80 | 1.6 | 2.3 | 0.9 | 1.4 | 0.1 | 1.4 |
| Perry ELLIS | 10 | 25.7 | 14 | 57 | 36 | 67 | 4.8 | 1 | 0.3 | 1.2 | 0.2 | 1.2 |
| T.J. CAMPBELL | 8 | 22.9 | 12.4 | 55 | 51 | 95 | 1 | 5 | 1.1 | 1.1 | 0 | 1.7 |
| Neal SAKO | 10 | 20.7 | 10.4 | 68 | - | 55 | 4.2 | 0.8 | 1 | 1 | 0.2 | 1.9 |
| Hugo ROBINEAU | 10 | 20.1 | 9.3 | 73 | 44 | 84 | 2.6 | 2.2 | 0.5 | 1.8 | 0.1 | 1.9 |
| Enzo GOUDOU-SINHA | 10 | 21.3 | 8.9 | 54 | 38 | 88 | 1.8 | 3 | 0.6 | 1 | 0 | 1 |
| Boris DALLO | 10 | 27.8 | 8 | 61 | 43 | 70 | 5.8 | 4.5 | 0.9 | 3.3 | 0 | 1.8 |
| Justin PATTON | 7 | 16.4 | 7.7 | 61 | - | 80 | 3.9 | 0.6 | 0.7 | 1 | 0.7 | 2.7 |
| Gaylor CURIER | 10 | 17.5 | 7.4 | 57 | 33 | 71 | 1.8 | 0.6 | 0.2 | 0.2 | 0.1 | 1.4 |
| Kim TILLIE | 8 | 15.8 | 5.5 | 47 | 32 | 43 | 4.4 | 1 | 0.3 | 1 | 0 | 3 |
| Moyenne Équipe | 10 | / | 89.1 | 59.7 | 40.6 | 74.3 | 30.1 | 19.4 | 6.5 | 12.6 | 1.2 | 19.2 |

| LDLC ASVEL | MJ | Min | Pts | %2 | %3 | %LF | Rbs | Pd | In | Bp | Ctr | Fte |
|---------------------------|----|------|------|------|------|------|------|------|-----|------|-----|-----|
| Joffrey LAUVERGNE | 4 | 20.8 | 14 | 63 | 50 | 79 | 6.5 | 1 | 0.8 | 1.3 | 0.5 | 2 |
| Amine NOUA | 5 | 20 | 12 | 64 | 47 | 89 | 4.6 | 1.2 | 0.4 | 0.6 | 0.4 | 1.4 |
| Yousoupha FALL | 5 | 15.8 | 11.4 | 74 | - | 61 | 4.4 | 0 | 0 | 1.6 | 0.4 | 2.4 |
| Parker JACKSON-CARTWRIGHT | 5 | 19.2 | 9.8 | 44 | 30 | 100 | 3.4 | 4.2 | 1.6 | 1.8 | 0 | 2.4 |
| Jonah MATHEWS | 5 | 19.4 | 9.6 | 57 | 54 | 25 | 2.2 | 1.4 | 0 | 1.6 | 0 | 2.2 |
| Antoine DIOT | 4 | 16.2 | 7.5 | 80 | 8 | 67 | 2.8 | 3.2 | 1 | 1.8 | 0 | 3.4 |
| Yves PONS | 5 | 17.6 | 7.4 | 74 | 0 | 60 | 1.8 | 0.4 | 0.8 | 1.2 | 1 | 1.4 |
| Nando DE COLO | 4 | 17.8 | 6 | 46 | 20 | 100 | 1.5 | 6.5 | 1.8 | 2.5 | 0 | 1 |
| David LIGHTY | 4 | 14.8 | 5.8 | 86 | 22 | 100 | 1.8 | 0.8 | 0.5 | 0.5 | 0.3 | 1 |
| Anthony POLITE | 5 | 17.4 | 4.2 | 64 | 17 | 67 | 2.8 | 0.4 | 0.8 | 1.2 | 0 | 2.4 |
| Paul LACOMBE | 5 | 13.6 | 3.4 | 71 | 33 | 100 | 2.2 | 1.8 | 1.4 | 0.2 | 0 | 1.6 |
| Moyenne Équipe | 5 | / | 89.4 | 62.6 | 33.3 | 78.9 | 34.2 | 21.4 | 9.4 | 15.4 | 3 | 21 |

*Stats après les matches amicaux



C'EST LA FÊTE À LA MAISON ! 🗣️ 🍴 🎭

S'ÉQUIPER



CUISINER | DÉCORER

FÊTER



LES HERBIERS | SAINT GEREON | ORVAULT | CHOLET
BASSE GOULAINNE | LA ROCHE SUR YON | ANGERS



AUDITION CONSEIL

Des Spécialistes de confiance

Pierre LOUP-Sylvie GUERAS - Florent GRASSINEAU

Elodie POUDRAY - Anne Sophie PASSELANDE

Tom CRETIN MAITENAZ - Patrice FIEVET

Audioprothésistes diplômés d'état

➤ Vous souhaitez améliorer votre audition ?

Avec l'équipe Audition conseil, attachée aux valeurs humaines, vous pourrez échanger en confiance ! Nos spécialistes saurons vous conseiller, en toute indépendance, une solution performante.

- Bilan audioprothétique personnalisé et gratuit *
- Prêt d'aide auditive à l'essai pendant un mois **
- Suivi et assistance pour tout type d'aide auditive 6 jours sur 7
- Partenariat avec de nombreuses mutuelles



AUDITION CONSEIL

CHOLET PI St PIERRE
38 rue du puits Gourdon

02 41 58 12 78

CHOLET Av des SABLES
4 rue d'Austerlitz

02 41 64 00 65

BEAUPREAU
47 rue St Martin

02 41 63 35 55

Labellisation maitre-audio 2022

*Bilan non médical ** sur prescription médicale



ZOOM SUR L'ADVERSAIRE : LYON-VILLEURBANNE

Le bilan de la pré-saison du club de Tony PARKER, LDLC ASVEL, est positif avec 5 victoires en 5 matches. Les joueurs de T.J. PARKER se sont notamment imposés face à l'Alba Berlin (90-67) et au Maccabi Tel Aviv (86-82) lors des Paris European Games.



© LDLC ASVEL

Score du dernier match :

Défaite de Cholet 84 à 82 lors de la belle du quarts de finale de Play-Offs le dimanche 29 mai 2022.

Dernier duel à la Meilleraie :

Dans le cadre des quarts de finales de Play-Offs, Cholet Basket s'était incliné à domicile 66-82 le vendredi 27 mai 2022.

Christophe RANNOU



ZA de la Roche Blanche
La Chapelle Rousselin
49120 CHEMILLÉ-EN-ANJOU
contact@ets-rannou.fr
02 41 30 51 90



MAÇONNERIE ♦ COUVERTURE ♦ CARRELAGE



**BOUCHERIE
CHOLETAISE**
BOUCHERIE - CHARCUTERIE - TRAITEUR

**FABRICATIONS ARTISANALES
MAISON**

&

**VIANDES LOCALES
SÉLECTIONNÉES EN DIRECT**



**CLICK AND
COLLECT**

02 41 64 48 88

📍 15 rue des Pagannes - 49310 Cholet
(En face de Boulanger)

✉ boucheriecholetaise@orange.fr

🌐 www.boucheriecholetaise.fr

SUIVEZ NOS PROMOTIONS !



TOURNOI QUALIFICATIF
FIBA EUROPE CUP



TARIFS PLACES



Scan moi

PACK 3 JOURS
27-28-30 SEPTEMBRE

- Niveau 1 : 40 euros
- Niveau 2 : 30 euros
- Niveau 3 : 20 euros
- Niveau 4 : 20 euros
- Jeunes 16/17 ans et étudiants* : 12 euros
- Enfants 4/15 ans* : 6 euros

* Tarifs valables uniquement pour les Niveaux 3 et 4

Plus d'informations sur www.cholet-basket.com

SARL GELINEAU



CONSTRUCTIONS



Depuis 1919

MAÇONNERIE
BÉTON ARMÉ

Yoan GELINEAU

TÉL. : 02 41 64 43 64
Port : 06 09 73 29 67

yoan.gelineau@sarl-gelineau-constructions.fr

42 rue Charles de Gaulle
49340 CHANTELOUP LES BOIS

www.sarl-gelineau-constructions.fr



On recrute
ouvrier (h/f) maçon

LE BORD DU LAC
RESTAURANT

• Restaurant •
Ouvert toute l'année

02 41 62 13 95

le-bord-du-lac.fr

Port de Ribou 49300 Cholet

RÉAUTÉ
CHOCOLAT



1 sachet 100g
de chocolats
OFFERT

dès 25 € d'achat
sur présentation
de ce coupon*

*Offre valable sur présentation de l'offre
sur un seul ticket dans votre magasin
de Cholet, hors dragées et macarons,
sous réserve des stocks disponibles.

CHOCOLATS | BISCUITS | MACARONS | CONFISERIES | DRAGÉES

RUE DES PAGANNES (EN FACE CONFORAMA) À CHOLET

02 72 34 12 85 reaute-chocolat.com  

POUR VOTRE SANTÉ, PRATIQUEZ UNE ACTIVITÉ PHYSIQUE RÉGULIÈRE. WWW.MANGERBOUSER.FR



BILAN DE LA PRÉ-SAISON DE CHOLET BASKET

Pour cette pré-saison 2022/23, Cholet Basket avait 10 matches amicaux au programme.



25/08

71 - 75



02/09

73 - 100



16/09

67 - 79



27/08

93 - 102



10/09

84 - 95



17/09

82 - 73



28/08

73 - 89



11/09

66 - 97



01/09

92 - 106



14/09

103 - 77



Les joueurs de Laurent VILA sont désormais prêts pour démarrer la saison ce dimanche 25 septembre face au triple Champion de France en titre, Lyon-Villeurbanne.



Cuisine Florent

Votre intérieur personnalisé clé en main !



150 Avenue du Maréchal Leclerc, 49300 CHOLET
02 41 28 51 89 - www.cuisineflorent.fr



Depuis 1948

192 Rue Nationale 49300 CHOLET
02 43 21 41 71 - ecf.cholet@ecf-cerca.fr

VOTRE AUTO-ÉCOLE TOUS PERMIS

Code de la route

Permis à 1€ / jour

Permis B (auto ou manuelle)

Permis AM (ex BSR)

Permis moto A1 et A2

Permis BE et B96



Venez découvrir LA NOUVELLE BOUTIQUE

(à l'extérieur de la salle)



www.cbshop.cholet-basket.com



qualéa
«bien le faire
faire le bien»

SOUS-TRAITANCE INDUSTRIELLE

montage, conditionnement, façonnage, routage

& ESPACES VERTS

entretien, création, éco-pâturage

ZI du Cormier - (49) CHOLET

Tél : 02 41 62 12 08

Mail : contact@qualea-services.com

BOUCHET
VEZINS

TRAVAUX PUBLICS & PARTICULIERS

Terrassements | Assainissements

Goudronnage | Enrobés

Voïries & Réseaux Divers | Livraisons : matériaux

10 Ancienne Route de Trémentines | 49340 VEZINS

Tél. : 02 41 64 40 14

contact@bouchet-vezins.com | www.bouchet-vezins.fr



COACH
VILA
Laurent
46 ans / FRA



ASSISTANTS
LEFRANÇOIS
Fabrice
39 ans / FRA



CHEVRIER
Antoine
27 ans / FRA



LE MATCH DE CE SOIR
VOUS EST PRÉSENTÉ PAR



0
DUFÉAL Lucas
Poste 3 - 2,04 m
19 ans / FRA



2
BALFOURIER Naoli
Poste 5 - 2,16 m
19 ans / FRA



3
DIMANCHE Karlton
Poste 1/2 - 1,95 m
22 ans / FRA



8
ROBINEAU Hugo
Poste 1/2 - 1,91 m
22 ans / FRA



13
SAKO Neal
Poste 4/5 - 2,10 m
24 ans / FRA



14
TILLIE KIM
Poste 4 - 2,10 m
34 ans / FRA



20
LERAY Mathéo
Poste 1 - 1,90 m
19 ans / FRA



26
GOUDOU-SINHA Enzo
Poste 1 - 1,82 m
23 ans / FRA



70
CURIER Gaylor
Poste 3 - 1,97 m
30 ans / FRA



12
DALLO
Boris
Poste 2/3 - 1,96 m
28 ans / FRA

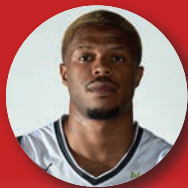

24
PATTON
Justin
Poste 4/5 - 2,11 m
25 ans / USA



34
ELLIS
Perry
Poste 4 - 2,03 m
29 ans / USA

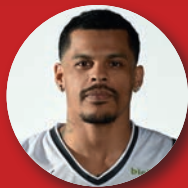

44
CAMPBELL
T.J.
Poste 1 - 1,75 m
34 ans / USA



6
ARTIS
Dominic
Poste 1/2 - 1,87 m
29 ans / USA



CONTACTEZ VOTRE AGENT !

- > CHEMILLÉ-EN-ANJOU | L. BESSON | 02 41 30 41 05
- > CHOLET | P. SANCHEZ-CRUZ | 02 41 62 31 29
- > MAULÉON | L. GORUCHON | 05 49 81 43 92
- > MORTAGNE-SUR-SÈVRE | L. ROGER | 02 51 65 21 87
- > SÈVREMOINE | S. PUICHAUD | 02 41 55 28 65

Société d'Assurance Mutuelle à cotisations variables régie par le Code des Assurances.
Agents immatriculés Orias (www.orias.fr).

TOUTES ASSURANCES - Particuliers et Professionnels
Automobile / Habitation / Santé / Accidents de la vie / Risques professionnels



Parrain de la rencontre



LDLC
ASVEL



COACH
PARKER
TJ
38 ans / FRA



ASSISTANTS
GEORGE
Bryan
33 ans / FRA



BELNOU
Morgan
32 ans / FRA



33
JACKSON-CARTWRIGHT
Parker
Poste 1 - 1,80 m
27 ans / USA



23
LIGHTY
David
Poste 3 - 1,98 m
33 ans / USA



19
FALL
Youssooupha
Poste 5 - 2,21 m
26 ans / FRA



12
DE COLO
Nando
Poste 2/1 - 1,96 m
35 ans / FRA



2
NOUA
Amine
Poste 4 - 2,03 m
25 ans / FRA



0
MATHEWS Jonah
Poste 2 - 1,90 m
24 ans / USA



1
POLITE Anthony
Poste 2 - 1,96 m
25 ans / SUI



5
KAHUDI Charles
Poste 3 - 1,99 m
35 ans / FRA



6
LACOMBE Paul
Poste 1/2 - 1,95 m
31 ans / FRA



7
LAUVERGNE Jeffrey
Poste 3 - 2,11 m
30 ans / FRA



8
DIOT Antoine
Poste 1 - 1,93 m
32 ans / FRA



10
RISACHER Zaccharie
Poste 3 - 2,03 m
17 ans / FRA

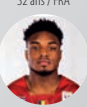

32
OBASOHAN Retin
Poste 1/2 - 1,89 m
21 ans / BEL



35
PONS Yves
Poste 3 - 1,98 m
23 ans / FRA



aps
services

PROTECTION INCENDIE



02 41 56 01 01

21 la Bergerie
La Séguinière



aps-services.fr



TOURNOI QUALIFICATIF À LA FIBA EUROPE CUP

Cholet Basket organise l'un des 4 tournoi qualificatif à la FIBA Europe CUP du mardi 27 au vendredi 30 septembre.

Voici le programme à la Meilleraie :

Quart de finale – Mardi 27 Septembre : Jamtland Basket (Suède) VS Czarni Slupsk (Pologne) à 20h

Demi-Finales – Mercredi 28 Septembre : Jamtland Basket (Suède) ou Czarni Slupsk (Pologne) VS ZZ Leiden (Pays-Bas) 17h30 puis Cholet Basket VS Besiktas Istanbul (Turquie) à 20h30

Finale – Vendredi 30 Septembre : Jamtland Basket (Suède) ou Czarni Slupsk (Pologne) ou ZZ Leiden (Pays-Bas) VS Cholet Basket ou Besiktas Istanbul (Turquie) à 20h

Nous comptons sur votre présence pour soutenir notre équipe de Cholet Basket !



www.chateau-barbiniere.com

BARBINIÈRE
CHÂTEAU DE LA BARBINIÈRE

Hôtel**** - Restaurants
Séminaires - Mariages - Événements

02.51.92.46.00

Rejoignez-nous

Facebook, Instagram, LinkedIn icons

contact@chateau-barbiniere.com - La Barbinière - 85290 Saint Laurent-sur-Sèvre

Entreprise de maçonnerie • Génie civil et rénovation

G.R.C

Goineau Rousseau Construction

14 avenue Gustave Ferrié
49300 CHOLET

Tél. 02.41.62.25.31
Mail : gr.construction@orange.fr



GRAND CAFE

Brasserie - Bâtisserie

www.restaurant-grand-cafe.fr

OUVERT
7 jours
7
OUVERT
Service jusqu'à 23 h00



Au cœur du centre-ville / Grands parkings
1 place Travot - 49300 Cholet - 02 41 65 82 41

ANGLE DE VUE

OPTICIEN - LUNETIER

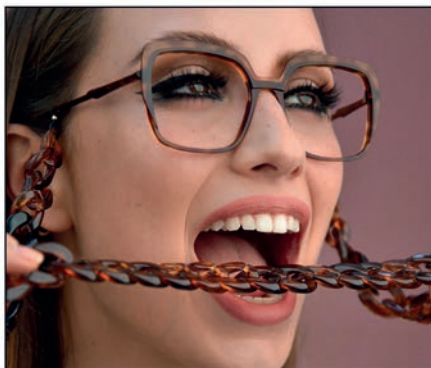

20 %

SUR LES MONTURES, LES SOLAIRES
ET LES VERRES CORRECTEURS.

12 avenue de la Marne - 02 41 64 33 94
26 rue Georges-Clemenceau - 02 41 62 01 76



Recrutement Évaluation
Conseil RH

JBL Conseil
partenaire solidaire
et engagé





ÉQUIPE U21 (ESPOIRS)

Entraîneur : Régis BOISSIÉ

| N° | NOM | PRÉNOM | TAILLE | POSTE | DATE DE NAISSANCE |
|----|----------------|--------------|--------|-------|-------------------|
| 5 | PEREIRA | Adrien | 1m86 | 2/1 | 21/03/2004 |
| 6 | LERAY | Mathéo (Cap) | 1m90 | 1 | 25/03/2003 |
| 7 | EKISSI | Keziah | 1m88 | 2/1 | 08/01/2004 |
| 8 | BORDES | Matéo | 1m93 | 2 | 31/01/2004 |
| 9 | GABRIEL-LAMART | Elidjah | 1m97 | 1/2 | 29/08/2005 |
| 11 | TRAORE | Djiguiba | 2m03 | 4/5 | 11/10/2005 |
| 12 | DUFEAL | Lucas | 2m04 | 3 | 18/04/2003 |
| 13 | SALAUN | Tidjane | 2m05 | 3 | 10/08/2005 |
| 14 | BALFOURIER | Naoll | 2m16 | 5 | 14/07/2003 |
| 15 | L'ÉTANG | Amaël | 2m13 | 3 | 29/06/2005 |

Les Espoirs de l'Académie Gautier Cholet Basket débute leur Championnat face au Champion en titre, Lyon-Villeurbanne. Après avoir terminé vice-champion de France et remporté le Trophée du Futur, les joueurs de Régis BOISSIÉ auront à cœur de réussir une nouvelle belle saison dans ce Championnat relevé.



© Melvyn AUGAS



85 500 LES HERBIERS
Tél : 02 51 92 96 55
Fax : 02 51 64 87 78
www.leroylogistique.com

ORGANISATION DE TRANSPORT

PRESTATIONS LOGISTIQUES

COPACKING

 **CESBRON** Bois
Menuiserie Alu, PVC, Bois

**Charpente - Menuiserie
Construction Bois
Isolation Extérieure
Agencement Interieur**

**06.70.58.50.64
06.31.30.83.88**

15 RUE DU GUE - NEUVY-EN-MAUGES
49120 CHEMILLE-EN-ANJOU - Tél. : 02.41.71.34.81
email : cesbronbois@orange.fr - site Internet : www.cesbronbois.com

*Revisitez
votre ambiance!*

SARL **LCB**  éco

SARL LCB DÉCO

02 41 46 00 51 / 06 71 79 13 60
contact@lcb-deco.fr

Les ogeards - 49340 CHANTELOUP LES BOIS

**UN PROJET
DE POÊLE OU
DE CHEMINÉE ?**

Faites confiance à un
EXPERT CHALEUR BOIS

Retrouvez-nous sur

 www.expertschaleurbois.fr

 #LesExpertsChaleurBois

 #les_experts_chaleur_bois

**LES
EXPERTS
CHALEUR
BOIS**





APRÈS-MIDI COHÉSION AVEC LES POMPIERS DE CHOLET

Les joueurs et le staff ont participé, lundi 5 septembre, à un après-midi de cohésion avec les pompiers de Cholet !

CB remercie chaleureusement le SDIS49 et Florence Dabin, Présidente du Département de Maine-et-Loire, pour l'organisation de cette journée pleine d'échanges, de moments forts et de valeurs partagées !



Scannez ce QR Code pour découvrir les photos :



Scannez ce QR Code pour découvrir la vidéo :



© Sonia ALBERTO



UNIS DANS LA COOPÉRATION UNIS DANS LE SPORT

Pour tous vos projets de construction ou de rénovation,
rendez-vous dans l'une de nos salles expo :

EXPO BOIS
OUVERTE AU PUBLIC
LABORATOIRE

Anjou Actiparc des 3 routes
49120 CHEMILLE
02 41 30 97 00

EXPO BAIN
OUVERTE AU PUBLIC
LABORATOIRE

Sortie n°7 ZI la Bergerie
49280 LA SEGUINIÈRE
02 41 71 07 00

artisansartipole.fr



Business Aviation

AVIATION D'AFFAIRES

CHOLET • NANTES • LA ROCHE/YON

02 59 28 05 55

reservations@aviators.fr

7j/7
24h/24



Aviators Academy

ÉCOLE DE PILOTAGE

1 RUE CHARLES LINDBERGH • CHOLET

02 41 55 51 44

contact@aviators-academy.fr

BAPTÊME DE L'AIR
COURS DE PILOTAGE

A partir de
80€



bo jardin

Créateur d'ambiance extérieure



PAYSAGISTE, VOTRE EXTÉRIEUR, VOTRE JARDIN SUR-MESURE

| | |
|--|---|
| CHOLET | BRESSUIRE |
| 2 Rue Eugène Brémond, 49300 Cholet 02 41 65 17 06 | ZA Alphaparc, 1 rue de l'Aliette, 79300 Bressuire 05 49 65 27 74 |





NANDO DE COLO DE RETOUR À LA MEILLERAIE

La réception de Lyon-Villeurbanne en ouverture de la Betclic ÉLITE 2022/23 est marquée par le retour de Nando DE COLO à la Meilleraie.

En effet, c'est la première fois qu'il va fouler le parquet de la Meilleraie depuis son départ lors de la saison 2008/09.

Lors de sa dernière rencontre sous les couleurs choletaises, il s'était particulièrement illustré avec 21 points, 5 rebonds et 6 passes décisives dans une victoire 103-91 face à la Chorale de Roanne !



Nous comptons sur la #CBFAMILY pour lui réserver une belle ovation ce dimanche soir.

© Etienne LIZAMBARD

PURE
PARTAGEONS UN RÊVE ESSENTIEL

Portes Ouvertes

Samedi 1^{er} octobre de 10h à 19h à Somloire (49)

Venez découvrir le nouveau laboratoire de fabrication
et la ferme Bio de la Chaltrie

Programme détaillé
dès septembre
sur www.pure.bio



Accueil et parking :
Z.A. Les Douets Jaunes
49360 SOMLOIRE

**1 MAXI BEST OF
BIG MAC ACHETÉ**



SAISON 2022/2023

**1 BIG MAC
OFFERT**



*Offre non cumulable avec d'autres promotions, valable uniquement dans les restaurants de Cholet Sud, Cholet Nord, Saint-André et Beaupréau le soir du match contre remise de ce coupon.

ASNet
SERVICE

ASDom
SERVICE

**DES PROS A VOTRE
SERVICE**

ESPRIT D'ÉQUIPE
SPECIALISTE
EFFICACITÉ
SOLIDARITÉ
RESPECT



10 RUE DE SABLÉ - 49000 CHOLET 02 41 30 42 84 - ANNEXES : ANGERS & CLISSON
asnetservice@orange.fr - www.asnetservice.com



BILAN DE LA PRÉ-SAISON

Les Espoirs de l'Académie Gautier Cholet Basket avaient 6 matches amicaux de programmés lors de cette pré-saison.

La première rencontre s'est soldée par une victoire face au Espoirs de l'hermine de Nantes. Lors du second match les joueurs de Régis BOISSIÉ se sont inclinés face aux Manceaux.

La troisième rencontre a vu une nouvelle victoire des Espoirs choletais contre l'Étoile Angers Basket.

Lors des deux rencontres suivantes, les jeunes choletais se sont inclinés face à l'US Laval (N2) puis face aux Espoirs de Quimper.

La dernière rencontre prévue face au MSB a été annulée.

Mathéo LERAY, Naoll BALFOURIER et Lucas DUFEAL étant régulièrement avec l'équipe Pro, de nombreux U18 sont venus compléter le groupe lors de ces matches amicaux.

CHOLET
LES HERBIERS
LA ROCHE S/YON



02 41 55 81 82
www.alouer-vaisselle.com
Location et vente de matériel pour réception
Vente de nappage et déco

LOCATION AUTOMOBILE à JALLAIS

SPÉCIALISTE DU VÉHICULE 8-9 PLACES

Réalisez votre devis de location en ligne sur
www.sojadislocation.com



Sojadis
LOCATION AUTOMOBILE



02 41 64 10 37



**30 Rue René Descartes
49300 CHOLET**
02 41 85 96 68

Horaires
Lundi au vendredi : 7h30 - 19h30
Samedi et dimanche : 8h30 - 19h30

Tabac - Presse - PMU - FDJ



R E S T A U R A N T À LA BONNE HEURE

Centre Commercial PK3 – Route des Sables
49300 Cholet
Tél : 02 41 62 55 09

Découvrez le plaisir
en **équilibre!**



Menus à volonté
à partir de
12€50

comprenant les buffets
d'entrées et de desserts à
volonté ainsi qu'un plat chaud

Pour votre santé, évitez de grignoter entre les repas.
www.mangerbouger.fr

ange

BOULANGERIE RESTAURANT & *café*

Du lundi au samedi de 6h30 à 20h00

**ANGE
CHOLET L'ECUYERE**
21 Avenue Edmond Michelet
Zone de l'Écuyère
02 41 62 92 41

**ANGE
CHOLET BONAPARTE**
50 Avenue
Napoléon Bonaparte
02 41 29 74 47

1 coupon par personne. Offre valable jusqu'au 30/06/2023 sur présentation de ce coupon et dans la limite des stocks disponibles, dans vos boulangeries de Cholet l'Écuyère et Bonaparte. Pictas non contractuelles.

ange
1 GRANDE PIZZA
7€



1 coupon par personne. Offre valable jusqu'au 30/06/2023 sur présentation de ce coupon et dans la limite des stocks disponibles, dans vos boulangeries de Cholet l'Écuyère et Bonaparte. Pictas non contractuelles.

ange
10 BAGUETTES
5€



GO - intérim

PARTENAIRE RH



Victoria & Ludivine

Agence GO CHOLET

14 Bd du Général FAIDHERBE

49300 CHOLET

Tél : 02.41.55.16.00

Mail : cholet@go-interim.fr

www.go-interim.fr

Suivez-nous!



#vienschezgo!

Du lundi au vendredi
8H30-12H / 14H-18H00

CHOLET - RENNES - REDON - NANTES - LORIENT - LA FERTE BERNARD - LAMBALLE - PONTCHATEAU - QUILLY



C'EST SHOW!
FIERS D'ÊTRE ROUGE ET BLANC
#CBFAMILY



PARTENAIRES INSTITUTIONNELS



PARTENAIRES PREMIUM



EQUIPEMENTIER



PARTENAIRES MAJEURS

