

SOIR DE MATCH JOURNÉE

29



Betclic
ÉLITE

SALLE
DE LA MEILLERAIE



13/04 20H

#CBFAMILY
(@FIBA) (MELVYN AUGAS)

Respectons l'environnement. Ne jetez pas ce programme dans la salle ou sur la voie publique. Merci !

Confiez-nous votre projet !

Rénovez et aménagez les yeux fermés

Vous avez des envies de changement ?

Nous avons les professionnels dont vous avez besoin.

www.leroymerlin.fr **CHOLET**



QUESTIONS À ANTOINE CHEVRIER

Peux-tu nous expliquer ton rôle d'assistant coach ?

Ma mission principale est l'analyse vidéo, de l'adversaire et de nos performances. Avant les matches, je regarde et découpe plusieurs matches des adversaires. Je travaille aussi sur une analyse statistique. Pendant les matches, je codifie les actions en direct ce qui permet d'avoir des statistiques avancées sur nous et l'adversaire (rentabilités des systèmes, actions de jeu efficace en attaque et en défense...). Après les matches, nous pouvons faire des retours collectifs et/ou individuels. En général, les matches s'enchaînent donc nous devons vite basculer sur la suite.

Quel a été ton parcours professionnel ?

Après avoir évolué à Cholet Basket en tant que joueur des catégories jeunes jusqu'au groupe professionnel, une blessure m'a contraint à arrêter le sport. J'ai donc continué mes études en licence de communication puis en master de management du sport, avant de basculer vers le coaching. J'ai travaillé pendant trois années à l'association de Cholet Basket et avec l'Académie Gautier et j'ai eu l'opportunité d'intégrer le staff pro cette saison.

Tu as été sélectionné pour être assistant de l'Equipe de France U16 masculine cet été, qu'est-ce que cela représente pour toi ? (voir encart page 10)

C'est une fierté et un honneur de pouvoir représenter son pays. C'est une expérience très enrichissante et c'est un vrai privilège de pouvoir travailler pendant deux mois avec les meilleurs joueurs français U16. L'été dernier, nous avons rapporté le bronze au championnat d'Europe, j'espère que l'on montera sur la marche la plus haute du podium cette fois!

Photo : E. Lezambard



Hexa

* voir conditions en magasin

Créateur de flamme et d'intérieurs depuis 1961

L'ESPRIT D'INTÉRIEUR - DEPUIS 1961 -

www.esprithexa.fr

CUISINE • POELE • AGENCEMENT • BAIN

1 rue de l'Alberta - CHOLET

AMASSAGEUR PRODUIT ANU+U



JOLLY JG GRANIT Fabricant & Poseur

RETROUVER NOS RÉALISATIONS SUR www.jollygranit.com

- Plans de travail de cuisine
- Bac à douche à l'italienne
- Taille de pierre
- Fabrication et pose de monuments funéraires
- Tous travaux de cimetière-marbrerie

VENTE AUX PARTICULIERS & PROFESSIONNELS

CORON // 02 41 55 75 95 - info@jollygranit.com

SANTE - RETRAITE - PREVOYANCE



Particuliers, Entreprises,
Professions indépendantes

1 rue de la Sarthe
49300 Cholet
02 41 49 16 00 / mutuellelacholetaise.fr



SÉRIGRAPHIE - BRODERIE
IMPRESSION NUMÉRIQUE

Groupe
HOFICA contact@griffdecor.fr
02 41 46 41 50 - Sèvremoine



GERMOND
associés



Solutions d'Assurances

Particuliers & Professionnels



02 41 65 24 40

CHOLET

✉ germondassocies@mma.fr



www.germondassocies.com

N°ORIAS 07036978 www.orias.fr

| CLASSEMENT Betclic Élite (au 11/04) | | | MATCHES | | |
|-------------------------------------|--------------------------------------|-----------|-----------|-----------|-----------|
| ÉQUIPES | % | MJ | V | D | |
| 1 | A.S. Monaco Basket | 82.1 | 28 | 23 | 5 |
| 2 | Boulogne Levallois Métropolitains 92 | 67.9 | 28 | 19 | 9 |
| 3 | JDA Dijon Basket | 63 | 27 | 17 | 10 |
| 4 | Cholet Basket | 59.3 | 27 | 16 | 11 |
| 5 | JL Bourg Basket | 59.3 | 27 | 16 | 11 |
| 6 | LDLC Asvel | 55.6 | 27 | 15 | 10 |
| 7 | Le Mans Sarthe Basket | 51.9 | 27 | 14 | 13 |
| 8 | Chorale Roanne Basket | 50 | 28 | 14 | 14 |
| 9 | BCM Gravelines Dunkerque | 48.3 | 29 | 14 | 15 |
| 10 | Paris Basketball | 46.4 | 28 | 13 | 15 |
| 11 | Limoges CSP | 44.4 | 27 | 12 | 15 |
| 12 | ESSM Le Portel Côte d'Opale | 42.9 | 28 | 12 | 16 |
| 13 | Nanterre 92 | 42.9 | 28 | 12 | 16 |
| 14 | SIG Strasbourg | 42.3 | 26 | 11 | 15 |
| 15 | SLUC Nancy Basket | 37 | 27 | 10 | 17 |
| 16 | ADA Blois | 35.7 | 27 | 9 | 18 |
| 17 | Élan Béarnais Pau Lacq Orthez | 33.3 | 27 | 9 | 18 |
| 18 | Fos Provence Basket | 29.6 | 27 | 8 | 19 |



*Bar à Vins / Bar à Manger
Caviste*

**1 VERRE OFFERT
POUR L'ACHAT D'UNE PLANCHE**

*L'après match, c'est
chez nous !!*



Les Arcades Rougé - Cholet - 02 41 49 95 85

*Offre non cumulable, sur présentation de ce flyer
L'abus d'alcool est dangereux pour la santé.

COMERA CUISINES



ANGERS
6 bd Gaston Birgé

CHOLET
10 rue du Lac Erié

LES HERBIERS
Rue de la Noue

cuisines
fabriquées
en Vendée
avec



 comera-cuisines.fr

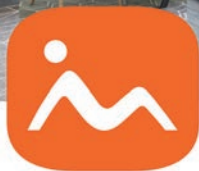

monsieur
meuble
Expert LITIER
by monsieur **meuble**

20 AVENUE EDMOND MICHELET - **CHOLET**

02 41 55 66 54

OUVERTURE

Le lundi de 14h à 19h - Du mardi au vendredi de 9h30 à 12h et de 14h à 19h
Le samedi de 9h30 à 19h sans interruption



www.Banliat.com

Surfez sur
BANLIAT.COM



BANLIAT .com

Equipement de la Maison & du Jardin

Grossiste pour Professionnels et Particuliers à Cholet

S.A.R.L. **DAVY FRERES**

maçonnerie - restauration
peinture façade
pierre - carrelage - dallage

CHAPE FLUIDE BELITEX 49



www.davyfreres.fr

17, rue de la Loire
49290 BOURGNEUF EN MAUGES
Mob. : 06 26 56 86 05 - 02 41 78 31 98
Mail : info@davyfreres.fr



**NOUVELLE
308 HYBRIDE**

Unique



A 24 g CO₂/km
B
C
D
E
F
G

Pensez à co-voiturer. #SeDéplacerMoinsPolluer



Clara
AUTOMOBILES

CHOLET | BRESSUIRE

| CHOLET BASKET | MJ | Min | Pts | %2 | %3 | %LF | Rbs | Pd | In | Bp | Ctr | Fte | Éval |
|-------------------|----|------|------|------|------|------|------|------|-----|------|-----|------|------|
| Bogdan BLIZNYUK | 3 | 30 | 16 | 76.9 | 25 | 83.3 | 2.7 | 3.7 | 1.3 | 3 | 0 | 2 | 17.3 |
| Dominic ARTIS | 25 | 29.2 | 16 | 50.8 | 34.1 | 80.6 | 2.9 | 3.6 | 1.5 | 2 | 0.2 | 2.2 | 14.2 |
| Justin PATTON | 27 | 22.4 | 11.1 | 64.1 | 58.3 | 50.9 | 5.2 | 0.7 | 1 | 1.3 | 0.9 | 2.7 | 13.9 |
| Perry ELLIS | 27 | 24.7 | 11.9 | 50 | 39.1 | 76.1 | 4.3 | 1.2 | 0.6 | 0.6 | 0.2 | 0.8 | 12 |
| Boris DALLO | 26 | 28.3 | 8.9 | 39 | 32.6 | 65.7 | 6 | 4.9 | 0.5 | 2.9 | 0.1 | 2 | 11.4 |
| T.J. CAMPBELL | 23 | 25.5 | 9.7 | 55.9 | 39 | 88.2 | 1.9 | 3.4 | 1.1 | 1.4 | 0.1 | 2.6 | 10.8 |
| Neal SAKO | 21 | 15.9 | 5.6 | 56.5 | 0 | 60 | 5.3 | 0.4 | 0.4 | 0.8 | 0.5 | 2.2 | 9.1 |
| Kim TILLIE | 26 | 17.2 | 4.7 | 54.4 | 33.3 | 80.7 | 3.4 | 1.2 | 0.2 | 0.9 | 0.1 | 2.2 | 7.2 |
| Enzo GOUDOU-SINHA | 27 | 17.4 | 6.5 | 52.6 | 36.6 | 80.4 | 1.2 | 1.9 | 0.3 | 1.2 | 0 | 1.9 | 5.6 |
| Gaylor CURIER | 21 | 14.5 | 6.5 | 58.8 | 33.3 | 86.4 | 1.9 | 0.7 | 0.2 | 0.9 | 0.1 | 1.4 | 5.1 |
| Hugo ROBINEAU | 25 | 12.8 | 4.8 | 59.6 | 34.8 | 85.1 | 1.2 | 1 | 0.3 | 0.6 | 0.1 | 1.1 | 5.1 |
| Moyenne Équipe | 27 | / | 83.3 | 54.8 | 35.2 | 74.8 | 35.6 | 18.4 | 6.6 | 12.7 | 2.1 | 17.7 | 97.7 |

| ROANNE | MJ | Min | Pts | %2 | %3 | %LF | Rbs | Pd | In | Bp | Ctr | Fte | Éval |
|-------------------|----|------|------|------|------|------|------|------|-----|------|-----|------|------|
| Ronald MARCH | 28 | 32.1 | 21.1 | 58 | 37.2 | 64.3 | 4.7 | 4.3 | 1.9 | 2.1 | 0.9 | 2.2 | 20.8 |
| Stefan MOODY | 28 | 28.3 | 10.6 | 51.8 | 38.8 | 84.7 | 2.6 | 6.9 | 1.8 | 2.9 | 0.4 | 2.9 | 14.9 |
| Yannis MORIN | 28 | 24.3 | 12.3 | 54.1 | 0 | 64.2 | 5.3 | 2 | 1.3 | 2.1 | 1.1 | 2.8 | 14.3 |
| Maxime ROOS | 28 | 22 | 9.5 | 62.5 | 48.4 | 92.2 | 3.1 | 1.1 | 0.9 | 1.2 | 1.1 | 2.4 | 11.9 |
| Kyle FOSTER | 28 | 28.7 | 12.4 | 43.2 | 44.4 | 80.7 | 2.6 | 1.8 | 0.9 | 1.4 | 0.3 | 2.1 | 11.3 |
| Silvio DE SOUSA | 27 | 16.5 | 9 | 61.6 | 0 | 64 | 4.8 | 0.7 | 0.5 | 1 | 0.4 | 2.7 | 11.2 |
| JaKeenan GANT | 28 | 21.6 | 8.5 | 60.2 | 34.3 | 66 | 3.9 | 1.3 | 1 | 0.9 | 0.6 | 1.8 | 10.6 |
| Kadri MOENDADZE | 23 | 13.3 | 4.7 | 55.6 | 29.9 | 60 | 2.2 | 0.5 | 0.7 | 0.4 | 0 | 1.7 | 4.5 |
| Renathan ONA EMBO | 26 | 11.5 | 3 | 48.2 | 32.3 | 71.9 | 0.9 | 1.3 | 0.2 | 0.6 | 0 | 2.2 | 3.1 |
| Arthur BRUYAS | 26 | 9.2 | 1.9 | 31.3 | 27 | 76.9 | 1.2 | 1 | 0.3 | 0.4 | 0.2 | 0.9 | 2.6 |
| Alexandre BOUZIDI | 3 | 4.3 | 2 | 60 | 0 | 0 | 0.3 | 0.7 | 0 | 0 | 0 | 0 | 1.7 |
| Moyenne Équipe | 28 | / | 91.9 | 56.1 | 37.7 | 71.4 | 33.3 | 20.7 | 9.1 | 13.3 | 5 | 20.9 | 108 |

* Stats au 11/04/23



C'EST LA FÊTE À LA MAISON ! 🗣️ 🍴 🎭

S'ÉQUIPER  **S'É**
ORER  **CUISINER | DÉCORER** **CUIS**
TER  **FÊTER**  **FÊT**

LES HERBIERS | SAINT GEREON | ORVAULT | CHOLET
 BASSE GOULAINNE | LA ROCHE SUR YON | ANGERS



AUDITION CONSEIL

Des Spécialistes de confiance

Pierre LOUP-Sylvie GUERAS - Florent GRASSINEAU





Elodie POUDRAY - Anne Sophie PASSELANDE

Tom CRETIN MAITENAZ - Patrice FIEVET

Audioprothésistes diplômés d'état

➤ Vous souhaitez améliorer votre audition ?

Avec l'équipe Audition conseil, attachée aux valeurs humaines, vous pourrez échanger en confiance ! Nos spécialistes saurons vous conseiller, en toute indépendance, une solution performante.

-  Bilan audioprothétique personnalisé et gratuit *
-  Prêt d'aide auditive à l'essai pendant un mois **
-  Suivi et assistance pour tout type d'aide auditive 6 jours sur 7
-  Partenariat avec de nombreuses mutuelles



AUDITION CONSEIL

CHOLET PI St PIERRE
38 rue du puits Gourdon

02 41 58 12 78

CHOLET Av des SABLES
4 rue d'Austerlitz

02 41 64 00 65

BEAUPREAU
47 rue St Martin

02 41 63 35 55

Labellisation maitre-audio 2022

*Bilan non médical ** sur prescription médicale



ZOOM SUR L'ADVERSAIRE : ROANNE

Roanne se déplace à la Meilleraie avec un bilan équilibré de 14 victoires et 14 défaites, il se classe à la 8ème place. Lors de la dernière journée de Betclic Élite, ils ont reçu Bourgen-Bresse dans la course aux playoffs. Dans un match offensif, les locaux n'ont pas réussi à contrer l'adresse adverse. Ils s'imposent donc 108 à 111 et le match à Cholet sera alors essentiel dans leur course aux playoffs. À noter la grosse performance de Ronald MARCH (27 pts - 2 Rbs - 5 Pds - 28 d'éval), épaulé par Kyle FOSTER (19 pts - 3 Rbs - 2 Ins - 18 d'éval) et JaKeenan GANT (9 pts - 3 Rbs - 4 Pds - 17 d'éval).



Score du match aller :

Victoire de Roanne 98 à 72.

Dernier duel à la Meilleraie :

CB s'était imposé l'an passé à la Meilleraie 80 à 76 lors de la 19ème journée de Betclic Élite.

Christophe RANNOU



ZA de la Roche Blanche
La Chapelle Rousselin
49120 CHEMILLÉ-EN-ANJOU
contact@ets-rannou.fr
02 41 30 51 90



MAÇONNERIE ♦ COUVERTURE ♦ CARRELAGE



**BOUCHERIE
CHOLETAISE**
BOUCHERIE - CHARCUTERIE - TRAITEUR

**FABRICATIONS ARTISANALES
MAISON**

&

**VIANDES LOCALES
SÉLECTIONNÉES EN DIRECT**



**CLICK AND
COLLECT**

02 41 64 48 88

📍 15 rue des Pagannes - 49310 Cholet
(En face de Boulanger)

✉ boucheriecholetaise@orange.fr

🌐 www.boucheriecholetaise.fr

SUIVEZ NOS PROMOTIONS !





C'EST SHOW !
FIERS D'ÊTRE ROUGE ET BLANC
#CBFAMILY

Mercredi 26 avril

- Salle de la Meilleraie -

CB / ANWIL WLOCLAWEK

Finale retour FIBA Europe Cup à 20h

- Par internet : www.cholet-basket.com
- Par téléphone au 02 41 58 30 30
- Au Arcades Rougé, SUPER Chemille et SUPER Mauldon
(aux horaires d'ouverture de ces magasins)

Sous réserve de places disponibles



FIBA
EUROPE CUP

SARL GELINEAU



CONSTRUCTIONS



Depuis
1919

MAÇONNERIE
BÉTON ARMÉ

Yoan GELINEAU

TÉL. : 02 41 64 43 64
Port : 06 09 73 29 67

yoan.gelineau@sarl-gelineau-constructions.fr

42 rue Charles de Gaulle
49340 CHANTELOUP LES BOIS

www.sarl-gelineau-constructions.fr



On recrute
ouvrier (h/f) maçon

LE BORD DU LAC
RESTAURANT

• Restaurant •
Ouvert toute l'année

02 41 62 13 95

le-bord-du-lac.fr

Port de Ribou 49300 Cholet

RÉAUTÉ
CHOCOLAT



1 sachet 100g
de chocolats
OFFERT

dès 25 € d'achat
sur présentation
de ce coupon*

*Offre valable sur présentation de l'offre sur un seul ticket dans votre magasin de Cholet, hors dragées et macarons, sous réserve des stocks disponibles.



CHOCOLATS | BISCUITS | MACARONS | CONFISERIES | DRAGÉES

RUE DES PAGANNES (EN FACE CONFORAMA) À CHOLET

02 72 34 12 85 reaute-chocolat.com

POUR VOTRE SANTÉ, PRATIQUEZ UNE ACTIVITÉ PHYSIQUE RÉGULIÈRE. WWW.MANGERBOUSER.FR



ANTOINE CHEVRIER ASSISTANT DE L'ÉQUIPE DE FRANCE U16 MASCULINE CET ÉTÉ

Alain Contensoux (Directeur Technique National) et Jacques Commères (Directeur de la Performance et des Équipes de France) ont révélé le 24 mars dernier la composition staffs des Équipes de France jeunes masculines pour l'été 2023.

Antoine Chevrier, assistant coach de l'équipe professionnelle, sera assistant pour l'Équipe de France U16M. Il participera notamment à l'Euro U16M du 5 au 13 août à Skopje (Macédoine).

Félicitations Antoine pour cette sélection !



© Melvyn Augas



Cuisine
Florent

Votre
intérieur personnalisé
clé en main !



150 Avenue du Maréchal Leclerc, 49300 CHOLET
02 41 28 51 89 - www.cuisineflorent.fr

CHABERT
DUVAL

Depuis 1948

192 Rue Nationale 49300 CHOLET
02 43 21 41 71 - ecf.cholet@ecf-cerca.fr

VOTRE AUTO-ÉCOLE TOUS PERMIS

Code de la route

Permis à 1€ / jour
Permis B (auto ou manuelle)
Permis AM (ex BSR)
Permis moto A1 et A2
Permis BE et B96



Venez découvrir LA BOUTIQUE

(à l'extérieur de la salle)



www.cbshop.cholet-basket.com



qualéa
«bien le faire
faire le bien»

SOUS-TRAITANCE INDUSTRIELLE
montage, conditionnement, façonnage, routage

& ESPACES VERTS
entretien, création, éco-pâturage

ZI du Cormier - (49) CHOLET
Tél : 02 41 62 12 08
Mail : contact@qualea-services.com

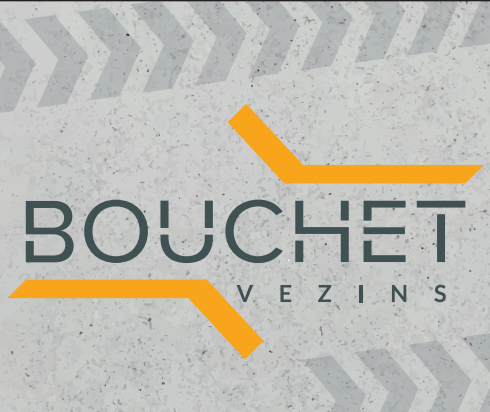

TRAVAUX
PUBLICS & PARTICULIERS

Terrassements | Assainissements
Goudronnage | Enrobés
Voïries & Réseaux Divers | Livraisons : matériaux

10 Ancienne Route de Trémentines | 49340 VEZINS
Tél. : 02 41 64 40 14
contact@bouchet-vezins.com | www.bouchet-vezins.fr



COACH
VILA
Laurent
46 ans / FRA



ASSISTANTS
LEFRANÇOIS
Fabrice
39 ans / FRA



CHEVRIER
Antoine
27 ans / FRA



LE MATCH DE CE SOIR
VOUS EST PRÉSENTÉ PAR



0

DUFEAL Lucas
Poste 3 - 2,04 m
19 ans / FRA



2

BALFOURIER Naoli
Poste 5 - 2,16 m
19 ans / FRA



3

DIMANCHE Karlton
Poste 1/2 - 1,95 m
22 ans / FRA



8

ROBINEAU Hugo
Poste 1/2 - 1,91 m
22 ans / FRA



13

SAKO Neal
Poste 4/5 - 2,10 m
24 ans / FRA



14

TILLIE Kim
Poste 4 - 2,10 m
34 ans / FRA



20

LERAY Mathéo
Poste 1 - 1,90 m
19 ans / FRA



32

BLIZNYUK Bogdan
Poste 3/2 - 1,98 m
27 ans / UKR



44

CAMPBELL T.J.
Poste 1 - 1,75 m
35 ans / USA



70

CURIER Gaylor
Poste 3 - 1,97 m
31 ans / FRA

12
DALLO
Boris

Poste 2/3 - 1,96 m
28 ans / FRA



24
PATTON
Justin

Poste 4/5 - 2,11 m
25 ans / USA



34
ELLIS
Perry

Poste 4 - 2,03 m
29 ans / USA



26

GOUDOU-SINHA
Enzo

Poste 1 - 1,82 m
24 ans / FRA

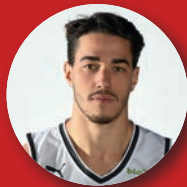

6

ARTIS
Dominic

Poste 1/2 - 1,87 m
29 ans / USA



**Mutuelle
de Poitiers
Assurances**

CONTACTEZ VOTRE AGENT !

- > CHEMILLÉ-EN-ANJOU | L. BESSON | 02 41 30 41 05
- > CHOLET | P. SANCHEZ-CRUZ | 02 41 62 31 29
- > MAULÉON | L. GORUCHON | 05 49 81 43 92
- > MORTAGNE-SUR-SÈVRE | L. ROGER | 02 51 65 21 87
- > SÈVREMOINE | S. PUICHAUD | 02 41 55 28 65

Société d'Assurance Mutuelle à cotisations variables régie par le Code des Assurances.
Agents immatriculés Orias (www.orias.fr).

TOUTES ASSURANCES - Particuliers et Professionnels
Automobile / Habitation / Santé / Accidents de la vie / Risques professionnels



COACH
CHOLET
Jean-Denis
64 ans / FRA



ASSISTANTS
QUINTARD
Guillaume
48 ans / FRA



DUVIVIER
Emilie
39 ans / FRA



42
MOODY
Stefan
Poste 1 - 1,78 m
29 ans / USA

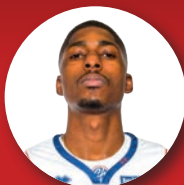

4
MARCH
Ronald
Poste 2/3 - 1,96 m
29 ans / USA



12
MORIN
Yannis
Poste 5 - 2,08 m
29 ans / FRA

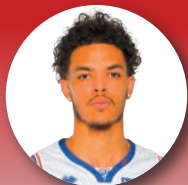

2
FOSTER
Kyle
Poste 2 - 1,97 m
25 ans / USA



23
GANT
Jakeenan
Poste 3 - 2,03 m
26 ans / USA



7
ROOS
Maxime
Poste 3/4 - 2,02 m
28 ans / FRA



10
BRUYAS
Arthur
Poste 2/3 - 1,96 m
22 ans / FRA



11
ONA EMBO
Renathan
Poste 1 - 1,96 m
24 ans / FRA



20
BOUZIDI
Alexandre
Poste 2/3 - 1,97 m
21 ans / FRA



22
DE SOUSA
Silvio
Poste 5 - 2,08 m
24 ans / ANG



30
SYLLA
Birahima
Poste 3 - 1,96 m
19 ans / FRA



55
MOENDADZE
Kadri
Poste 2 - 1,91 m
29 ans / FRA



aps
services

PROTECTION INCENDIE



02 41 56 01 01



UNE NOUVELLE SALLE POUR CHOLET BASKET

Début avril, une conférence de presse était organisée à la Meilleraie en présence de Monsieur Gilles Bourdouleix, Président de l'Agglomération du Choletais et de Jérôme Mérignac, Président de Cholet Basket.

L'élu choletais a annoncé l'abandon du projet initial de construction d'une grande salle de spectacle et de la rénovation des espaces du Parc d'exposition et de la salle de basket à la Meilleraie, au profit de la construction d'une nouvelle salle de basket.



Cette nouvelle salle d'une capacité qui devrait avoisiner les 5 000/5 500 places devrait voir le jour au niveau des chapiteaux VIP actuels. Ce nouveau bâtiment accueillera en son sein les espaces VIP, en plus des espaces nécessaires à un club professionnel de basket. Le calendrier des travaux n'est pour l'instant pas défini.

Par la voix de son Président, Cholet Basket se dit très heureux de la construction de cette nouvelle salle et remercie Monsieur Le Président et les élus de l'Agglomération pour la considération qu'ils apportent au club en le dotant de ce nouvel outil.

www.chateau-barbiniere.com

BARBINIÈRE
CHÂTEAU DE LA BARBINIÈRE



Hôtel**** - Restaurants
Séminaires - Mariages - Evénements

02.51.92.46.00

Rejoignez-nous



contact@chateau-barbiniere.com - La Barbinière - 85290 Saint Laurent-sur-Sèvre

Entreprise de maçonnerie • Génie civil et rénovation



14 avenue Gustave Ferrié
49300 CHOLET

Tél. 02.41.62.25.31

Mail : gr.construction@orange.fr



GRAND CAFE

Brasserie - Bâtisserie

www.restaurant-grand-cafe.fr

OUVERT
7 jours
7
OUVERT
Service jusqu'à 23 h00



Au cœur du centre-ville / Grands parkings
1 place Travot - 49300 Cholet - 02 41 65 82 41

ANGLE DE VUE

OPTICIEN - LUNETIER

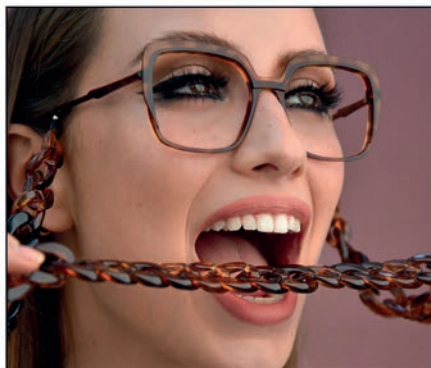

20 %

SUR LES MONTURES, LES SOLAIRES
ET LES VERRES CORRECTEURS.

12 avenue de la Marne - 02 41 64 33 94
26 rue Georges-Clemenceau - 02 41 62 01 76

Recrutement Évaluation
Conseil RH

JBL Conseil
partenaire solidaire
et engagé



LE MATCH CB VS BOULOGNE-LEVALLOIS EST DÉCALÉ AU VENDREDI 12 MAI À 20H

En raison de la qualification de Cholet Basket en Finale de la Fiba Europe Cup dont le match retour se jouera à Cholet le mercredi 26 avril à 20h, la rencontre CB vs Boulogne-Levallois, prévue initialement le mardi 25 avril, est décalée au vendredi 12 mai 2023 à 20h.

Comme indiqué lors de votre achat, vos places ne peuvent pas être remboursées ou échangées.



85 500 LES HERBIERS

Tél : 02 51 92 96 55

Fax : 02 51 64 87 78

www.leroylogistique.com



**ORGANISATION
DE TRANSPORT**



**PRESTATIONS
LOGISTIQUES**



COPACKING

 **CESBRON** Bois
Menuiserie Alu, PVC, Bois

**Charpente - Menuiserie
Construction Bois
Isolation Extérieure
Agencement Interieur**

**06.70.58.50.64
06.31.30.83.88**

15 RUE DU GUE - NEUVY-EN-MAUGES
49120 CHEMILLE-EN-ANJOU - Tél. : 02.41.71.34.81
email : cesbronbois@orange.fr - site Internet : www.cesbronbois.com

*Revisitez
votre ambiance!*

SARL **LCB**  éco

SARL LCB DÉCO

02 41 46 00 51 / 06 71 79 13 60
contact@lcb-deco.fr

Les ogeards - 49340 CHANTELOUP LES BOIS

**UN PROJET
DE POÊLE OU
DE CHEMINÉE ?**

Faites confiance à un
EXPERT CHALEUR BOIS

Retrouvez-nous sur

 www.expertschaleurbois.fr

 #LesExpertsChaleurBois

 #les_experts_chaleur_bois

**LES
EXPERTS
CHALEUR
BOIS**





CHOLET BASKET QUALIFIÉ POUR LA FINALE DE FIBA EUROPE CUP

Au match aller des demi-finales de FIBA Europe Cup, CB s'était incliné de 8 points face au BC Kalev/Cramo en Estonie.

Le mercredi 5 avril à la Meilleraie, Cholet recevait BC Kalev/Cramo pour le match retour et devait donc gagner d'au moins 8 points pour se qualifier. Dans un match maîtrisé, les Choletais s'imposent 81 à 59 et se qualifient donc pour la finale !

Ils vont rencontrer l'équipe d'Anwil Wloclawek (Pologne), victorieux de Karhu (Finlande) en demi-finale. La finale aller se déroule en Pologne le mercredi 19 avril à 20h, la finale retour à la Meilleraie aura lieu le mercredi 26 avril à 20h.

Places grand public à vendre à partir de vendredi 14 avril à 14h !



Artisans ARTIPÔLE

UNIS DANS LA COOPÉRATION UNIS DANS LE SPORT

Pour tous vos projets de construction ou de rénovation,
rendez-vous dans l'une de nos salles expo :



EXPO BOIS
OUVERTE AU PUBLIC
LABORATOIRE

Anjou Actiparc des 3 routes
49120 CHEMILLE
02 41 30 97 00



EXPO BAIN
OUVERTE AU PUBLIC
LABORATOIRE

Sortie n°7 ZI la Bergerie
49280 LA SEGUINIÈRE
02 41 71 07 00

artisansartipole.fr



Business Aviation

AVIATION D'AFFAIRES

CHOLET • NANTES • LA ROCHE/YON

02 59 28 05 55

reservations@aviators.fr

7j/7
24h/24



Aviators Academy

ÉCOLE DE PILOTAGE

1 RUE CHARLES LINDBERGH • CHOLET

02 41 55 51 44

contact@aviators-academy.fr

BAPTÊME DE L'AIR
COURS DE PILOTAGE

A partir de
80€



bo jardin

Créateur d'ambiance extérieure



PAYSAGISTE, VOTRE EXTÉRIEUR, VOTRE JARDIN SUR-MESURE

CHOLET

2 Rue Eugène
Brémond,
49300 Cholet
02 41 65 17 06

BRESSUIRE

ZA Alphaparc,
1 rue de l'Aliette,
79300 Bressuire
05 49 65 27 74





ÉQUIPE U21 (ESPOIRS)

Entraîneur : Régis BOISSIÉ



| N° | NOM | PRÉNOM | TAILLE | POSTE | DATE DE NAISSANCE |
|----|------------|-----------------|--------|-------|-------------------|
| 5 | PEREIRA | Adrien | 1m86 | 2/1 | 21/03/2004 |
| 6 | LERAY | Mathéo (Cap) | 1m90 | 1 | 25/03/2003 |
| 7 | EKISSI | Keziah | 1m88 | 2/1 | 08/01/2004 |
| 8 | BORDES | Matéo | 1m98 | 2 | 31/01/2004 |
| 9 | LAMART | Elidjah-Gabriel | 1m97 | 1/2 | 09/08/2005 |
| 11 | L'ÉTANG | Amaël | 2m13 | 3 | 29/06/2005 |
| 12 | DUFEAL | Lucas | 2m04 | 3 | 18/04/2003 |
| 13 | SALAUN | Tidjane | 2m05 | 3 | 10/08/2005 |
| 14 | BALFOURIER | Naoll | 2m16 | 5 | 14/07/2003 |
| 15 | TRAORE | Djiouiba | 2m03 | 4/5 | 11/10/2005 |



© Melvyn AUGAS

ABONÉ BIO

Abonné aux bons plans bio !

**Des marques
d'Hygiène bio fabriquées
près de chez vous,
à Somloire.**



  suivez-nous !

-20% sur aboneobio.com
Code CHOLETBASKET

Offre valable jusqu'au 31/07/2023. Hors frais de port - 1 fois par compte client

COSLYS

Étamine
du lys

LiLas
BLANC
LABORATOIRES

les couleurs de
Jeanne

CAPT
hygiène

**1 MAXI BEST OF
BIG MAC ACHETÉ**



SAISON 2022/2023

**1 BIG MAC
OFFERT**



*Offre non cumulable avec d'autres promotions, valable uniquement dans les restaurants de Cholet Sud, Cholet Nord, Saint-André et Beaupréau le soir du match contre remise de ce coupon.

ASNet
SERVICE

ASDom
SERVICE

**DES PROS A VOTRE
SERVICE**

ESPRIT D'ÉQUIPE
SPECIALISTE
EFFICACITÉ
SOLIDARITÉ
RESPECT



10 RUE DE SABLÉ - 49000 CHOLET 02 41 30 42 84 - ANNEXES : ANGERS & CLISSON
asnetservice@orange.fr - www.asnetservice.com

| CLASSEMENT ESPOIRS U21 (au 12/04) | | | MATCHES | | |
|-----------------------------------|--------------------------------------|-------------|-----------|-----------|----------|
| ÉQUIPES | % | MJ | V | D | |
| 1 | Cholet Basket | 89.7 | 29 | 26 | 3 |
| 2 | LDLC Asvel | 77.8 | 27 | 21 | 6 |
| 3 | ADA Blois | 75 | 28 | 21 | 7 |
| 4 | Limoges CSP | 75 | 28 | 21 | 7 |
| 5 | Chorale Roanne Basket | 65.5 | 29 | 19 | 10 |
| 6 | JL Bourg Basket | 64.3 | 28 | 18 | 10 |
| 7 | SLUC Nancy Basket | 59.3 | 27 | 16 | 11 |
| 8 | Boulogne Levallois Métropolitains 92 | 57.1 | 28 | 16 | 12 |
| 9 | Élan Béarnais Pau Lacq Orthez | 53.6 | 28 | 15 | 13 |
| 10 | SIG Strasbourg | 51.9 | 27 | 14 | 13 |
| 11 | Fos Provence Basket | 42.9 | 28 | 12 | 16 |
| 12 | Nanterre 92 | 40.7 | 27 | 11 | 16 |
| 13 | A.S. Monaco Basket | 34.6 | 26 | 9 | 17 |
| 14 | JDA Dijon Basket | 32.1 | 28 | 9 | 19 |
| 15 | BCM Gravelines Dunkerque | 32.1 | 28 | 9 | 19 |
| 16 | Le Mans Sarthe Basket | 29.6 | 27 | 8 | 19 |
| 17 | ESSM Le Portel Côte d'Opale | 11.1 | 27 | 3 | 24 |
| 18 | Paris Basketball | 3.6 | 28 | 1 | 27 |

ALOUER VAISSELLE
Location de matériel de réception

ALOUER CUP
Location de gobelets

CHOLET LES HERBIERS

LA ROCHE S/YON

02 41 55 81 82

www.alouer-vaisselle.com

Location et vente de matériel pour réception
Vente de nappage et déco

LOCATION AUTOMOBILE
à JALLAIS

SPÉCIALISTE DU VÉHICULE 8-9 PLACES

Réalisez votre devis de location en ligne sur www.sojadislocation.com

02 41 64 10 37

30 Rue René Descartes
49300 CHOLET

02 41 85 96 68

Horaires

Lundi au vendredi : 7h30 - 19h30
Samedi et dimanche : 8h30 - 19h30

Tabac - Presse - PMU - FDJ



RESTAURANT À LA BONNE HEURE

Centre CC PK3 ROUTE DES SABLES - 49300 CHOLET
TEL : 02 41 62 55 09

Menus à volonté
à partir de

12€99

valable tous les jours le midi et le soir
et comprenant entrées ou desserts
à volonté ainsi qu'un plat chaud
signalé en restaurant.

Ouvert 7 jours/7, midi et soir



ange

BOULANGERIE RESTAURANT & *café*

Du lundi au samedi de 6h30 à 20h00

**ANGE
CHOLET L'ECUYERE**
21 Avenue Edmond Michelet
Zone de l'Écuyère
02 41 62 92 41

**ANGE
CHOLET BONAPARTE**
50 Avenue
Napoléon Bonaparte
02 41 29 74 47

1 coupon par personne. Offre valable jusqu'au 30/06/2023 sur présentation de ce coupon et dans la limite des stocks disponibles, dans vos boulangeries de Cholet l'Écuyère et Bonaparte. Photos non contractuelles.

ange
1 GRANDE PIZZA
7€



1 coupon par personne. Offre valable jusqu'au 30/06/2023 sur présentation de ce coupon et dans la limite des stocks disponibles, dans vos boulangeries de Cholet l'Écuyère et Bonaparte. Photos non contractuelles.

ange
10 BAGUETTES
5€



GO-interim

PARTENAIRE RH
Plus proche de vous!



AGENCE GO INTERIM

14 Bd Faidherbe 49300 CHOLET
02.41.55.16.60
cholet@go-interim.fr

Justine, Victoria & Ludivine
vous accueillent
du lundi au vendredi
8H30-12H/14H-18H

Suivez nous!

 www.go-interim.fr
#vienscherigo!

CHOLET - RENNES - REDON - NANTES - LORIENT - LA FERTE BERNARD - LAMBALLE - PONTCHATEAU - QUILLY



C'EST SHOW!
FIERS D'ÊTRE ROUGE ET BLANC
#CBFAMILY



PARTENAIRES INSTITUTIONNELS



EQUIPEMENTIER



PARTENAIRES MAJEURS

