

# SOIR DE MATCH JOURNÉE

# 11



SALLE  
DE LA MEILLERAIE



# 12/11 19H

#CBFAMILY  
© MELVYN AUGAS

Respectons l'environnement. Ne jetez pas ce programme dans la salle ou sur la voie publique. Merci !

**VOS PROJETS ONT  
DE BEAUX DIMANCHES  
DEVANT EUX**

Votre magasin LEROY MERLIN Cholet vous accueille  
tous les dimanches de 9h à 13h et de 14h à 17h.

LEROY MERLIN  
Cholet



# QUESTIONS À GERRY BLAKES



## Pourquoi être revenu à Cholet Basket ?

J'aime beaucoup la France et le basket français. Ma famille et moi habitons en France auparavant et on s'y sentait bien malgré la période Covid. J'aime la culture française et la façon de faire les choses ici, c'était donc une évidence.

## Comment se passe ton intégration dans l'équipe ?

Ça se passe bien. Je pense que nous avons beaucoup travaillé depuis le début de la saison. Les résultats sont visibles et je me sens bien au sein de l'équipe.

## Quels sont les objectifs de l'équipe cette année ? Et tes objectifs personnels ?

Mes objectifs sont intégrés à ceux de l'équipe, qui sont de gagner autant de matches que possible. C'est mon objectif d'aider l'équipe à gagner.

## Ce n'est pas trop compliqué d'entendre les gens parler français ? Parles-tu un peu français ?

Ce n'est pas trop compliqué. Je ne connais pas très bien la langue, donc parfois c'est un peu difficile, mais j'ai besoin de l'apprendre. Si je pouvais apprendre la langue, ce serait mieux, mais pour l'instant ça va.

## Avec les nombreux changements de clubs au cours de ta carrière, quel pays as-tu préféré ?

J'aime bien le France. L'Italie c'était sympa aussi. L'Allemagne était bien également. Si je devais décider, ce serait ces trois pays.

© Etienne Lizambard

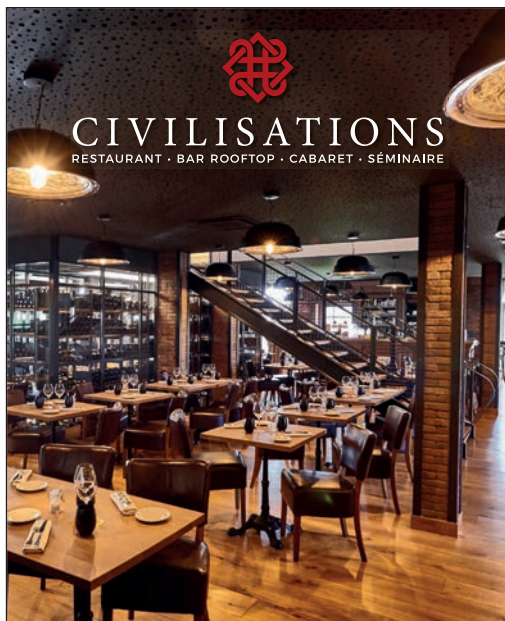

  
**CIVILISATIONS**  
RESTAURANT · BAR ROOFTOP · CABARET · SÉMINAIRE

9 avenue de l'Arborescente, Les Herbiers  
02 51 61 21 57  
Ouvert 7 jours sur 7  
restaurant-civilisations.fr



**JOLLY**  
**JG GRANIT** Fabricant & Poseur

RETROUVER NOS RÉALISATIONS SUR  
[www.jollygranit.com](http://www.jollygranit.com)

- Plans de travail de cuisine
- Bac à douche à l'italienne
- Taille de pierre
- Fabrication et pose de monuments funéraires
- Tous travaux de cimetière-marbrerie

VENTE AUX PARTICULIERS & PROFESSIONNELS

CORON // 02 41 55 75 95 - [info@jollygranit.com](mailto:info@jollygranit.com)



SANTE  
RETRAITE  
PREVOYANCE

Spécialiste de la  
protection sociale  
pour les particuliers,  
entreprises, et indépendants

1 rue de la Sarthe - 49300 Cholet  
02 41 49 16 00 / mlcmutuelle.fr

Mutuelle immatriculée au répertoire SIRENE sous le n° 315 519 231



SÉRIGRAPHIE - BRODERIE  
IMPRESSION NUMÉRIQUE

Groupe  
**HOFICA** contact@griffdecor.fr  
02 41 46 41 50 - Sèvremoine



**GERMOND**  
associés



# Solutions d'Assurances Particuliers & Professionnels



**02 41 65 24 40**

**CHOLET**

✉ [germondassocies@mma.fr](mailto:germondassocies@mma.fr)



[www.germondassocies.com](http://www.germondassocies.com)

N°ORIAS 07036978 [www.orias.fr](http://www.orias.fr)



CLASSEMENT Betclic Élite (au 08/11/23)			MATCHES		
ÉQUIPES	%	M	J	V	D
1	A.S. Monaco Basket	90	10	9	1
2	Paris Basketball	80	10	8	2
3	JL Bourg Basket	70	10	7	3
<b>4</b>	<b>Cholet Basket</b>	66.7	<b>9</b>	<b>6</b>	<b>3</b>
5	SLUC Nancy Basket	66.7	9	6	3
6	Limoges CSP	60	10	6	4
7	Nanterre 92	60	10	6	4
8	LDLC Asvel	60	10	6	4
9	Le Mans SB	50	10	5	5
10	ADA Blois	50	10	5	5
11	ESSM Le Portel	50	10	5	5
12	JDA Dijon	40	10	4	6
13	SIG Strasbourg	40	10	4	6
14	Saint-Quentin Basket	40	10	4	6
15	Elan Chalon	40	10	4	6
16	Chorale Roanne Basket	30	10	3	7
17	Boulogne-Levallois Métropolitains 92	10	10	1	9
18	BCM Gravelines Dunkerque	0	10	0	10



**02 41 555 661**

Vente & dépannage

# COMERA CUISINES

Du 01 au 30 Novembre 2023

ORIGINE FRANCE GARANTIE  
BVCert. 0019325

**le mois anniversaire**

**UN VOYAGE DE 5 000 € À GAGNER\***

Et jusqu'à **2 500 € OFFERTS\***



Scannez pour voir notre site internet



**Z.I DE L'ECUYERE, 10 RUE DU LAC ÉRIÉ - 49300 CHOLET**



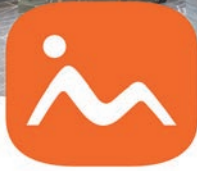

monsieur  
**meuble**



Ma  
**Literie**  
by monsieur meuble

20 AVENUE EDMOND MICHELET - **CHOLET**

02 41 55 66 54

OUVERTURE

Le lundi de 14h à 19h - Du mardi au vendredi de 9h30 à 12h et de 14h à 19h  
Le samedi de 9h30 à 19h sans interruption.



www.Banliat.com

Surfez sur  
**BANLIAT.COM**



**BANLIAT.COM**

Équipement de la Maison & du Jardin

Grosiste pour Professionnels et Particuliers à Cholet

**S.A.R.L. DAVY FRERES**

maçonnerie - restauration  
peinture façade  
pierre - carrelage - dallage

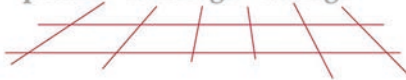

**CHAPE FLUIDE BELITEX 49**



www.davyfreres.fr

17, rue de la Loire

49290 BOURGNEUF EN MAUGES

Mob. : 06 26 56 86 05 - 02 41 78 31 98

Mail : info@davyfreres.fr



**PEUGEOT**  
**IRRÉSISTIBLE E-208**



A 0g CO<sub>2</sub>/km



**Clara**  
AUTOMOBILES

**CHOLET | BRESSUIRE**

Pour les trajets courts, privilégiez la marche ou le vélo #SeDéplacerMoinsPolluer

CHOLET BASKET	M/J	Min	Pts	%2	%3	%LF	Rbs	Pd	In	Bp	Ctr	Pte	Éval
Neal Sako	9	25.1	11.8	80.0	100.0	60.5	7.7	1.3	0.4	1.6	0.7	2.9	17.6
Gerry Blakes	9	26.5	11.6	49.2	31.3	88.9	3.1	2.3	1.1	1.7	0.0	2.0	10.4
Vojtech Hruban	9	26.6	10.7	54.8	39.5	62.5	3.2	1.8	0.6	0.7	0.0	2.7	10.6
Gerald Ayayi	9	20.8	8.8	57.1	34.5	75.0	3.3	1.4	1.1	1.9	0.0	3.7	8.7
Emmanuel Nzekwesi	9	17.0	8.8	48.4	0.0	65.5	3.4	1.1	0.6	1.8	0.3	2.2	7.2
Enzo Goudou-Sinha	9	16.4	8.4	62.5	45.2	93.3	1.8	2.6	0.9	1.1	0.0	1.7	9.9
T.J. Campbell	9	26.0	7.6	43.8	44.4	85.7	1.3	4.9	0.7	1.6	0.0	2.4	9.6
Jalen Jones	5	21.2	5.8	35.0	27.3	54.6	3.4	1.0	0.4	1.6	0.2	2.8	4.0
Tidjane Salaun	9	20.5	5.4	33.3	18.5	70.6	4.1	0.9	1.4	1.0	0.3	1.8	5.8
Kim Tillie	2	15.1	4.0	100.0	0.0	100.0	4.0	1.5	0.0	0.5	0.0	1.0	7.5
Nathan De Sousa	9	10.8	3.2	0.0	50.0	72.7	0.9	0.8	0.1	0.6	0.1	1.8	3.4

PARIS	M/J	Min	Pts	%2	%3	%LF	Rbs	Pd	In	Bp	Ctr	Pte	Éval
T.J. Shorts	10	26.1	17.3	57.3	29.7	75.0	3.0	7.2	0.9	1.2	0.1	1.2	19.6
Nadir Hifi	10	19.2	14.6	63.6	38.6	86.2	2.0	2.2	0.7	2.2	0.	2.2	12.2
Tyson Ward	10	25.0	12.3	61.0	36.4	68.4	4.8	0.6	1.5	1.0	0.4	2.6	12.9
Collin Malcolm	10	21.9	8.3	60.0	26.9	76.5	3.3	1.4	0.9	1.4	0.1	1.4	8.7
Sebastian Herrera	10	19.2	7.4	63.6	36.5	60.0	2.6	1.7	0.3	0.8	0.3	1.8	7.6
Mikael Jantunen	10	19.8	6.7	70.0	33.3	70.6	4.0	1.4	0.9	0.6	0.2	3.0	9.7
Bandja Sy	10	20.6	6.2	63.6	44.4	62.5	4.2	0.8	0.5	1.1	0.2	1.5	8.4
Michael Kessens	10	15.0	6.1	68.4	16.7	66.7	2.8	1.4	0.8	1.6	0.1	2.7	7.6
Mehdy Ngouama	3	12.7	5.3	100.0	0.0	100.0	1.7	2.7	0.0	3.0	0.0	2.0	6.0
Gauthier Denis	9	8.3	2.7	0.0	33.3	75.0	0.8	0.3	0.2	0.4	0.0	1.4	1.9
Leon Kratzer	10	17.7	2.7	41.4	0.0	37.5	4.8	0.9	0.9	1.3	0.4	2.7	6.2

Stats au 07/11/23



C'EST LA FÊTE À LA MAISON ! (1) (2) (3)

**S'ÉQUIPER**  **S'É**  
**ORER**  **CUISINER | DÉCORER** **CUIS**  
**TER**  **FÊTER**  **FÊT**

LES HERBIERS | SAINT GEREON | ORVAULT | CHOLET  
 BASSE GOULAINNE | LA ROCHE SUR YON | ANGERS



**AUDITION  
CONSEIL**

## Des spécialistes de confiance

Pierre LOUP - Sylvie GUERAS - Florent GRASSINEAU  
Elodie POUDRAY - Anne-Sophie PASSELANDE  
Tom CRETIN-MAITENAZ - Patrice FIEVET

### VOUS SOUHAITEZ AMÉLIORER VOTRE AUDITION ?

Avec l'équipe Audition Conseil, **attachée aux valeurs humaines**, vous pourrez échanger en confiance ! Nos spécialistes saurons vous conseiller, en toute indépendance, une solution performante.



- Bilan audioprothétique personnalisé et gratuit\*
- Prêt d'une aide auditive à l'essai pendant un mois\*\*
- Suivi et assistance pour tout type d'aide auditive 6 jours sur 7
- Partenariat avec de nombreuses mutuelles

\*Bilan non médical \*\*sur prescription médicale

**Cholet Sud** - 4 rue d'Austerlitz - 02 41 64 00 65  
**Cholet St Pierre** - 38 rue du Puits Gourdon - 02 41 58 12 78  
**Beaupreau** - 47 rue St Martin - 02 41 63 35 55

30 ans d'Expérience à vos côtés

[auditionconseil-pl.fr](http://auditionconseil-pl.fr)





# ZOOM SUR L'ADVERSAIRE : PARIS BASKETBALL

La saison 2023/24 est une saison importante pour l'équipe de Paris Basketball, qui vise à se qualifier pour les playoffs de Betclic Élite, à faire un bon parcours en Eurocup et pourquoi pas à décrocher un premier titre dans l'histoire récente du club. Arrivé à l'intersaison en provenance de Telekom Baskets Bonn (ALL), l'entraîneur finlandais Tuomas LISALO a construit un effectif à forte consonance «allemande» puisqu'il a emmené avec lui dans ses valises, pas moins de 6 joueurs de Bonn, avec lesquels il avait remporté la Basketball Champions League la saison dernière.



© PARIS BASKETBALL

## Score du dernier match de Paris :

Le Paris Basketball a logiquement pris le meilleur sur l'ADA Blois dimanche dernier (72-65). Dans un match maladroît de la part des deux équipes, c'est le club de la capitale qui s'en est le mieux sorti, notamment en obtenant de nombreuses possessions supplémentaires de par sa présence au rebond.

## Dernier duel à la Meilleraie :

Le 25 mars 2023, Cholet Basket s'inclinait à domicile face à l'équipe de la capitale (63-79), dans une rencontre marquée par les 41 tirs à trois points tentés par les parisiens !

# Christophe RANNOU



ZA de la Roche Blanche  
La Chapelle Rousselin  
49120 CHEMILLÉ-EN-ANJOU  
contact@ets-rannou.fr  
**02 41 30 51 90**



MAÇONNERIE ♦ COUVERTURE ♦ CARRELAGE



**BOUCHERIE  
CHOLETAISE**  
BOUCHERIE - CHARCUTERIE - TRAITEUR

**FABRICATIONS ARTISANALES  
MAISON**

&

**VIANDES LOCALES  
SÉLECTIONNÉES EN DIRECT**



**CLICK AND  
COLLECT**

 **02 41 64 48 88**

 15 rue des Pagannes - 49310 Cholet  
(En face de Boulanger)

 [boucheriecholetaise@orange.fr](mailto:boucheriecholetaise@orange.fr)

 [www.boucheriecholetaise.fr](http://www.boucheriecholetaise.fr)

SUIVEZ NOS PROMOTIONS !





**Aménagement urbain**  
Maîtrise d'oeuvre

Travaux fonciers  
Bornage  
Topographie  
Scanner 3D  
Drone





GEOMETRES-EXPERTS - BUREAU D'ETUDES TECHNIQUES

**JEANNEAU - RIGAUDEAU - SEYDOUX**

CHOLET - LA ROCHE-SUR-YON - LES HERBIERS  
MONTREVAULT-SUR-EVRE - POUZAUGES



MAÎTRE ARTISAN

Depuis 1919

**MAÇONNERIE**  
**BÉTON ARMÉ**

**Yoan GELINEAU**

**Tél. : 02 41 64 43 64**  
**Port : 06 09 73 29 67**  
yoan.gelineau@sarl-gelineau-constructions.fr

42 rue Charles de Gaulle  
49340 CHANTELOUP LES BOIS

[www.sarl-gelineau-constructions.fr](http://www.sarl-gelineau-constructions.fr)



• Restaurant •  
Ouvert toute l'année

02 41 62 13 95  
[le-bord-du-lac.fr](http://le-bord-du-lac.fr)  
Port de Ribou 49300 Cholet

**RÉAUTÉ**  
**CHOCOLAT**



1 sachet 100g de chocolats OFFERT

dès 30€ d'achat\*

\*Offre valable jusqu'au 15/06/2024 sur présentation de ce coupon, dans votre magasin de Cholet, sous réserve des stocks disponibles.

CHOCOLATS | BISCUITS | MACARONS | CONFISERIES | DRAGÉES | ÉPICERIE

**RUE DES PAGANNES (EN FACE CONFORAMA)**  
**À CHOLET - 02 72 34 12 85**

POUR VOTRE SANTÉ, PRATIQUEZ UNE ACTIVITÉ PHYSIQUE RÉGULIÈRE. [WWW.MANDEBRUIDER.FR](http://WWW.MANDEBRUIDER.FR)

**CALENDRIER NOVEMBRE**

04/11		Le Portel	EXT.	18:30
07/11		Darussafaka	EXT.	18:00
12/11		Paris	DOM.	19:00
15/11		Nancy	DOM.	20:00

PRÉSENTÉ PAR **DURET**

19/11		LDLC ASVEL	ASVEL	DOM.	19:00
21/11		VEIF	Riga	EXT.	18:30
25/11		Saint-Quentin	EXT.	18:30	
28/11		Gravelines-Dunkerque	EXT.	21:00	

BUMI - GLASSVER

 **glassolutions**

SAINT-GOBAIN

Toutes les solutions verrières pour les menuisiers industriels

*Glassver recrute, rejoignez-nous !*



Une vision **innovante** et **responsable** de l'entreprise



 SAINT-GOBAIN



Découvrez l'entreprise et nos métiers

ZI. LE VIVIER, 79700 SAINT-PIERRE-DES-ECHAUBROGNES





www.ecf.asso.fr



BESOIN DE RENSEIGNEMENTS ?

Permis AM

Permis Moto : A1 et A2

Passerelle B vers 125 cm<sup>3</sup>

Passerelle A2 vers A

Prendre un RDV

Scannez le QR Code



3\* 4\* oney  
sans frais

02 43 21 41 71 - ecf.cholet@ecf-cerca.fr



Venez découvrir

LA BOUTIQUE

(à l'extérieur de la salle)



qualéa

«bien le faire  
faire le bien»

SOUS-TRAITANCE INDUSTRIELLE

montage, conditionnement, façonnage, routage

& ESPACES VERTS

entretien, création, éco-pâturage

ZI du Cormier - (49) CHOLET

Tél : 02 41 62 12 08

Mail : contact@qualea-services.com



TRAVAUX  
PUBLICS & PARTICULIERS

Terrassements | Assainissements

Goudronnage | Enrobés

Voïries & Réseaux Divers | Livraisons : matériaux

10 Ancienne Route de Trémentines | 49340 VEZINS

Tél. : 02 41 64 40 14

contact@bouchet-vezins.com | www.bouchet-vezins.fr



**COACH**  
**VILA**  
Laurent  
46 ans / FRA



**ASSISTANTS**  
**LEFRANÇOIS**  
Fabrice  
39 ans / FRA



**CHEVRIER**  
Antoine  
27 ans / FRA



**ZOA**  
Julien  
38 ans / FRA



LE MATCH DE CE SOIR  
VOUS EST PRÉSENTÉ PAR

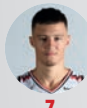

**7**  
**DE SOUSA**  
Nathan  
Poste 1 - 1,91 m  
20 ans / FRA

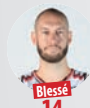

**Blessé**  
**14**  
**TILLIE**  
Kim  
Poste 4 - 2,09 m  
35 ans / FRA



**15**  
**NZEKWESI**  
Emmanuel  
Poste 5 - 2,03 m  
26 ans / HOL



**21**  
**JONES**  
Jalen  
Poste 4 - 2,01 m  
30 ans / USA



**26**  
**GOUDOU-SINHA**  
Enzo  
Poste 1 - 1,83 m  
24 ans / FRA



**29**  
**L'ÉTANG**  
Amaël  
Poste 4 - 2,15 m  
18 ans / FRA



**40**  
**BORDES**  
Matéo  
Poste 2 - 1,99 m  
19 ans / FRA



**77**  
**HRUBAN**  
Vojtech  
Poste 3 - 2,02 m  
34 ans / TCH

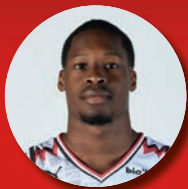

**11**  
**AYAYI**  
Gérald  
Poste 1/2 - 1,92 m  
22 ans / FRA

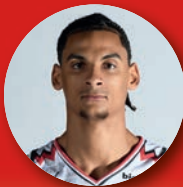

**13**  
**SAKO**  
Neal  
Poste 4/5 - 2,11 m  
25 ans / FRA



**31**  
**SALAÜN**  
Tidjane  
Poste 3 - 2,06 m  
18 ans / FRA



**44**  
**CAMPBELL**  
T.J.  
Poste 1 - 1,76 m  
35 ans / USA

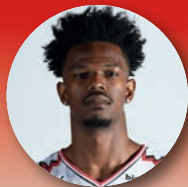

**2**  
**BLAKES**  
Gerry  
Poste 1/2 - 1,93 m  
29 ans / USA



## CONTACTEZ VOTRE AGENT !

- > CHEMILLÉ-EN-ANJOU | L. BESSON | 02 41 30 41 05
- > CHOLET | P. SANCHEZ-CRUZ | 02 41 62 31 29
- > MAULÉON | L. GORUCHON | 05 49 81 43 92
- > MORTAGNE-SUR-SÈVRE | L. ROGER | 02 51 65 21 87
- > SÈVREMOINE | S. PUICHAUD | 02 41 55 28 65

Société d'Assurance Mutuelle à cotisations variables régie par le Code des Assurances.  
Agents immatriculés Orias ([www.orias.fr](http://www.orias.fr)).

**TOUTES ASSURANCES - Particuliers et Professionnels**  
Automobile / Habitation / Santé / Accidents de la vie / Risques professionnels



**COACH**  
**LISALO**  
Tuomas  
50 ans / FIN



**KOVAS**  
Adrian  
30 ans / HON



**ASSISTANTS**  
**THOMAS**  
Julius  
25 ans / ALL



**KINDOKI**  
Bienvenu  
43 ans / FRA

## Parrain de la rencontre

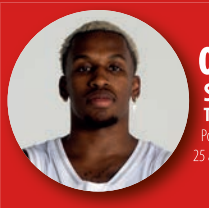

**0**  
**SHORTS**  
T.J.  
Poste 1 - 1,75 m  
25 ans / US-MAC



**3**  
**WARD**  
Tyson  
Poste 3 - 1,98 m  
26 ans / US

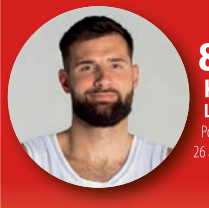

**8**  
**KRATZER**  
Leon  
Poste 5 - 2,11 m  
26 ans / ALL

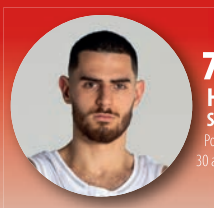

**7**  
**HERRERA**  
Sebastian  
Poste 2 - 1,93 m  
30 ans / CHI

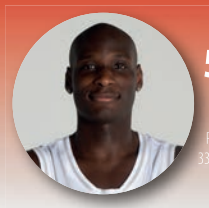

**5**  
**SY**  
Bandja  
Poste 3/4 - 2,03 m  
33 ans / US



**1**  
**MALCOLM**  
Collin  
Poste 3 - 2,01 m  
26 ans / US



**2**  
**HIFI**  
Nadir  
Poste 1 - 1,84 m  
21 ans / F-ALL



**6**  
**KESSENS**  
Michael  
Poste 5 - 2,05 m  
32 ans / ALL



**9**  
**DENIS**  
Gauthier  
Poste 3 - 2,02 m  
26 ans / FRA



**10**  
**NGOUMA**  
Medhy  
Poste 1 - 1,88 m  
28 ans / FRA



**18**  
**SHAHRVIN**  
Enzo  
Poste 3/4 - 2,00 m  
20 ans / FRA



**20**  
**JANTUNEN**  
Mikael  
Poste 3/4 - 2,04 m  
23 ans / FIN



**24**  
**DIAWARA**  
Mohamed  
Poste 3 - 2,04 m  
18 ans / FRA



**aps**  
services

PROTECTION INCENDIE



21 la Bergerie  
La Séguinière



aps-services.fr

02 41 56 01 01





# NEAL SAKO, JOUEUR DU MOIS D'OCTOBRE EN BETCLIC ELITE !



Alors qu'il était nommé aux côtés de Milan Barbitch, T.J. Shorts et Petr Cornelie, c'est bien Neal Sako qui a récolté le plus de voix dans le vote sur les réseaux sociaux pour être élu joueur du mois d'octobre en Betclik Elite !

Neal Sako arrive en tête avec 39% des voix devant Milan Barbitch (Blois, 24%), T.J. Shorts (Paris, 22%) et Petr Cornelie (Monaco, 15%).

**Félicitations Neal !**

## SOIRÉE CABARET

DÎNER SPECTACLE & SOIRÉE DANSANTE

samedi  
**25 NOV.**  
à partir de 19h



au  
*Château de  
la Barbinière*

**60€ / PERSONNE**

SUR RÉSERVATION AU 02 51 92 46 00



Entreprise de maçonnerie • Génie civil et rénovation



14 avenue Gustave Ferrié  
49300 CHOLET

Tél. 02.41.62.25.31  
Mail : [gr.construction@orange.fr](mailto:gr.construction@orange.fr)



**GRAND CAFE**

Brasserie - Pâtisserie

www.restaurant-grand-cafe.fr

**OUVERT**  
7 jours  
7  
**OUVERT**  
Service jusqu'à 23 h00



Au cœur du centre-ville / Grands parkings  
1 place Travot - 49300 Cholet - 02 41 65 82 41



Votre  
évolution,  
Notre  
vocation

Changez pour une impression  
**Plus Responsable**  
Avec la nouvelle technologie

**EPSON :  
ZERO CHALEUR**



- 90% d'économie d'énergie
- 10 fois moins de déchets
- Plus de fiabilité



40 Rue Bannerie,  
Zone MAUNIT 2,  
85151 Mortagne sur Sèvre



02 41 75 82 53  
info@printsys.fr

Solutions informatiques & hébergement    Systèmes d'impression & solutions documentaires    Solutions de gestion & affichage dynamique    Téléphonie voix IP

**NOUVEAU** CARPORT SOLAIRE



**ASF** STORES - PERGOLAS  
FENETRES - VOLETS - BSO  
PORTES GARAGE - PORTAILS - AUTOMATISMES

13 bis Av. de l'Europe • CHOLET • 02 41 29 27 47  
www.atoutstores.com





# AMAËL L'ETANG, MVP CHOLETAIS ESPOIRS D'OCTOBRE 2023 !

Hydrascore, le Partenaire Performance de l'Académie Gautier Cholet Basket, vous présente le **MVP Choletais Espoirs d'octobre 2023 !**

Avec **67%** des voix sur 1146 votes, c'est **Amaël L'Étang** qui a été désigné comme **MVP**, devant Matéo Bordes (19%) et Andy Sigiscar (14%).

Félicitations Amaël !



**LE ROY**  
logistique

**85 500 LES HERBIERS**  
Tél : 02 51 92 96 55  
Fax : 02 51 64 87 78  
[www.leroylogistique.com](http://www.leroylogistique.com)

 **ORGANISATION DE TRANSPORT**

 **PRESTATIONS LOGISTIQUES**

 **COPACKING**



 **CESBRON** Bois  
Menuiserie Alu, PVC, Bois

**Charpente - Menuiserie  
Construction Bois  
Isolation Extérieure  
Agencement Interieur**

**06.70.58.50.64  
06.31.30.83.88**

15 RUE DU GUE - NEUVY-EN-MAUGES  
49120 CHEMILLE-EN-ANJOU - Tél. : 02.41.71.34.81  
email : cesbronbois@orange.fr - site Internet : www.cesbronbois.com

*Revisitez  
votre ambiance!*



SARL **LCB**  éco

SARL LCB DÉCO

02 41 46 00 51 / 06 71 79 13 60  
contact@lcb-deco.fr

Les ogeards - 49340 CHANTELOUP LES BOIS

**UN PROJET  
DE POÊLE OU  
DE CHEMINÉE ?**

Demandez votre devis  
à un expert sur

 [www.expertschaleurbois.fr](http://www.expertschaleurbois.fr)

Les Experts Chaleur Bois,  
un réseau d'installateurs  
indépendants créé et animé  
par  dixneuf

94, rue Nationale - 49740 LA ROMAGNE



**LES  
EXPERTS  
CHALEUR  
BOIS**



# ÉQUIPE ESPOIRS

Entraîneur : Régis BOISSIÉ

N°	NOM	PRÉNOM	TAILLE	POSTE	DATE DE NAISSANCE
5	PEREIRA	Adrien	1m87	2/1	21/03/2004
6	LAMART	Elidjah-Gabriel	1m98	1/2	29/08/2005
7	EKISSI	Keziah	1m90	2/1	08/01/2004
8	BORDES	Matéo	1m99	2	31/01/2004
9	BRACQ	Soren	1m92	1	23/02/2007
11	L'ÉTANG	Amaël	2m15	3	29/06/2005
12	SIGISCAR	Andy	2m06	4/5	22/05/2004
14	TRAORE	Djiguiba	2m03	4/5	11/10/2005
15	LEFORT	Gabin	2m00	4	21/02/2006
16	VALAKOU	Romain	1m93	2	16/01/2006



© Pauline Ledez

Artisans  
**ARTIPÔLE**

## UNIS DANS LA COOPÉRATION UNIS DANS LE SPORT

Pour tous vos projets de construction ou de rénovation,  
rendez-vous dans l'une de nos salles expo :

**EXPO BOIS**  
OUVERTE AU PUBLIC  
LABORATOIRE

Anjou Actiparc des 3 routes  
49120 CHEMILLE  
02 41 30 97 00

**EXPO BAIN**  
OUVERTE AU PUBLIC  
LABORATOIRE

Sortie n°7 ZI la Bergerie  
49280 LA SEGUINIÈRE  
02 41 71 07 00

[artisansartipole.fr](http://artisansartipole.fr)

bo jardin

Créateur d'ambiance extérieure



**CHOLET**

2 Rue Eugène  
Brémond,  
49300 Cholet  
02 41 65 17 06

**BRESSUIRE**

ZA Alphaparc,  
1 rue de l'Aliette,  
79300 Bressuire  
05 49 65 27 74



RECRUTEMENT CADRES & AGENTS  
DE MAITRISE

☎ 02 52 65 10 11

✉ contact@tc-consulting-rh.fr

📍 27 Rue d'Ardelay-85500 Les Herbiers

🌐 www.tc-consulting-rh.fr

*Chez nous,*   
**ON AIME ACHETER  
ET VENDRE VOS OBJETS  
D'OCCASION.**

Téléphonie - Consoles - Jeux vidéo  
High-tech - Bijouterie - Maroquinerie - Livres



**EASYPASH** 

Easy Cash Cholet - C.C.L'autre Faubourg  
7 Rue Sorel Tracy - 49300 Cholet

📍 📞 @easycashcholet | easycash.fr

 | **École Supérieure  
de l'Alternance**

**VENTE/COMMERCE  
MARKETING/COMMUNICATION  
GESTION/ RH - E-BUSINESS**

BTS

BACHELOR

MASTÈRE

TITRE



ESA Cholet, 60 Rue Saint Melaine 49300 CHOLET cholet@esa-campus.fr 02 59 10 12 83





# QUESTIONS À ANDY SIGISCAR



© Etienne Lizambard

## Pourquoi as-tu choisi de rejoindre l'Académie Gautier Cholet Basket à l'intersaison ?

Le projet proposé m'a plu, j'allais pouvoir découvrir de nouvelles choses par rapport à mon ancien club, comme de nouvelles façons de travailler, mais également pour m'améliorer personnellement et apprendre différemment pour devenir meilleur.

## Comment décrirais-tu ton intégration dans l'équipe Espoirs de l'Académie Gautier Cholet Basket ?

Très bonne intégration, car il y a une bonne entente avec tout le monde, que ce soit avec le staff, les joueurs ou les coaches. On rigole bien et surtout on travaille correctement ensemble.

## Quelles sont tes ambitions collectives et personnelles ?

Les ambitions collectives sont surtout d'aller le plus loin possible pour aller au Trophée du Futur, malgré les difficultés de début de saison. On va se rattraper, remonter au classement et gagner nos matches. Pour les ambitions personnelles, il y en a une importante : devenir pro.

## Quels points penses-tu pouvoir améliorer dans ton jeu ?

Plutôt face au panier pour prendre plus de tirs, mieux gérer ma concentration et améliorer mon dribble. C'est ce que je travaille actuellement.

## Quel métier aimerais-tu faire si tu ne deviens pas joueur professionnel ?

Le métier de joaillier m'intéresse, c'est pour ça que j'ai fait un bac pro commerce vente pour m'approcher de ce domaine.

# ABONÉ BIO

Abonné aux bons plans bio !

**Des marques  
d'Hygiène bio fabriquées  
près de chez vous,  
à Somloire.**

  suivez-nous !

**-20% sur [aboneobio.com](https://aboneobio.com)**  
**Code CHOLETBASKET**

Offre valable jusqu'au 31/12/2023. Hors frais de port - 1 fois par compte client



1 MAXI BEST OF  
BIG MAC ACHETÉ



SAISON 2023/2024

1 BIG MAC  
OFFERT



\*Offre non cumulable avec d'autres promotions, valable uniquement dans les restaurants de Cholet Sud, Cholet Nord, Saint-André et Beaupréau le soir du match contre remise de ce coupon.

**S**  
Professionnels & Particuliers  
Fabricant portails, clôtures ...  
Travaux de serrurerie  
Motorisations



SÉCURISEZ vos ACCÈS

**SBMS**  
**SBMS**  
**SBMS**  
**SBMS**



02 51 34 19 98  
85 CHANTONNAY

CLASSEMENT ESPOIRS (au 08/11/23)			MATCHES		
ÉQUIPES	%	M/J	V	D	
1	Nancy Basket	88.9	9	8	1
2	Nanterre 92	70	10	7	3
3	Chorale Roanne Basket	70	10	7	3
4	LDLC Asvel	70	10	7	3
5	Limoges CSP	70	10	7	3
6	ADA Blois	60	10	6	4
7	JL Bourg Basket SLUC	60	10	6	4
8	BCM Gravelines Dunkerque	60	10	6	4
9	A.S. Monaco Basket	55.6	9	5	4
<b>10</b>	<b>Cholet Basket</b>	<b>55.6</b>	<b>9</b>	<b>5</b>	<b>4</b>
11	Strasbourg	50	10	5	5
12	Boulogne-Levallois Métropolitains 92	50	10	5	5
13	JDA Dijon Basket	40	10	4	6
14	Paris Basketball	40	10	4	6
15	Le Mans SB	40	10	4	6
16	Elan Chalon	20	10	2	8
17	Saint-Quentin SIG	0	9	0	9
18	ESSM Le Portel	0	10	0	10

CHOLET  
LES HERBIERS  
LA ROCHE S/YON



**06 75 14 79 14**

**VENTE & LAVAGE  
DE VOTRE VAISSELLE RÉUTILISABLE  
GOBELET ...**



**SPÉCIALISTE DE LA  
LOCATION**



**VÉHICULES 9 PLACES**

Je réserve  
mon véhicule



[www.sojadislocation.com](http://www.sojadislocation.com)



**30 Rue René Descartes  
49300 CHOLET**

**02 41 85 96 68**

**Horaires**  
Lundi au vendredi : 7h30 - 19h30  
Samedi et dimanche : 8h30 - 19h30

**Tabac - Presse - PMU - FDJ**



# BILLETTERIE

- MERCREDI  
15 NOV. 20H



VENTE EN LIGNE À PARTIR DU JEUDI 2 NOV. 15H

- DIMANCHE  
19 NOV. 19H



VENTE EN LIGNE À PARTIR DU MARDI 7 NOV. 15H

- MARDI  
5 DÉC. 20H



VENTE EN LIGNE À PARTIR DU MARDI 21 NOV. 15H

**ange** | **BOULANGERIE**  
RESTAURANT & *café*

Du lundi au samedi de 6h30 à 20h00

**ANGE**  
**CHOLET L'ECUYERE**  
21 Avenue Edmond Michelet  
Zone de l'Écuÿère  
02 41 62 92 41

**ANGE**  
**CHOLET BONAPARTE**  
50 Avenue  
Napoléon Bonaparte  
02 41 29 74 47

**ange**  
**10**  
**BAGUETTES**  
**6€**



1 coupon par personne. Valable jusqu'au 31/12/2023 en échange de ce coupon, dans la limite des stocks disponibles, à Ange Cholet L'Écuÿère et Bonaparte. Photos non contractuelles. Boulangerie Ange est une marque déposée par SAS ANGE - RCS 531 550 721.

ET EN CE MOMENT JUSQU'AU 28 OCTOBRE



Photos non contractuelles, offre valable dans la limite des stocks disponibles. Boulangerie Ange est une marque déposée par SAS ANGE - RCS 531 550 721.

CREATEUR D'AMBIANCE ET  
AGENCEMENTS SUR MESURE

**MIM**  
MADE TO WOOD



**LA MAITRISE DU BOIS AU SERVICE DE  
L'AGENCEMENT INTERIEUR**

Création de cuisine / Dressing  
Bibliothèque / Claustra / Verrière  
Mobilier sur mesure



SHOWROOM ET ATELIER EN VENDÉE FABRICATION FRANÇAISE



www.made-to-wood.fr



made\_to\_wood



85600 Treize-Septiers



02 51 46 64 07



**R E S T A U R A N T**  
**À LA BONNE HEURE**

Centre Commercial PK3 – Route des Sables  
49300 Cholet  
Tél : 02 41 62 55 09

Découvrez le **plaisir**  
en **équilibre!**



Menus à volonté  
à partir de

**13€99**

comprenant les buffets  
d'entrées et de desserts à  
volonté ainsi qu'un plat chaud

Pour votre santé, évitez de grignoter entre les repas.  
www.mangerbouger.fr

# GYT

LA FERMETURE SUR MESURE

  
ambellya  
habillez vos espaces

Portails  
Clôtures  
Volets  
Portes de garage  
Panneaux décoratifs



49300 CHOLET - 02.41.62.54.29 - gyt.fr

1978  
**CHOLET**  
BASKET

**REVER  
FOREVER**

VOUS FAIRE RÊVER POUR TOUJOURS

#CBFAMILY

CHOLET  
26

CHOLET  
10