

SOIR DE MATCH JOURNÉE

4



SALLE
DE LA MEILLERAIE



15/11
20H

#CBFAMILY
© MELVYN AUGAS

Respectons l'environnement. Ne jetez pas ce programme dans la salle ou sur la voie publique. Merci !

**VOS PROJETS ONT
DE BEAUX DIMANCHES
DEVANT EUX**

Votre magasin **LEROY MERLIN Cholet** vous accueille
tous les dimanches de 9h à 13h et de 14h à 17h.



QUESTIONS À ENZO GOUDOU-SINHA

Comment expliques-tu ta montée en puissance depuis le début de saison ?

Je dirais que cela vient en partie de l'effectif, le fait qu'on est un bon groupe et que l'on vit bien ensemble. Il y a aussi le fait que j'ai retrouvé un meilleur genou que l'année dernière (NDLR : Enzo était blessé au genou en fin de saison dernière).

Quels sont tes qualités et tes défauts dans le jeu ?

Je pense que mes qualités se sont ma vitesse, mon adresse et mon énergie. Mes défauts : je dois travailler physiquement pour être plus dur à l'impact.

Quel sentiment as-tu ressenti lorsque tu as marqué le tir à trois points pour la prolongation contre Le Portel ?

J'étais content, sur le moment je me suis dit que l'on avait 5 minutes de plus pour se rattraper dans ce match, mais à la fin, on a perdu donc ça efface un peu tout.

Quel sentiment éprouves-tu à l'idée de jouer contre ton club formateur (Nancy) ?

Je suis très content à l'idée de jouer contre eux. C'est un club particulier car j'ai été formé là-bas et j'y ai encore plein d'amis, donc c'est toujours un peu spécial de jouer contre Nancy.

© Etienne Lizambard

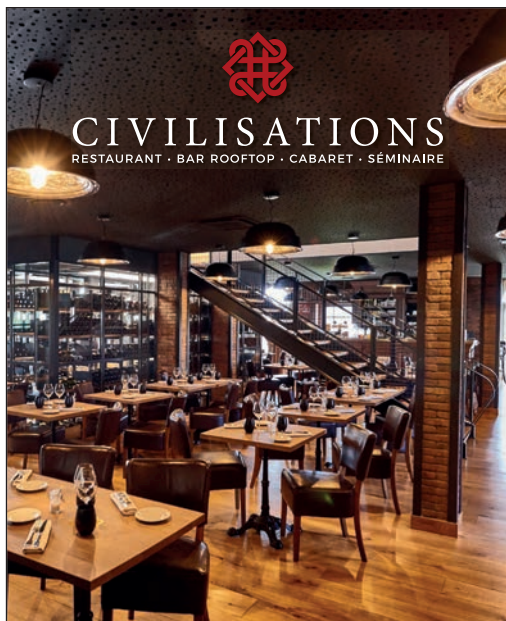

9 avenue de l'Arborescente, Les Herbiers
02 51 61 21 57
Ouvert 7 jours sur 7
restaurant-civilisations.fr

JOLLY
JG GRANIT Fabricant & Poseur

RETROUVER NOS RÉALISATIONS SUR
www.jollygranit.com

- Plans de travail de cuisine
- Bac à douche à l'italienne
- Taille de pierre
- Fabrication et pose de monuments funéraires
- Tous travaux de cimetière-marbrerie

VENTE AUX PARTICULIERS & PROFESSIONNELS

CORON // 02 41 55 75 95 - info@jollygranit.com



SANTE
RETRAITE
PREVOYANCE

Spécialiste de la
protection sociale
pour les particuliers,
entreprises, et indépendants

1 rue de la Sarthe - 49300 Cholet
02 41 49 16 00 / mlcmutuelle.fr

Mutuelle immatriculée au répertoire SIRENE sous le n° 315 519 231



SÉRIGRAPHIE - BRODERIE
IMPRESSION NUMÉRIQUE

Groupe
HOFICA contact@griffdecor.fr
02 41 46 41 50 - Sèvremoine



GERMOND
associés



Solutions d'Assurances Particuliers & Professionnels



02 41 65 24 40

CHOLET

✉ germondassocies@mma.fr



www.germondassocies.com

N°ORIAS 07036978 www.orias.fr

| CLASSEMENT Betclic Élite (au 13/11/23) | | | MATCHES | | |
|---|--------------------------------------|-----------|-----------|----------|----------|
| ÉQUIPES | % | M | J | V | D |
| 1 | A.S. Monaco Basket | 90.9 | 11 | 10 | 1 |
| 2 | Paris Basketball | 81.8 | 11 | 9 | 2 |
| 3 | JL Bourg Basket | 63.6 | 11 | 7 | 4 |
| 4 | LDLC Asvel | 63.6 | 11 | 7 | 4 |
| 5 | Cholet Basket | 60 | 10 | 6 | 4 |
| 6 | SLUC Nancy Basket | 60 | 10 | 6 | 4 |
| 7 | Nanterre 92 | 54.6 | 11 | 6 | 5 |
| 8 | Le Mans SB | 54.6 | 11 | 6 | 5 |
| 9 | Limoges CSP | 54.6 | 11 | 6 | 5 |
| 10 | ESSM Le Portel | 54.6 | 11 | 6 | 5 |
| 11 | Saint-Quentin Basket | 45.5 | 11 | 5 | 6 |
| 12 | Elan Chalon | 45.5 | 11 | 5 | 6 |
| 13 | ADA Blois | 45.5 | 11 | 5 | 6 |
| 14 | JDA Dijon | 36.4 | 11 | 4 | 7 |
| 15 | SIG Strasbourg | 36.4 | 11 | 4 | 7 |
| 16 | Chorale Roanne Basket | 36.4 | 11 | 4 | 7 |
| 17 | BCM Gravelines Dunkerque | 9.1 | 11 | 1 | 10 |
| 18 | Boulogne-Levallois Métropolitains 92 | 9.1 | 11 | 1 | 10 |



02 41 555 661
Vente & dépannage

COMERA CUISINES

Du 01 au 30 Novembre 2023

ORIGINE FRANCE GARANTIE
BVCert. 0019325

le mois anniversaire

UN VOYAGE DE 5 000 € À GAGNER*

Et jusqu'à **2 500 € OFFERTS***



Scannez pour voir notre site internet



Z.I DE L'ECUYERE, 10 RUE DU LAC ÉRIÉ - 49300 CHOLET



monsieur
meuble



Ma
Literie

by monsieur meuble

20 AVENUE EDMOND MICHELET - **CHOLET**

02 41 55 66 54

OUVERTURE

Le lundi de 14h à 19h - Du mardi au vendredi de 9h30 à 12h et de 14h à 19h
Le samedi de 9h30 à 19h sans interruption.



www.Banliat.com

Surfez sur
BANLIAT.COM



BANLIAT.COM

Équipement de la Maison & du Jardin

Grosiste pour Professionnels et Particuliers à Cholet

S.A.R.L. DAVY FRERES

maçonnerie - restauration
peinture façade
pierre - carrelage - dallage

CHAPE FLUIDE BELITEX 49



www.davyfreres.fr

17, rue de la Loire
49290 BOURGNEUF EN MAUGES
Mob. : 06 26 56 86 05 - 02 41 78 31 98
Mail : info@davyfreres.fr



PEUGEOT
IRRÉSISTIBLE E-208



Clara
AUTOMOBILES

CHOLET | BRESSUIRE

Pour les trajets courts, privilégiez la marche ou le vélo #SeDéplacerMoinsPolluer

| CHOLET BASKET | MJ | Min | Pts | %2 | %3 | %LF | Rbs | Pd | In | Bp | Ctr | Fte | Éval |
|--------------------|----|------|------|-------|-------|-------|-----|-----|-----|-----|-----|-----|------|
| Gerry Blakes | 10 | 26.1 | 11.2 | 50.8 | 28.6 | 90.0 | 3.0 | 2.4 | 1.3 | 1.9 | 0.0 | 2.1 | 10.2 |
| Neal Sako | 10 | 24.0 | 11.0 | 80.8 | 100.0 | 60.5 | 7.0 | 1.2 | 0.5 | 1.6 | 0.6 | 2.9 | 16.2 |
| Vojtech Hruban | 10 | 26.5 | 10.3 | 56.8 | 39.0 | 62.5 | 3.1 | 1.7 | 0.6 | 0.7 | 0.1 | 2.5 | 10.4 |
| Emmanuel Nzekwesi | 10 | 17.9 | 8.9 | 50.0 | 16.7 | 64.5 | 3.5 | 1.0 | 0.6 | 1.7 | 0.4 | 2.1 | 7.8 |
| Enzo Goudou-Sinha | 10 | 16.7 | 8.7 | 64.7 | 41.7 | 87.0 | 1.7 | 2.5 | 1.0 | 1.1 | 0.0 | 1.6 | 9.8 |
| Gerald Ayayi | 10 | 20.1 | 8.3 | 56.4 | 33.3 | 69.2 | 3.1 | 1.4 | 1.0 | 2.0 | 0.0 | 3.6 | 7.7 |
| T.J. Campbell | 10 | 26.0 | 7.2 | 41.2 | 40.0 | 90.9 | 1.3 | 5.1 | 0.7 | 1.5 | 0.0 | 2.5 | 9.3 |
| Jalen Jones | 6 | 21.8 | 6.8 | 34.5 | 23.5 | 60.0 | 3.8 | 0.8 | 0.8 | 1.5 | 0.2 | 2.7 | 4.7 |
| Tidjane Salaun | 10 | 19.7 | 5.5 | 30.6 | 23.3 | 70.6 | 3.8 | 0.9 | 1.3 | 1.0 | 0.3 | 1.7 | 5.5 |
| Kim Tillie | 2 | 15.1 | 4.0 | 100.0 | 0.0 | 100.0 | 4.0 | 1.5 | 0.0 | 0.5 | 0.0 | 1.0 | 7.5 |
| Nathan De Sousa | 10 | 11.2 | 3.3 | 14.3 | 50.0 | 76.9 | 1.1 | 1.0 | 0.8 | 0.5 | 0.1 | 1.8 | 4.2 |
| NANCY | MJ | Min | Pts | %2 | %3 | %LF | Rbs | Pd | In | Bp | Ctr | Fte | Éval |
| Frank Mason III | 10 | 33.0 | 17.1 | 53.8 | 46.4 | 75.4 | 3.6 | 5.4 | 0.7 | 2.2 | 0.0 | 2.5 | 18.3 |
| Shevon Thompson | 10 | 26.8 | 15.9 | 69.4 | 0 | 75.9 | 8.6 | 0.3 | 0.5 | 1.9 | 0.6 | 2.2 | 20.1 |
| Tyren Johnson | 10 | 27.0 | 11.6 | 46.3 | 30.0 | 80.8 | 3.1 | 1.6 | 0.2 | 0.7 | 0.6 | 1.8 | 10.7 |
| Jordan Bowden | 10 | 27.4 | 10.9 | 43.2 | 29.8 | 90.9 | 3.0 | 1.7 | 0.3 | 1.1 | 0.1 | 2.3 | 8.3 |
| Mérédis Houmounou | 10 | 20.7 | 5.4 | 44.8 | 21.7 | 50.0 | 4.2 | 3.6 | 1.0 | 1.5 | 0.3 | 1.3 | 8.3 |
| Antony Labanca | 10 | 22.7 | 5.4 | 25.0 | 32.5 | 90.0 | 1.4 | 2.6 | 0.2 | 1.2 | 0.0 | 1.2 | 4.7 |
| Clément Frisch | 10 | 15.9 | 4.8 | 44.4 | 23.5 | 85.7 | 2.4 | 1.1 | 0.3 | 1.4 | 0.0 | 2.0 | 4.2 |
| Ike Nwamu | 8 | 12.2 | 4.6 | 56.3 | 28.6 | 63.6 | 0.9 | 1.1 | 0.1 | 1.1 | 0.1 | 1.3 | 3.1 |
| Bruno Cingala-Mata | 9 | 14.4 | 4.3 | 56.7 | 0 | 31.3 | 4.9 | 0.6 | 0.4 | 1.4 | 0.4 | 1.6 | 6.3 |
| Luka Cerovina | 7 | 9.0 | 2.4 | 0 | 33.3 | 100.0 | 0.6 | 0.7 | 0.1 | 0.3 | 0.0 | 1.9 | 1.7 |

*Stats au 13/11/23



C'EST LA FÊTE À LA MAISON ! 🗣️ 🍴 🎭



LES HERBIERS | SAINT GEREON | ORVAULT | CHOLET
 BASSE GOULAINNE | LA ROCHE SUR YON | ANGERS



**AUDITION
CONSEIL**

Des spécialistes de confiance

Pierre LOUP - Sylvie GUERAS - Florent GRASSINEAU
Elodie POUDRAY - Anne-Sophie PASSELANDE
Tom CRETIN-MAITENAZ - Patrice FIEVET

VOUS SOUHAITEZ AMÉLIORER VOTRE AUDITION ?

Avec l'équipe Audition Conseil, **attachée aux valeurs humaines**, vous pourrez échanger en confiance ! Nos spécialistes saurons vous conseiller, en toute indépendance, une solution performante.



- Bilan audioprothétique personnalisé et gratuit*
- Prêt d'une aide auditive à l'essai pendant un mois**
- Suivi et assistance pour tout type d'aide auditive 6 jours sur 7
- Partenariat avec de nombreuses mutuelles

*Bilan non médical **sur prescription médicale

Cholet Sud - 4 rue d'Austerlitz - 02 41 64 00 65
Cholet St Pierre - 38 rue du Puits Gourdon - 02 41 58 12 78
Beaupreau - 47 rue St Martin - 02 41 63 35 55

30 ans d'Expérience à vos côtés

auditionconseil-pl.fr



ZOOM SUR L'ADVERSAIRE : SLUC NANCY

Dans cette saison de tous les dangers, le SLUC Nancy, **outre la moitié de son effectif** (Mason, Labanca, Houmounou, Frisch, et Nwamu), **a conservé sa carte maitresse : l'engouement populaire à Gentilly**. En 2022/23, le club avait établi le record d'affluence en LNB (5 829 spectateurs par match). Après une saison d'acclimatation en Betclic Élite, Nancy a réalisé un très bon début de championnat (6v-4d), lui permettant de jouer les premiers rôles au classement (6ème) au bout de 10 journées.



© SLUC NANCY

Score du dernier match de Nancy :

En déplacement au Mans samedi dernier en ouverture de 11ème journée, Nancy a passé une sale soirée à Antares. Face au club sarthois et son nouveau meneur Trevor Huddgins, les Lorrains ont été dominés tout au long du match pour finalement largement s'incliner (98-66). Les Nancéens ont montré un visage bien en dessous de leurs prestations habituelles.

Dernier duel à la Meilleraie :

Le samedi 22 octobre 2022, malgré une frayeur dans le 3ème quart-temps, Cholet avait vécu une soirée parfaite, la victoire à domicile dans une Meilleraie imprenable (94-73) !

Christophe RANNOU



ZA de la Roche Blanche
La Chapelle Rousselin
49120 CHEMILLÉ-EN-ANJOU
contact@ets-rannou.fr
02 41 30 51 90



MAÇONNERIE ♦ COUVERTURE ♦ CARRELAGE



**BOUCHERIE
CHOLETAISE**
BOUCHERIE - CHARCUTERIE - TRAITEUR

FABRICATIONS ARTISANALES
MAISON

&

VIANDES LOCALES
SÉLECTIONNÉES EN DIRECT



**CLICK AND
COLLECT**

 **02 41 64 48 88**

 15 rue des Pagannes - 49310 Cholet
(En face de Boulanger)

 boucheriecholetaise@orange.fr

 www.boucheriecholetaise.fr

SUIVEZ NOS PROMOTIONS !





Aménagement urbain
Maîtrise d'oeuvre

Travaux fonciers
Bornage
Topographie
Scanner 3D
Drone





GEOMETRES-EXPERTS - BUREAU D'ETUDES TECHNIQUES

JEANNEAU - RIGAUDEAU - SEYDOUX

CHOLET - LA ROCHE-SUR-YON - LES HERBIERS
MONTREVAULT-SUR-EVRE - POUZAUGES

SARL GELINEAU
CONSTRUCTIONS



MAÎTRE
ARTISAN

Depuis 1919

MAÇONNERIE
BÉTON ARMÉ

Yoan GELINEAU

Tél. : 02 41 64 43 64
Port : 06 09 73 29 67
yoan.gelineau@sarl-gelineau-constructions.fr

42 rue Charles de Gaulle
49340 CHANTELOUP LES BOIS

www.sarl-gelineau-constructions.fr



LE BORD DU LAC
RESTAURANT

• Restaurant •
Ouvert toute l'année

02 41 62 13 95
le-bord-du-lac.fr
Port de Ribou 49300 Cholet

RÉAUTÉ
CHOCOLAT



1 sachet 100g
de chocolats
OFFERT

dès 30€ d'achat*

*Offre valable jusqu'au 15/06/2024 sur présentation de ce coupon, dans votre magasin de Cholet, sous réserve des stocks disponibles.

CHOCOLATS | BISCUITS | MACARONS | CONFISERIES | DRAGÉES | ÉPICERIE

RUE DES PAGANNES (EN FACE CONFORAMA)
À CHOLET - 02 72 34 12 85

POUR VOTRE SANTÉ, PRATIQUEZ UNE ACTIVITÉ PHYSIQUE RÉGULIÈRE. WWW.HANDERDROUJER.FR

CALENDRIER MATCHES A VENIR

BETCLIG ELITE

| | | | | |
|-------|---------------|----------------------|------|-------|
| 19/11 | LDLC ASVEL | ASVEL | DOM. | 19:00 |
| 21/11 | VEF | Riga | EXT. | 18:30 |
| 25/11 | Saint-Quentin | Saint-Quentin | EXT. | 18:30 |
| 28/11 | BCM | Gravelines-Dunkerque | EXT. | 20:00 |

PRÉSENTÉ PAR DURET

BETCLIG ELITE

| | | | | |
|-------|-----------------|-----------------|------|-------|
| 05/12 | Darussafaka | Darussafaka | DOM. | 20:00 |
| 09/12 | Bourg-en-Bresse | Bourg-en-Bresse | DOM. | 21:00 |
| 16/12 | Blois | Blois | EXT. | 16:00 |
| 19/12 | Tenerife | Tenerife | DOM. | 18:00 |

BUMI - GLASSVER

glassolutions

SAINT-GOBAIN

Toutes les solutions verrières pour les menuisiers industriels

Glassver recrute, rejoignez-nous !



Une vision **innovante** et **responsable** de l'entreprise



SAINT-GOBAIN



Découvrez l'entreprise et nos métiers

ZI. LE VIVIER, 79700 SAINT-PIERRE-DES-ECHAUBROGNES



www.ecf.asso.fr



BESOIN DE RENSEIGNEMENTS ?

Permis AM

Permis Moto : A1 et A2

Passerelle B vers 125 cm³

Passerelle A2 vers A

Prendre un RDV

Scannez le QR Code



3* 4* oney
sans frais

02 43 21 41 71 - ecf.cholet@ecf-cerca.fr



Venez découvrir

LA BOUTIQUE

(à l'extérieur de la salle)



qualéa

« bien le faire
faire le bien »

SOUS-TRAITANCE INDUSTRIELLE

montage, conditionnement, façonnage, routage

& ESPACES VERTS

entretien, création, éco-pâturage

ZI du Cormier - (49) CHOLET

Tél : 02 41 62 12 08

Mail : contact@qualea-services.com



TRAVAUX
PUBLICS & PARTICULIERS

Terrassements | Assainissements

Goudronnage | Enrobés

Voies & Réseaux Divers | Livraisons : matériaux

10 Ancienne Route de Trémentines | 49340 VEZINS

Tél. : 02 41 64 40 14

contact@bouchet-vezins.com | www.bouchet-vezins.fr



COACH
VILA
Laurent
46 ans / FRA



ASSISTANTS
LEFRANÇOIS
Fabrice
39 ans / FRA



CHEVRIER
Antoine
27 ans / FRA



ZOA
Julien
38 ans / FRA



LE MATCH DE CE SOIR
VOUS EST PRÉSENTÉ PAR



7
DE SOUSA
Nathan
Poste 1 - 1,91 m
20 ans / FRA



11
AYAYI
Gérald
Poste 1/2 - 1,92 m
22 ans / FRA



Blessé
14
TILLIE
Kim
Poste 4 - 2,09 m
35 ans / FRA



15
NZEKWESI
Emmanuel
Poste 5 - 2,03 m
26 ans / HOL



26
GOUDOU-SINHA
Enzo
Poste 1 - 1,83 m
24 ans / FRA



29
L'ÉTANG
Amaël
Poste 4 - 2,15 m
18 ans / FRA



31
SALAÛN
Tidjane
Poste 3 - 2,06 m
18 ans / FRA



40
BORDES
Matéo
Poste 2 - 1,99 m
19 ans / FRA

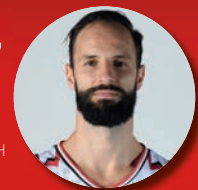

77
HRUBAN
Vojtech
Poste 3 - 2,02 m
34 ans / TCH

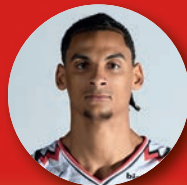

13
SAKO
Neal
Poste 4/5 - 2,11 m
25 ans / FRA

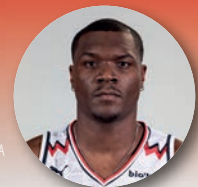

21
JONES
Jalen
Poste 4 - 2,01 m
30 ans / USA



44
CAMPBELL
T.J.
Poste 1 - 1,76 m
35 ans / USA

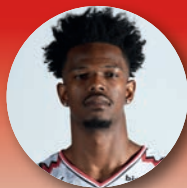

2
BLAKES
Gerry
Poste 1/2 - 1,93 m
29 ans / USA



CONTACTEZ VOTRE AGENT !

- > CHEMILLÉ-EN-ANJOU | L. BESSON | 02 41 30 41 05
- > CHOLET | P. SANCHEZ-CRUZ | 02 41 62 31 29
- > MAULÉON | L. GORUCHON | 05 49 81 43 92
- > MORTAGNE-SUR-SÈVRE | L. ROGER | 02 51 65 21 87
- > SÈVREMOINE | S. PUICHAUD | 02 41 55 28 65

Société d'Assurance Mutuelle à cotisations variables régie par le Code des Assurances.
Agents immatriculés Orias (www.orias.fr).

TOUTES ASSURANCES - Particuliers et Professionnels
Automobile / Habitation / Santé / Accidents de la vie / Risques professionnels



COACH
LAUTIE
Sylvain
55 ans / FRA



ASSISTANTS
NEBOUT
Jonathan
30 ans / FRA



ZIANVENI
Maxime
43 ans / FRA

Parrain de la rencontre

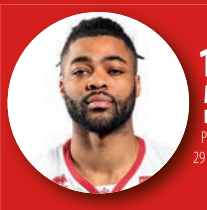

1
MASON
Frank
Poste 1 - 1,80 m
29 ans / US



3
BOWDEN
Jordan
Poste 3 - 1,96 m
26 ans / US



21
THOMPSON
Shevon
Poste 5 - 2,13 m
30 ans / JAM



8
LABANCA
Anthony
Poste 2 - 1,92 m
29 ans / FRA

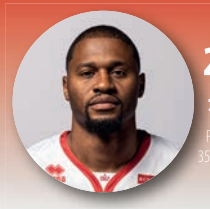

2
JOHNSON
Tyren
Poste 4 - 2,03 m
35 ans / US



4
NWAMU
Ike
Poste 2 - 1,93 m
30 ans / NGR-US



13
CEROVINA
Luka
Poste 4/3 - 2,01 m
23 ans / SER



19
CINGALA-MATA
Michael
Poste 5 - 2,05 m
30 ans / FRA



24
HOUMOUNOU
Mérédis
Poste 1/2 - 1,88 m
34 ans / FRA



25
FRISCH
Clément
Poste 3/4 - 2,01 m
21 ans / FRA



30
GROTZINGER
Guillaume
Poste 1 - 1,83 m
19 ans / FRA



aps
services

PROTECTION INCENDIE

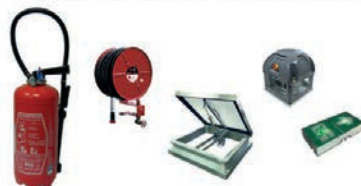

02 41 56 01 01

21 la Bergerie
La Séguinière



aps-services.fr



NEAL SAKO, MVP CHOLETAIS DU MOIS D'OCTOBRE !



Déjà élu joueur du mois en Betclic Elite, Neal Sako a également été élu MVP Choletais du mois d'octobre 2023 par les internautes avec 49% des voix sur les 1759 votes répartis entre Facebook et Instagram. T.J. Campbell a récolté 27% des voix et Gérald Ayayi 24%.

À cette occasion, la société AS Net Service, partenaire de Cholet Basket, est heureuse de lui offrir un mois de ménage.

Félicitations à lui et un grand merci à



SOIRÉE CABARET

DÎNER SPECTACLE & SOIRÉE DANSANTE

samedi
25 NOV.
à partir de 19h



au
Château de
la Barbinière

60€ / PERSONNE

SUR RÉSERVATION AU 02 51 92 46 00



Entreprise de maçonnerie • Génie civil et rénovation



14 avenue Gustave Ferrié
49300 CHOLET

Tél. 02.41.62.25.31
Mail : gr.construction@orange.fr

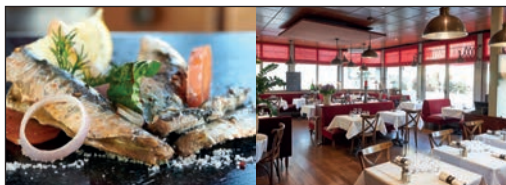

GRAND CAFE

Brasserie - Pâtisserie

www.restaurant-grand-cafe.fr

OUVERT
7 jours
7
OUVERT
Service jusqu'à 23h00



Au cœur du centre-ville / Grands parkings
1 place Travot - 49300 Cholet - 02 41 65 82 41



Votre
évolution,
Notre
vocation

Changez pour une impression
Plus Responsable
Avec la nouvelle technologie

**EPSON :
ZERO CHALEUR**



40 Rue Bannerie,
Zone MAUNIT 2,
85151 Mortagne sur Sèvre

- 90% d'économie d'énergie
- 10 fois moins de déchets
- Plus de fiabilité



02 41 75 82 53
info@printsys.fr

Solutions informatiques & hébergement Systèmes d'impression & solutions documentaires Solutions de gestion & affichage dynamique Téléphonie voix IP

NOUVEAU CARPORT SOLAIRE



ASF STORES - PERGOLAS
FENETRES - VOLETS - BSO
PORTES GARAGE - PORTAILS - AUTOMATISMES

13 bis Av. de l'Europe • CHOLET • 02 41 29 27 47
www.atoutstores.com





GÉRALD AYAYI LIVRE LA PREMIÈRE BOX LA NOUVELLE AGRICULTURE !

Vous avez été nombreux à participer au tout premier concours
**La Nouvelle Agriculture
Cholet Basket.**

C'est la famille Bariteau qui
a remporté la première box
composée de nombreux produits
de notre partenaire La Nouvelle
Agriculture, livrée en personne par
Gérald Ayayi !

**Le concours de novembre est
lancé, restez connectés !**



85 500 LES HERBIERS

Tél : 02 51 92 96 55

Fax : 02 51 64 87 78

www.leroylogistique.com



**ORGANISATION
DE TRANSPORT**



**PRESTATIONS
LOGISTIQUES**



COPACKING

 **CESBRON** Bois
Menuiserie Alu, PVC, Bois

**Charpente - Menuiserie
Construction Bois
Isolation Extérieure
Agencement Interieur**

**06.70.58.50.64
06.31.30.83.88**

15 RUE DU GUE - NEUVY-EN-MAUGES
49120 CHEMILLE-EN-ANJOU - Tél. : 02.41.71.34.81
email : cesbronbois@orange.fr - site Internet : www.cesbronbois.com

*Revisitez
votre ambiance!*

SARL **LCB**  éco

SARL LCB DÉCO

02 41 46 00 51 / 06 71 79 13 60
contact@lcb-deco.fr

Les ogeards - 49340 CHANTELOUP LES BOIS

**UN PROJET
DE POÊLE OU
DE CHEMINÉE ?**

Demandez votre devis
à un expert sur

 www.expertschaleurbois.fr

Les Experts Chaleur Bois,
un réseau d'installateurs
indépendants créé et animé
par  dixneuf

94, rue Nationale - 49740 LA ROMAGNE

**LES
EXPERTS
CHALEUR
BOIS**





ÉQUIPE ESPOIRS

Entraîneur : Régis BOISSIÉ

| N° | NOM | PRÉNOM | TAILLE | POSTE | DATE DE NAISSANCE |
|----|----------|-----------------|--------|-------|-------------------|
| 5 | PEREIRA | Adrien | 1m87 | 2/1 | 21/03/2004 |
| 6 | LAMART | Elidjah-Gabriel | 1m98 | 1/2 | 29/08/2005 |
| 7 | EKISSI | Keziah | 1m90 | 2/1 | 08/01/2004 |
| 8 | BORDES | Matéo | 1m99 | 2 | 31/01/2004 |
| 9 | BRACQ | Soren | 1m92 | 1 | 23/02/2007 |
| 11 | L'ÉTANG | Amaël | 2m15 | 3 | 29/06/2005 |
| 12 | SIGISCAR | Andy | 2m06 | 4/5 | 22/05/2004 |
| 14 | TRAORE | Djiguiba | 2m03 | 4/5 | 11/10/2005 |
| 15 | LEFORT | Gabin | 2m00 | 4 | 21/02/2006 |
| 16 | VALAKOU | Romain | 1m93 | 2 | 16/01/2006 |



Gabin



Djiguiba

© Melvyn Augas

Artisans
ARTIPÔLE

UNIS DANS LA COOPÉRATION
UNIS DANS LE SPORT

Pour tous vos projets de construction ou de rénovation,
rendez-vous dans l'une de nos salles expo :

EXPO BOIS
OUVERTE AU PUBLIC
LABORATOIRE

Anjou Actiparc des 3 routes
49120 CHEMILLE
02 41 30 97 00

EXPO BAIN
OUVERTE AU PUBLIC
LABORATOIRE

Sortie n°7 ZI la Bergerie
49280 LA SEGUINIÈRE
02 41 71 07 00

artisansartipole.fr

bo jardin

Créateur d'ambiance extérieure



CHOLET

2 Rue Eugène
Brémond,
49300 Cholet
02 41 65 17 06

BRESSUIRE

ZA Alphaparc,
1 rue de l'Aliette,
79300 Bressuire
05 49 65 27 74



RECRUTEMENT CADRES & AGENTS
DE MAITRISE

☎ 02 52 65 10 11

✉ contact@tc-consulting-rh.fr

📍 27 Rue d'Ardelay-85500 Les Herbiers

🌐 www.tc-consulting-rh.fr

Chez nous, 
**ON AIME ACHETER
ET VENDRE VOS OBJETS
D'OCCASION.**

Téléphonie - Consoles - Jeux vidéo
High-tech - Bijouterie - Maroquinerie - Livres



EASYPASH 

Easy Cash Cholet - C.C. L'autre Faubourg
7 Rue Sorel Tracy - 49300 Cholet

📍 📞 @easycashcholet | easycash.fr

 | **École Supérieure
de l'Alternance**

VENTE/COMMERCE
MARKETING/COMMUNICATION
GESTION/ RH - E-BUSINESS

BTS

BACHELOR

MASTÈRE

TITRE

PORTES OUVERTES :

15 Décembre / 12-13 Janvier / 9 Février / 15 Mars



ESA Cholet, 60 Rue Saint Melaine 49300 CHOLET cholet@esa-campus.fr 02 59 10 12 83



QUESTIONS À ADRIEN PEREIRA

Quelles sont les ambitions de l'équipe Espoirs pour cette saison ?

On a mal commencé le début de saison et on s'est retrouvé dans le milieu de classement. Le but est de remonter le plus vite possible et de viser pourquoi pas la première place, c'est toujours l'ambition et se qualifier pour le Trophée du Futur.

Ça fait maintenant plusieurs années que tu as intégré l'Académie Gautier de Cholet Basket, qu'est-ce qu'il te plaît ici ?

J'ai été bien accueilli. J'avais 14 ans quand je suis arrivé à l'Académie, je venais de quitter mes parents. C'était un peu compliqué pour moi au début et j'ai été vite intégré par les plus vieux. J'apprécie le cadre que l'on a à l'extérieur et puis sur le terrain avec les coaches, l'entente et le club en général. C'est pour ça que je suis resté.

Quel est ton rêve en tant que joueur ?

Mon rêve en tant que joueur déjà c'est d'évoluer dans le milieu professionnel. Moi ce que je trouve important dans le basket, c'est d'avoir des supporters et une équipe derrière toi. Un club qui a un bon niveau, mais qui n'a pas d'ambiance ça ne m'intéresse pas forcément. J'ai besoin d'énergie et de gens qui m'encouragent à donner le meilleur de moi-même, les Reds par exemple à Cholet.



© Etienne Lizambard

ABONÉ BIO

Abonné aux bons plans bio !

**Des marques
d'Hygiène bio fabriquées
près de chez vous,
à Somloire.**

  suivez-nous !

-20% sur aboneobio.com
Code CHOLETBASKET

Offre valable jusqu'au 31/12/2023. Hors frais de port - 1 fois par compte client



1 MAXI BEST OF
BIG MAC ACHETÉ



SAISON 2023/2024

1 BIG MAC
OFFERT



*Offre non cumulable avec d'autres promotions, valable uniquement dans les restaurants de Cholet Sud, Cholet Nord, Saint-André et Beaupréau le soir du match contre remise de ce coupon.

S
Professionnels & Particuliers
Fabricant portails, clôtures ...
Travaux de serrurerie
Motorisations



SÉCURISEZ vos ACCÈS

SBMS
SBMS
SBMS
SBMS



02 51 34 19 98
85 CHANTONNAY

| CLASSEMENT ESPOIRS (au 13/11/23) | | | MATCHES | | |
|-------------------------------------|--------------------------------------|-------------|-----------|----------|----------|
| ÉQUIPES | % | M/J | V | D | |
| 1 | Nancy Basket | 81.8 | 11 | 9 | 2 |
| 2 | Nanterre 92 | 72.7 | 11 | 8 | 3 |
| 3 | Chorale Roanne Basket | 72.7 | 11 | 8 | 3 |
| 4 | LDLC Asvel | 63.6 | 11 | 7 | 4 |
| 5 | ADA Blois | 63.6 | 11 | 7 | 4 |
| 6 | JL Bourg Basket SLUC | 63.6 | 11 | 7 | 4 |
| 7 | BCM Gravelines Dunkerque | 63.6 | 11 | 7 | 4 |
| 8 | Limoges CSP | 63.6 | 11 | 7 | 4 |
| 9 | Strasbourg | 54.6 | 11 | 6 | 5 |
| 10 | A.S. Monaco Basket | 50 | 10 | 5 | 5 |
| 11 | Cholet Basket | 45.5 | 11 | 5 | 6 |
| 12 | JDA Dijon Basket | 45.5 | 11 | 5 | 6 |
| 13 | Le Mans SB | 45.5 | 11 | 5 | 6 |
| 14 | Paris Basketball | 45.5 | 11 | 5 | 6 |
| 15 | Boulogne-Levallois Métropolitains 92 | 45.5 | 11 | 5 | 6 |
| 16 | Elan Chalon | 18.2 | 11 | 2 | 9 |
| 17 | Saint-Quentin SIG | 0 | 10 | 0 | 10 |
| 18 | ESSM Le Portel | 0 | 11 | 0 | 11 |

CHOLET
LES HERBIERS
LA ROCHE S/YON



06 75 14 79 14

VENTE & LAVAGE
DE VOTRE VAISSELLE RÉUTILISABLE
GOBELET ...



SPÉCIALISTE DE LA
LOCATION



VÉHICULES 9 PLACES

Je réserve
mon véhicule



www.sojadislocation.com



30 Rue René Descartes
49300 CHOLET
02 41 85 96 68

Horaires
Lundi au vendredi : 7h30 - 19h30
Samedi et dimanche : 8h30 - 19h30

Tabac - Presse - PMU - FDJ

BILLETTERIE

- DIMANCHE
19 NOV. 19H



VENTE EN LIGNE À PARTIR DU MARDI 7 NOV. 15H

- MARDI
5 DÉC. 20H



VENTE EN LIGNE À PARTIR DU MARDI 21 NOV. 15H

- SAMEDI
9 DÉC. 21H



VENTE EN LIGNE À PARTIR DU JEUDI 23 NOV. 15H

ange | **BOULANGERIE**
RESTAURANT & *café*

Du lundi au samedi de 6h30 à 20h00

ANGE
CHOLET L'ECUYERE
21 Avenue Edmond Michelet
Zone de l'Écuÿère
02 41 62 92 41

ANGE
CHOLET BONAPARTE
50 Avenue
Napoléon Bonaparte
02 41 29 74 47

ange
10
BAGUETTES
6€



1 coupon par personne. Valable jusqu'au 31/12/2023 en échange de ce coupon, dans la limite des stocks disponibles, à Ange Cholet L'Écuÿère et Bonaparte. Photos non contractuelles. Boulangerie Ange est une marque déposée par SAS ANGE - RCS 531 550 721.

ET EN CE MOMENT JUSQU'AU 28 OCTOBRE



Photos non contractuelles, offre valable dans la limite des stocks disponibles. Boulangerie Ange est une marque déposée par SAS ANGE - RCS 531 550 721.

CREATEUR D'AMBIANCE ET
AGENCEMENTS SUR MESURE

MIM
MADE TO WOOD



**LA MAITRISE DU BOIS AU SERVICE DE
L'AGENCEMENT INTERIEUR**

Création de cuisine / Dressing
Bibliothèque / Claustra / Verrière
Mobilier sur mesure



SHOWROOM ET ATELIER EN VENDÉE FABRICATION FRANÇAISE



www.made-to-wood.fr



made_to_wood



85600 Treize-Septiers



02 51 46 64 07



R E S T A U R A N T
À LA BONNE HEURE

Centre Commercial PK3 - Route des Sables
49300 Cholet
Tél : 02 41 62 55 09

Découvrez le plaisir
en équilibre!



Menus à volonté
à partir de

13€99

comprenant les buffets
d'entrées et de desserts à
volonté ainsi qu'un plat chaud

Pour votre santé, évitez de grignoter entre les repas.
www.mangerbouger.fr

GYT

LA FERMETURE SUR MESURE

ambellya
habillez vos espaces

Portails
Clôtures
Volets
Portes de garage
Panneaux décoratifs



49300 CHOLET - 02.41.62.54.29 - gyt.fr

1978
CHOLET
BASKET

**REVER
FOREVER**

VOUS FAIRE RÊVER POUR TOUJOURS

#CBFAMILY

CHOLET
26

CHOLET
10